

NOTAS

R0	EMISSÃO INICIAL	DISCRIMINAÇÃO	DATA	EMITENTE	VERIFICAÇÃO	APROVAÇÃO	CÓDIGO	OBJETO
			05/11/2023					PROJETO BÁSICO DE URBANISMO
Nº								DOCUMENTOS DE REFERÊNCIA

ELAB.	Fábio Gianni	NOV/23
DES.	Carolyne Lohsta	
VERIF.	Marcelo Pinath Schneider	
RESP. TEC.	Fábio Gianni	

LOCALIZAÇÃO	
VERIFICAÇÃO	APROVAÇÃO

**PREFEITURA MUNICIPAL DE NITERÓI**

DISCIPLINA: PROJETO BÁSICO DE ILUMINAÇÃO  
 DESCRIÇÃO: Implantação  
 OBJETO: Elaboração do Projeto Básico de Reurbanização das ruas Conceição, Doutor Celestino, Av. Amaral Peixoto, Praça da República e ruas transversais

ESCALA:	CÓDIGO:	PRANCHA	REVISÃO
1:250	337-00-3ILU-DE-001_R0	01	R0

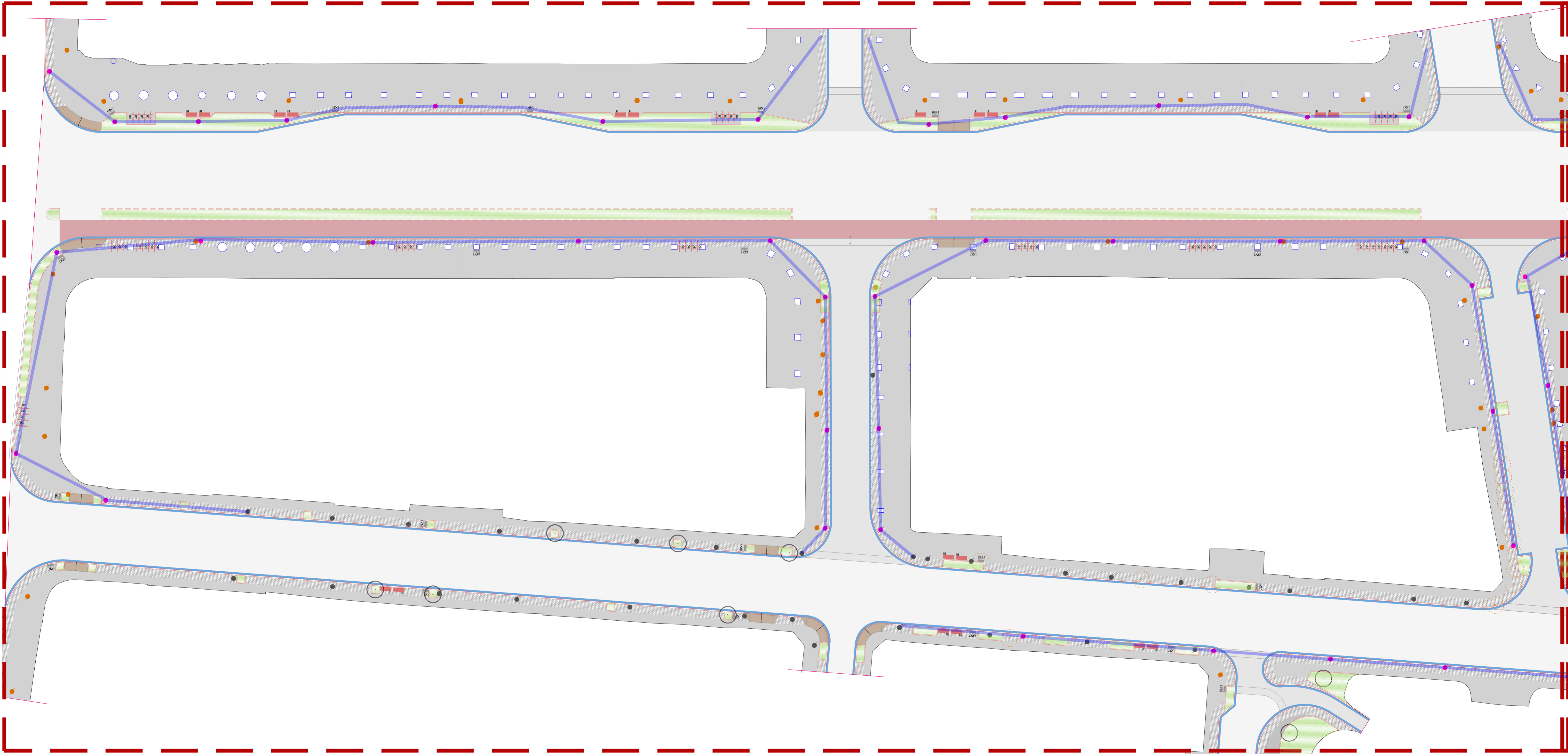

LEGENDA SIMBOLOGIA	
	POSTES NOVOS
	POSTES A PERMANECER
	POSTES A REALOCAR/REMOVER
	Tubulação de passagem

LEGENDA HATCHES	
	CONCRETO NATURAL
	INTERTRAVADO DE CONCRETO
	SARJETA DE CONCRETO
	CONCRETO PIMENTADO EXISTENTE A REUTILIZAR
	PEDRA PORTUGUESA EXISTENTE
	ASFALTO
	GRANITO CINZA COLUMBA
	CONCRETO PIMENTADO EXISTENTE A REUTILIZAR
	PARALELEPÉDICO EXISTENTE A REUTILIZAR
	EMBORRACHADO EPDM

NOTAS	

REVISÕES					DOCUMENTOS DE REFERÊNCIA					
Nº	DISCRIMINAÇÃO	DATA	EMITENTE	VERIFICAÇÃO	APROVAÇÃO	CÓDIGO	OBJETO			

**ECR**  
ENGENHARIA

ELAB:	Fabio Gianni	NOV/23
DES:	Carolyne Lofete	
VERIF:	Marcelo Pinath Schneider	
RESP.TEC:	Fabio Gianni	

LOCALIZAÇÃO

**NITERÓI** Prefeitura Municipal de Niterói  
O FUTURO É AGORA. Sanamento - EMUSA

**PREFEITURA MUNICIPAL DE NITERÓI**

DISCIPLINA: PROJETO BÁSICO DE ILUMINAÇÃO	
DESCRIÇÃO: Planta Trecho 01	
OBJETO: Elaboração do Projeto Básico de Reurbanização das ruas Conceição, Doutor Celestino, Av. Amarel Peixoto, Praça da República e ruas transversais	
ESCALA: 1:250	CÓDIGO: 337-00-3ILU-DE-002_R0
PRANCHA: 02	REVISÃO: R0

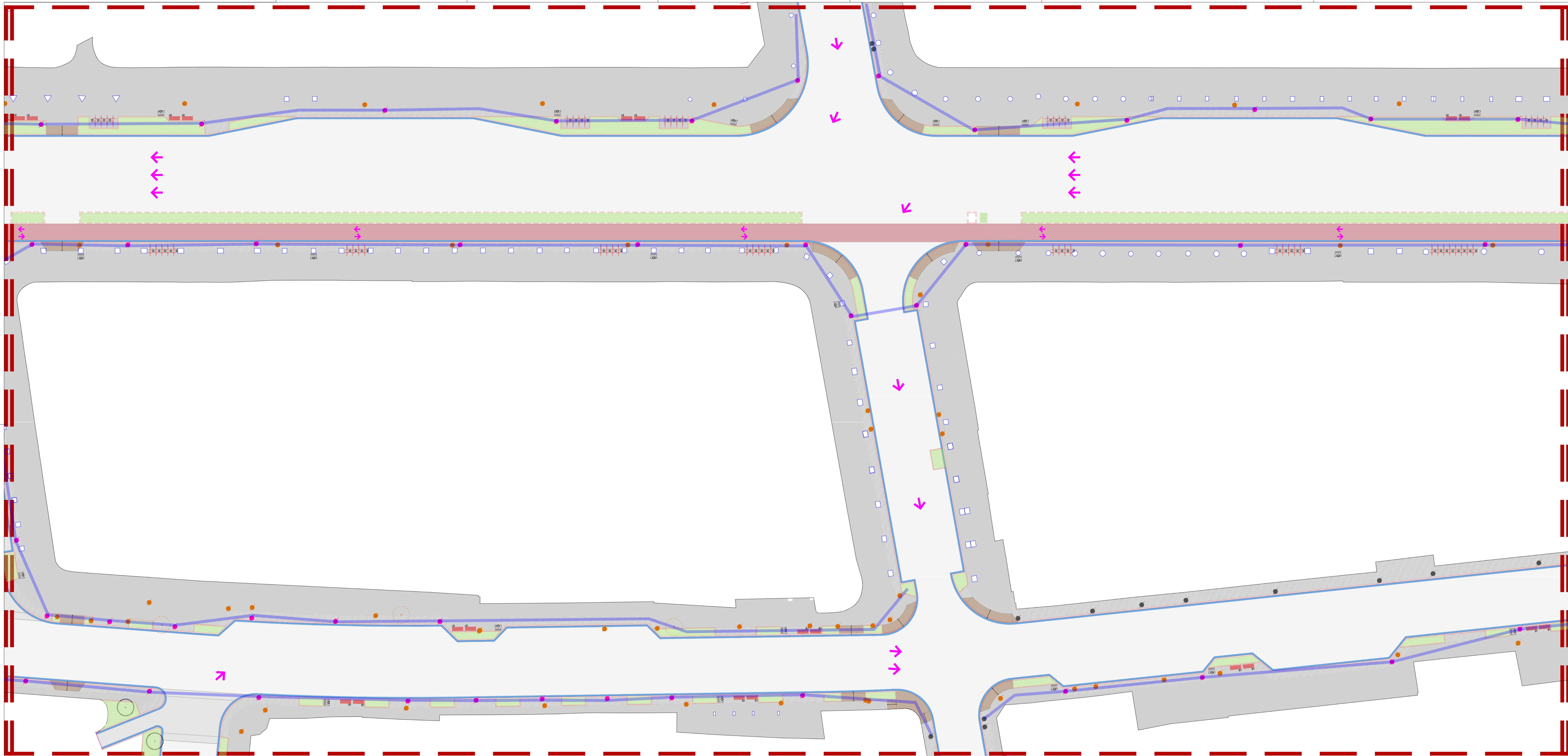

**LEGENDA SIMBOLOGIA**

	POSTES NOVOS
	POSTES A PERMANECER
	POSTES A REALOCAR/REMOVER
	Tubulação de passagem

**LEGENDA HATCHES**

	CONCRETO NATURAL		INTERTRAVADO CONCRETO NATURAL		SARJETA DE CONCRETO		CONCRETO PAVIMENTADO EXISTENTE		PEDRA PORTUGUESA EXISTENTE
	ASFALTO		GRANITO CINZA COLUMBÁ		CONCRETO PAVIMENTADO CICLOVIA		PARQUETE BRICK EXISTENTE		EMBORRACHADA EPDM

**NOTAS**

- PROJETO BÁSICO DESENVOLVIDO COM BASE EM LEVANTAMENTO TOPOGRÁFICO DESATUALIZADO E SEM INFORMAÇÕES REFERENTES
- A SONDAGEM E DE EXTREMA NECESSIDADE QUE NO PROJETO EXECUTIVO ESTEJAM CONTEMPLADOS SERVIÇOS DE SONDAGEM, LEVANTAMENTO TOPOGRÁFICO, LEVANTAMENTO DAS REDES SUBTERRÂNEAS E AÉREAS (FIAÇÃO/ELETRICA/ILUMINAÇÃO) PARA A COMPATIBILIZAÇÃO DOS PROJETOS.
- EM CASO DE DÚVIDAS OU NECESSIDADE DE ALTERAÇÕES, ENTRAR EM CONTATO COM OS AUTORES DO PROJETO DE PAISAGISMO.
- CANTEIROS DE VEGETAÇÃO DEVERÃO ESTAR 40CM ABAIXO DE SEU LIMITADOR (PISO OU MURETA).
- PARA EXECUÇÃO DO PLANTIO, ARQUITETURA DEVERÁ ESTAR DEVIDAMENTE IMPERMEABILIZADA E COM SISTEMA DE DRENAGEM OPERANDO.
- DEVE-SE DAR ATENÇÃO ESPECIAL AO PREPARO DO LOCAL DO PLANTIO, RECEBIMENTO E PREPARO DE TERRA EM FUNÇÃO DA ANÁLISE DO SOLO A SER UTILIZADO E AO PREPARO DAS COVAS E PLANTIO.
- PARA EXECUÇÃO, CONFERIR MEDIDAS NO LOCAL E CONSULTAR RESPONSÁVEL TÉCNICO.

REVISÕES		DOCUMENTOS DE REFERÊNCIA					
Nº	DISCRIMINAÇÃO	DATA	EMITENTE	VERIFICAÇÃO	APROVAÇÃO	CÓDIGO	OBJETO
RO	EMISSÃO INICIAL	05/11/2023					PROJETO BÁSICO DE URBANISMO

**ECR ENGENHARIA**

ELAB.	Fabio Gianni	NOV/23
DES.	Carolyne Lohete	
VERIF.	Marcelo Pinath Schneider	
RESP.TEC.	Fabio Gianni	

LOCALIZAÇÃO	
VERIFICAÇÃO	APROVAÇÃO

**NITERÓI** Empresa Municipal de Serviços Urbanísticos - EMUSA  
**PREFEITURA MUNICIPAL DE NITERÓI**

DISCIPLINA: PROJETO BÁSICO DE ILUMINAÇÃO  
 DESCRIÇÃO: Planta Trecho 02  
 OBJETO: Elaboração do Projeto Básico de Reurbanização das ruas Conceição, Doutor Celestino, Av. Amaral Peixoto, Praça da República e ruas transversais

ESCALA: 1:250  
 CÓDIGO: 337-00-3ILU-DE-003\_R0  
 PRANCHA: 03  
 REVISÃO: R0

# LIMITE DO PROJETO

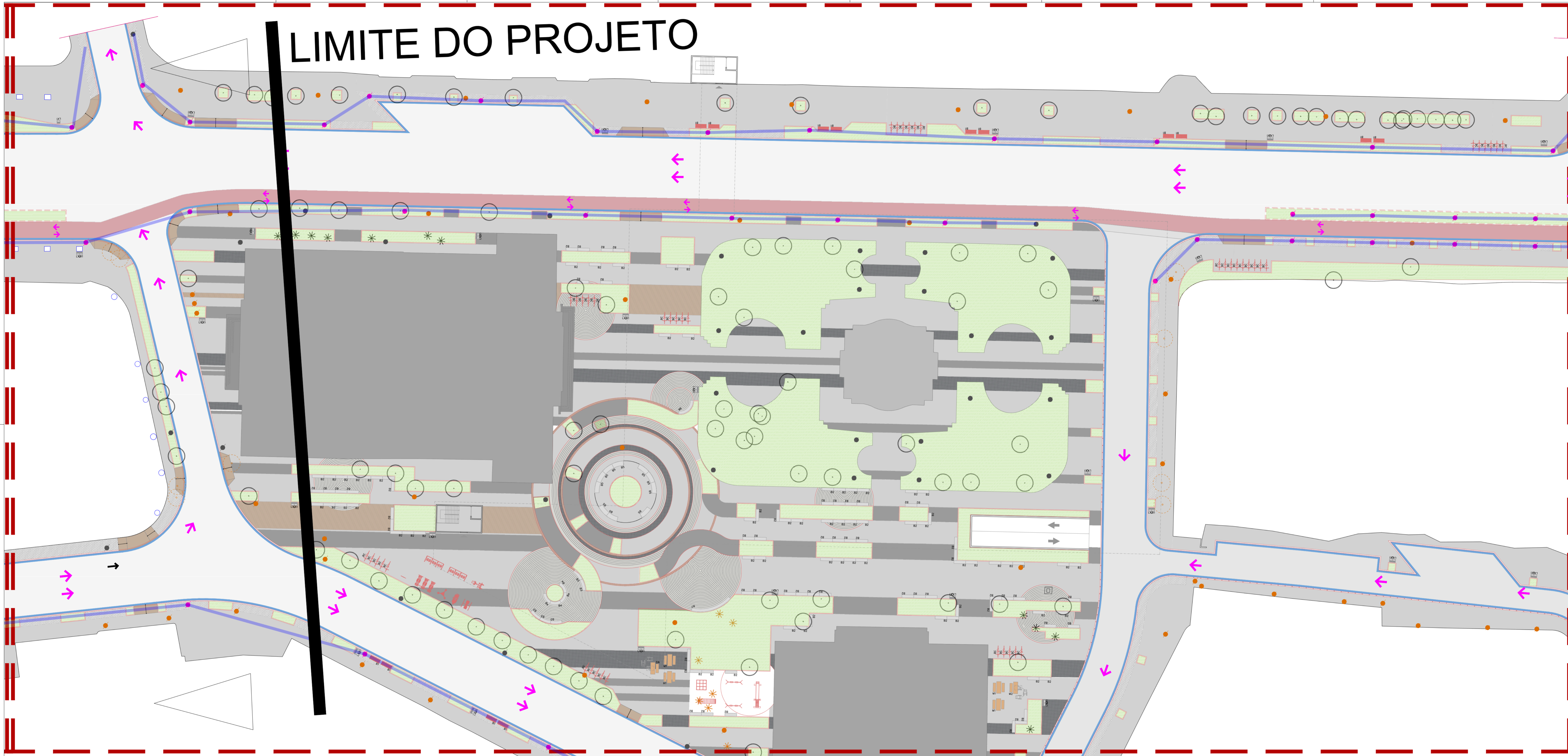

LEGENDA SIMBOLOGIA	
	POSTES NOVOS
	POSTES A PERMANECER
	POSTES A REALOCAR/REMOVER
	Tubulação de passagem

LEGENDA HATCHES	
	CONCRETO NATURAL
	INTERTRAVADO CONCRETO NATURAL
	SARJETA DE CONCRETO
	CONCRETO PAVIMENTADO PRAÇAS
	CONCRETO PAVIMENTADO EXISTENTE
	ASfalto existente
	ASfalto
	GRANITO
	CINZA COLUMBÁ
	CONCRETO PAVIMENTADO CICLOVIA
	CONCRETO PAVIMENTADO EXISTENTE
	EMBORRACHADA EPDM
	PEDRA PORTUGUESA EXISTENTE
	EMBORRACHADA EPDM

**NOTAS**

- PROJETO BÁSICO DESENVOLVIDO COM BASE EM LEVANTAMENTO TOPOGRÁFICO DESATUALIZADO E SEM INFORMAÇÕES REFERENTES
- A SONDAGEM E DE EXTREMA NECESSIDADE QUE NO PROJETO EXECUTIVO ESTEJAM CONTEMPLADOS SERVIÇOS DE SONDAGEM, LEVANTAMENTO TOPOGRÁFICO, LEVANTAMENTO DAS REDES SUBTERRÂNEAS E AÉREAS (FIAÇÃO/ELETRICA/ILUMINAÇÃO) PARA A COMPATIBILIZAÇÃO DOS PROJETOS.
- EM CASO DE DÚVIDAS OU NECESSIDADE DE ALTERAÇÕES, ENTRAR EM CONTATO COM OS AUTORES DO PROJETO DE PAISAGISMO.
- CANTEIROS DE VEGETAÇÃO DEVERÃO ESTAR 40CM ABAIXO DE SEU LIMITADOR (PISO OU MURETA).
- PARA EXECUÇÃO DO PLANTIO, ARQUITETURA DEVERÁ ESTAR DEVIDAMENTE IMPERMEABILIZADA E COM SISTEMA DE DRENAGEM OPERANDO.
- DEVE-SE DAR ATENÇÃO ESPECIAL AO PREPARO DO LOCAL DO PLANTIO, RECEBIMENTO E PREPARO DE TERRA.
- EM FUNÇÃO DA ANÁLISE DO SOLO A SER UTILIZADO E AO PREPARO DAS COVAS E PLANTIO.
- PARA EXECUÇÃO, CONFERIR MEDIDAS NO LOCAL E CONSULTAR RESPONSÁVEL TÉCNICO.

RO	EMISSÃO INICIAL	DISCRIMINAÇÃO	DATA	EMITENTE	VERIFICAÇÃO	APROVAÇÃO	CÓDIGO	OBJETO
R0		DISCRIMINAÇÃO	05/11/2023					PROJETO BÁSICO DE URBANISMO
Nº		DISCRIMINAÇÃO						DOCUMENTOS DE REFERÊNCIA

<b>ECR</b> ENGENHARIA	
ELAB:	Fabio Gianni
DES:	Carolyne Lofete
VERIF:	Marcelo Pinath Schneider
RESP.TEC:	Fabio Gianni

LOCALIZAÇÃO	
VERIFICAÇÃO	APROVAÇÃO

**NITERÓI** Prefeitura Municipal de Niterói

**PREFEITURA MUNICIPAL DE NITERÓI**

DISCIPLINA: PROJETO BÁSICO DE ILUMINAÇÃO	
DESCRIÇÃO: Planta Trecho 03	
OBJETO: Elaboração do Projeto Básico de Reurbanização das ruas Conceição, Doutor Celestino, Av. Amal Peixoto, Praça da República e ruas transversais	
ESCALA: 1:250	CÓDIGO: 337-00-3ILU-DE-004_R0
PRANCHA: 04	REVISÃO: R0

