

arkto

ARQUITETURA E URBANISMO

ARKTO | ESTÚDIO DE ARQUITETURA E URBANISMO LTDA

Rua Evaristo da Veiga 55, 1510, Centro
Rio de Janeiro - RJ, 20031-040, BRASIL

E-MAIL arkto@arktoeau.com.br

+55 21 99766-2837

EQUIPE

ARQ. RICARDO KAWAMOTO

Projeto de Arquitetura | CAU A26479-2

ARQ. ADRIANA MARTINS

Projeto de Arquitetura | CAU A83850-0

ARQ. ISABELLA MAIOLINO

Projeto de Arquitetura | CAU A285540-2

ARQ. MANOEL VIEIRA

CAU A32205-2

MUSEÓLOGA TELMA LASMAR

COREM 2A. REGIÃO NO.173-1

ENG. GERALDO FILIZOLA

CREA/RJ 2006819941

ENG. AMANDA MAURO

CREA/RJ 2014222690

KARINE AMORIM

Projeto de Arquitetura | Estagiária

PREFEITURA MUNICIPAL DE NITERÓI
SECRETARIA MUNICIPAL DAS CULTURAS



NITERÓI
SEMPRE À FRENTE

CULTURA É UM
DIREITO

CENTRO CULTURAL DA ZONA NORTE

PROJETO DE RECUPERAÇÃO E ADEQUAÇÃO DE USO

CENTRO CULTURAL DA ZONA NORTE

PROJETO DE RECUPERAÇÃO E ADEQUAÇÃO DE USO

ÍNDICE

I. RESIDÊNCIA

JANELAS		RE.TE.P03	26	RE.1P.P05	53
		RE.TE.P04	27	RE.1P.P06	54
RE.TE.J01	04	RE.TE.P05	28	RE.1P.P07	55
RE.TE.J02	05	RE.TE.P06	29	RE.1P.P08	56
RE.TE.J03	06	RE.TE.P07	30	RE.1P.P09	57
RE.TE.J04	07	RE.TE.P08	31	RE.1P.P10	58
RE.TE.J05	08	RE.TE.P09	32	RE.1P.P11	59
RE.TE.J06	09	RE.TE.P10	33	RE.1P.P12	60
RE.TE.J07	10	RE.TE.P11	34	RE.1P.P13	61
RE.TE.J08	11	RE.TE.P12	35		
RE.TE.J09	12	RE.TE.P13	36	VÃOS	
RE.TE.J10	13	RE.TE.P14	37	RE.TE.V01	62
RE.TE.J11	14	RE.TE.P15	38	RE.TE.V02	63
RE.TE.J12	15	RE.TE.P16	39	RE.1P.V01	64
RE.1P.J01	16	RE.TE.P17	40	RE.1P.V02	65
RE.1P.J02	17	RE.TE.P18	41	RE.1P.V03	66
RE.1P.J03	18	RE.TE.P19	42		
RE.1P.J04	19	RE.TE.P20	43	VITRAIS	
RE.1P.J05	20	RE.TE.P21	44	RE.TE.VT01	67
RE.1P.J06	21	RE.TE.P22	45	RE.1P.VT01	68
RE.1P.J07	22	RE.TE.P23	46	RE.1P.VT02	69
RE.1P.J08	23	RE.TE.P24	47	RE.1P.VT03	70
		RE.TE.P25	48	RE.1P.VT04	71
PORTAS		RE.1P.P01	49	RE.1P.VT05	72
		RE.1P.P02	50	RE.1P.VT06	73
RE.TE.P01	24	RE.1P.P03	51		
RE.TE.P02	25	RE.1P.P04	52		

II. EXTERNO

PORTAS	
EX.TE.P01	74
EX.TE.P02	75
EX.TE.P03	76

NOME

RE.TE.J01



VISTA EXTERNA



VISTA INTERNA

CARACTERIZAÇÃO	Janela retangular de madeira pintada de azul claro aczentado, com quatro folhas envidraçadas. Grade metálica no exterior composta de barras de ferragem torcida com ornamentos curvos pintados de preto.		
DIMENSÃO DO VÃO:	1,80 x 1,60m (LxH)		
	QUANTIDADE	COMENTÁRIOS	
FOLHAS	4	Abrindo normalmente.	
VIDROS	40	Vidros lisos e incolores com acabamento bisotê, apresentando pichação e peças quebradas.	
POSTIGOS	0		
BANDEIRA	0		
GRADE	1	Grade externa com pontos de oxidação.	
FERRAGENS	DOBRADIÇAS	12	Abertura para o interior da edificação.
FOLHAS	FERROLHOS	1	Possui cremona. Um trinco omissso.
FERRAGENS	DOBRADIÇAS	4	
POSTIGO	TRINCOS DE CORRER	0	
PEITORIL (h=1,00m)	Peitoril em pedra de mármore.		
OBSERVAÇÕES GERAIS	Cortineiro e moldura de madeira.		

MAPA DE LOCALIZAÇÃO

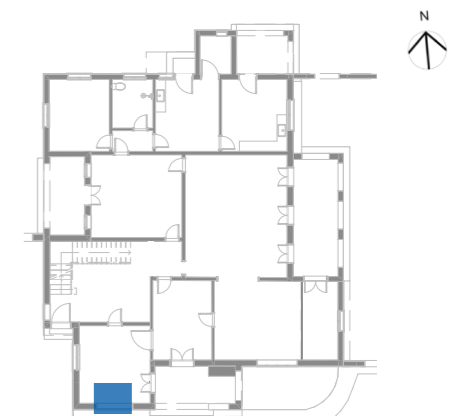

RESIDÊNCIA - TÉRREO

NOME

RE.TE.J02



VISTA EXTERNA



VISTA INTERNA

CARACTERIZAÇÃO	Janela retangular de madeira pintada da cor azul royal nas folhas e nos postigos almofadados. Folhas envidraçadas em formatos quadrados e triangulares. Vão da janela com uma moldura externa de madeira escura com cortineiro interno.		
DIMENSÃO DO VÃO:	1,25 x 1,60m (LxH)		
	QUANTIDADE	COMENTÁRIOS	
FOLHAS	2	Abrindo normalmente.	
VIDROS	20	Vidros lisos e incolores com acabamento bisotê.	
POSTIGOS	2		
BANDEIRA	0		
GRADE	0		
FERRAGENS	DOBRADIÇAS	6	Abertura para o interior da edificação.
FOLHAS	FERROLHOS	0	Trincos de correr verticais metálicos. Cremona faltante.
FERRAGENS	DOBRADIÇAS	6	
POSTIGO	TRINCOS DE CORRER	2	
PEITORIL (h=1,00m)	Peitoril em pedra de mármore.		
OBSERVAÇÕES GERAIS	Cortineiro e moldura de madeira.		

MAPA DE LOCALIZAÇÃO

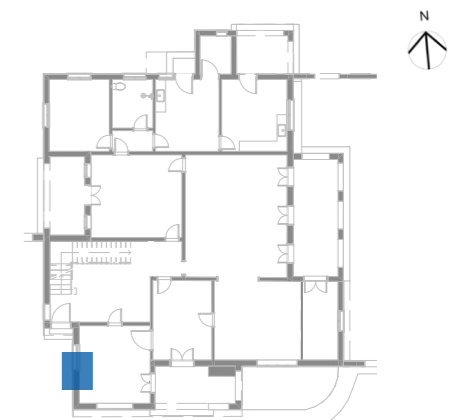

RESIDÊNCIA - TÉRREO

NOME

RE.TE.J03



VISTA EXTERNA



VISTA INTERNA

CARACTERIZAÇÃO	Janela retangular com quatro folhas envidraçadas moldadas em formatos quadrados e triangulares com bandeiras. Grades ornamentais em serralheria.		
DIMENSÃO DO VÃO:	2,00 x 1,60m (LxH)		
	QUANTIDADE	COMENTÁRIOS	
FOLHAS	4	Folhas das extremidades fixas e as internas de abrir. Abrindo normalmente.	
VIDROS	88	Vidros lisos e incolores com acabamento bisotê, apresentando pichação e peças quebradas.	
POSTIGOS	0		
BANDEIRA	24		
GRADE	1	Adorno compositivo da folha.	
FERRAGENS	DOBRADIÇAS	6	
FOLHAS	FERROLHOS	1	Cremona danificada.
FERRAGENS	DOBRADIÇAS	0	
POSTIGO	TRINCOS DE CORRER	0	
PEITORIL (h=1,00m)	Peitoril em pedra de mármore com pingadeira de cerâmica avermelhada.		
OBSERVAÇÕES GERAIS	Duas folhas laterais fixas.		

MAPA DE LOCALIZAÇÃO

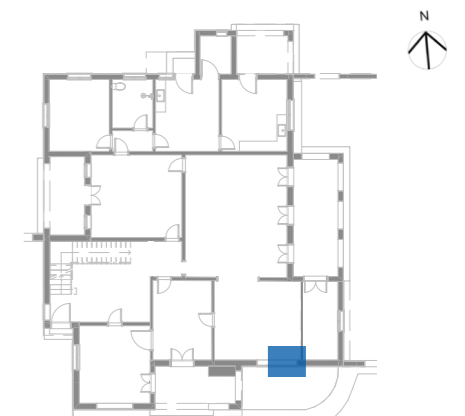

RESIDÊNCIA - TÉRREO

NOME

RE.TE.J04



VISTA EXTERNA



VISTA INTERNA

CARACTERIZAÇÃO	Janela retangular metálica com duas folhas envidraçadas moldadas em formatos quadrados e triangulares com bandeiras fixas. Grades ornamentais em serralheria.		
DIMENSÃO DO VÃO:	1,00 x 1,60m (LxH)		
	QUANTIDADE	COMENTÁRIOS	
FOLHAS	2	Abrindo normalmente.	
VIDROS	44	Vidros lisos e incolores com acabamento bisotê, com peças quebradas/danificadas.	
POSTIGOS	0		
BANDEIRA	0		
GRADE	12	Adorno compositivo da folha.	
FERRAGENS	DOBRADIÇAS	6	
FOLHAS	FERROLHOS	1	Cremona danificada.
FERRAGENS	DOBRADIÇAS	0	
POSTIGO	TRINCOS DE CORRER	0	
PEITORIL (h=1,00m)	Peitoril em pedra de mármore com pingadeira em cerâmica avermelhada.		

MAPA DE LOCALIZAÇÃO

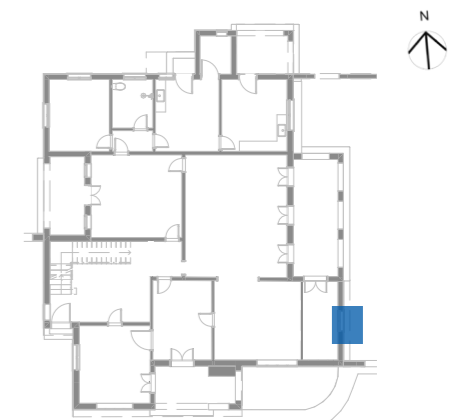

RESIDÊNCIA - TÉRREO

NOME

RE.TE.J05



VISTA EXTERNA



VISTA INTERNA

CARACTERIZAÇÃO Janela basculante retangular com cinco folhas envidraçadas.
Duas bandeiras envidraças fixas com ornamentos curvos em serralheria e vidro texturizado.

DIMENSÃO DO VÃO: 0,68 x 1,60m (LxH)

	QUANTIDADE	COMENTÁRIOS	
FOLHAS	6	Básculas com dificuldade na articulação.	
VIDROS	8	Vidro impresso em padrão ártico incolor, peças quebradas.	
POSTIGOS	0		
BANDEIRA	2	Duas bandeiras fixas.	
GRADE	2	Adorno das bandeiras.	
FERRAGENS	DOBRADIÇAS	0	
FOLHAS	FERROLHOS	1	Alavanca da báscula.
FERRAGENS	DOBRADIÇAS	0	
POSTIGO	TRINCOS DE CORRER	0	

PEITORIL (h=1,00m) Peitoril em pedra de mármore.

OBSERVAÇÕES GERAIS Cortineiro de madeira superior.

MAPA DE LOCALIZAÇÃO

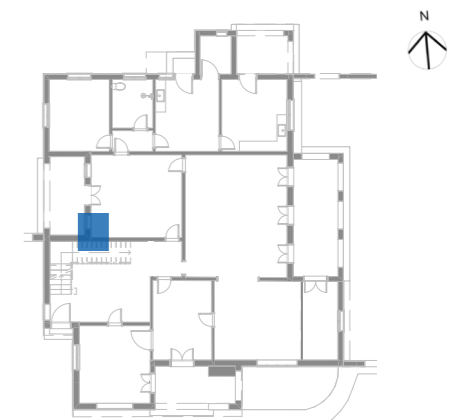

RESIDÊNCIA - TÉRREO

NOME

RE.TE.J06



VISTA EXTERNA



VISTA INTERNA

CARACTERIZAÇÃO Janela basculante metálica retangular com seis folhas envidraçadas.
Duas bandeiras envidraçadas fixas, ambas com grades ornamentais em serralheria e vidro texturizado.

DIMENSÃO DO VÃO: 0,68 x 1,60m (LxH)

	QUANTIDADE	COMENTÁRIOS	
FOLHAS	6	Básculas com dificuldade na articulação.	
VIDROS	8	Vidro impresso em padrão ártico incolor, peças quebradas.	
POSTIGOS	0		
BANDEIRA	2	Duas bandeiras fixas.	
GRADE	2	Adorno das bandeiras.	
FERRAGENS	DOBRADIÇAS	0	
FOLHAS	FERROLHOS	1	Alavanca da báciaula.
FERRAGENS	DOBRADIÇAS	0	
POSTIGO	TRINCOS DE CORRER	0	

PEITORIL (h=1,00m) Peitoril em pedra de mármore.

OBSERVAÇÕES GERAIS Cortineiro de madeira superior.

MAPA DE LOCALIZAÇÃO

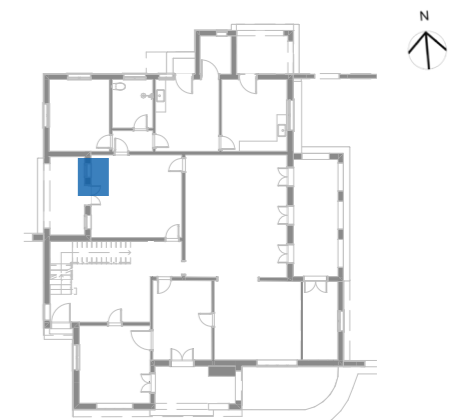

RESIDÊNCIA - TÉRREO

NOME

RE.TE.J07



VISTA EXTERNA



VISTA INTERNA

CARACTERIZAÇÃO

Janela basculante retangular metálica com seis folhas envidraçadas de peitoril alto.
Treze bandeiras envidraçadas com vidro texturizado.

DIMENSÃO DO VÃO:

1,50 x 0,80m (LxH)

QUANTIDADE **COMENTÁRIOS****FOLHAS**

6

Básculas com dificuldade na articulação.

VIDROS

19

Vidro impresso em padrão ártico incolor, com peças quebradas.

POSTIGOS

0

BANDEIRA

13

Bandeiras retangulares fixas nas extremidades.

GRADE

0

FERRAGENS

DOBRADIÇAS

0

FOLHAS

FERROLHOS

2

Alavancas para as básculas.

FERRAGENS

DOBRADIÇAS

0

POSTIGOTRINCOS DE
CORRER

0

PEITORIL (h=1,80m)

Peitoril em pedra de mármore.

OBSERVAÇÕES GERAIS

Cortineiro de madeira superior pintado de branco em mau estado de conservação.

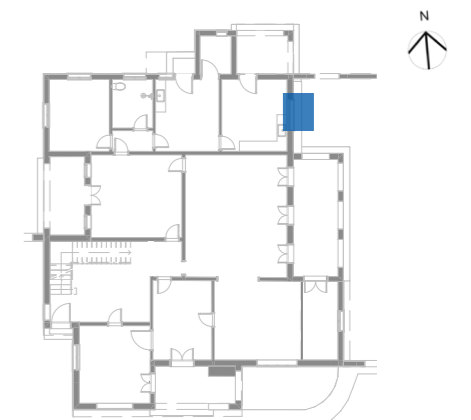
MAPA DE LOCALIZAÇÃO**RESIDÊNCIA - TÉRREO**

NOME

RE.TE.J08



VISTA EXTERNA



VISTA INTERNA

CARACTERIZAÇÃO Janela basculante retangular metálica com quatro folhas envidraçadas de peitoril alto com o vidro texturizado.

DIMENSÃO DO VÃO: 0,52 x 0,80m (LxH)

	QUANTIDADE	COMENTÁRIOS
FOLHAS	3	Báscula com dificuldade de articulação. Com diversos pontos de oxidação.
VIDROS	4	Vidro impresso em padrão ártico incolor, íntegros. Massa de vidraceiro ressecada.
POSTIGOS	0	
BANDEIRA	1	Bandeira retangular fixa na parte inferior.
GRADE	0	
FERRAGENS	DOBRADIÇAS	0
FOLHAS	FERROLHOS	1 Alavanca da báscula.
FERRAGENS	DOBRADIÇAS	0
POSTIGO	TRINCOS DE CORRER	0
PEITORIL (h=1,30m)		Peitoril em pedra de mármore.

MAPA DE LOCALIZAÇÃO

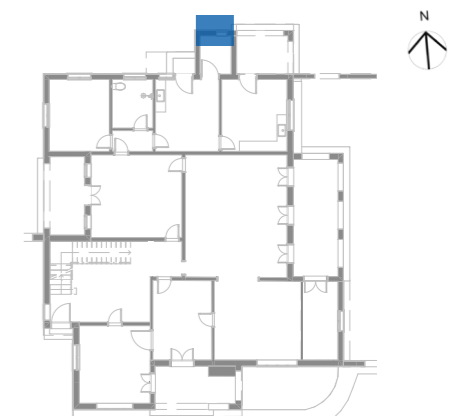

RESIDÊNCIA - TÉRREO

NOME

RE.TE.J09



VISTA EXTERNA



VISTA INTERNA

CARACTERIZAÇÃO Janela basculante retangular metálica com cinco folhas envidraçadas de peitoril alto com vidro texturizado.

DIMENSÃO DO VÃO: 0,70 x 1,00m (LxH)

	QUANTIDADE	COMENTÁRIOS
FOLHAS	4	Báscula com dificuldade de articulação. Com diversos pontos de oxidação.
VIDROS	5	Vidro impresso em padrão ártico incolor, com peças quebradas.
POSTIGOS	0	
BANDEIRA	1	Bandeira retangular fixa na parte inferior.
GRADE	0	
FERRAGENS	DOBRADIÇAS	0
FOLHAS	FERROLHOS	1 Alavanca de báscula.
FERRAGENS	DOBRADIÇAS	0
POSTIGO	TRINCOS DE CORRER	0
PEITORIL (h=1,60m)		Peitoril em pedra de mármore.

MAPA DE LOCALIZAÇÃO

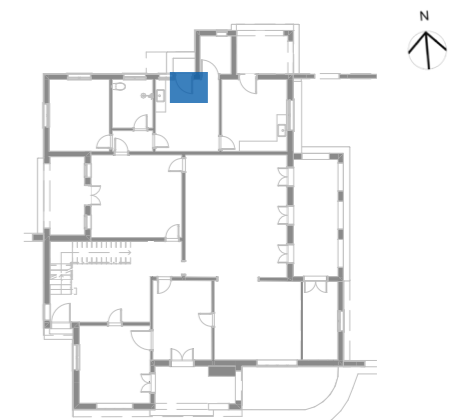

RESIDÊNCIA - TÉRREO

NOME

RE.TE.J10

VISTA EXTERNA

CARACTERIZAÇÃO	Janela basculante retangular metálica com três folhas e oito bandeiras envidraçadas de peitoril alto com vidro texturizado.	
DIMENSÃO DO VÃO:	1,12 x 0,80m (LxH)	
	QUANTIDADE	COMENTÁRIOS
FOLHAS	3	Báscula com dificuldade de articulação. Com diversos pontos de oxidação.
VIDROS	11	Vidro impresso em padrão ártico, incolor e íntegros.
POSTIGOS	0	
BANDEIRA	8	Bandeiras retangulares fixas nas extremidades.
GRADE	0	
FERRAGENS	DOBRADIÇAS	0
FOLHAS	FERROLHOS	1 Alavanca da báscula. Oxidada.
FERRAGENS	DOBRADIÇAS	0
POSTIGO	TRINCOS DE CORRER	0
PEITORIL (h=1,80m)	Peitoril em pedra de mármore.	



VISTA INTERNA

MAPA DE LOCALIZAÇÃO

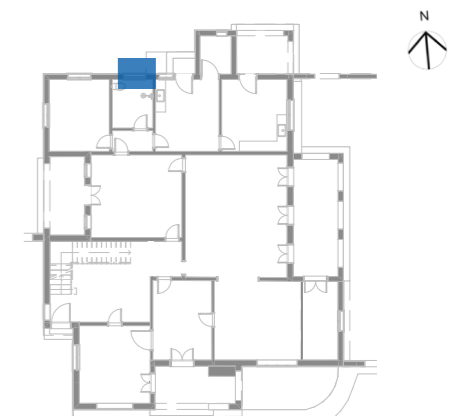

RESIDÊNCIA - TÉRREO

NOME

RE.TE.J11



VISTA EXTERNA



VISTA INTERNA

CARACTERIZAÇÃO

Janela retangular de madeira pintada da cor azul royal nas folhas e nos postigos almofadados.
Folhas envidraçadas em formatos quadrados e triangulares até meia altura e a parte debaixo em veneziana.

DIMENSÃO DO VÃO: 1,14 x 1,60m (LxH)

		QUANTIDADE	COMENTÁRIOS
FOLHAS		2	Folhas com dificuldade de abertura. Com diversos pontos lascados.
VIDROS		14	Vidro impresso em padrão ártico incolor, íntegros.
POSTIGOS		4	Postigos com dificuldade de abertura.
BANDEIRA		0	
GRADE		0	
FERRAGENS	DOBRADIÇAS	6	Dobradiças de encaixe, metálicas bastante oxidadas.
FOLHAS	FERROLHOS	0	Cremona danificada.
FERRAGENS	DOBRADIÇAS	6	Dobradiças de encaixe, metálicas bastante oxidadas.
POSTIGO	TRINCOS DE CORRER	4	Trincos de correr metálicos oxidadas, com dificuldade de articulação.
PEITORIL (h=1,00m)			Peitoril em pedra de mármore.
OBSERVAÇÕES GERAIS			Madeira e pintura ex terna deterioradas pela ação do tempo e falta de manutenção.

MAPA DE LOCALIZAÇÃO

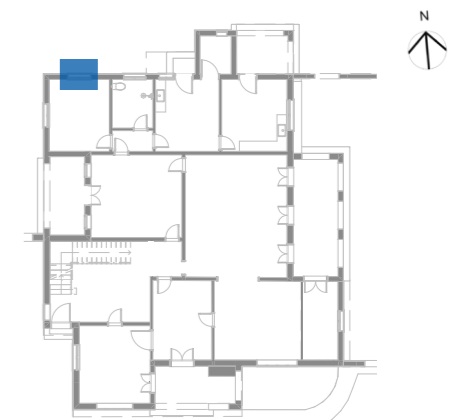

RESIDÊNCIA - TÉRREO

NOME

RE.TE.J12



VISTA EXTERNA



VISTA INTERNA

CARACTERIZAÇÃO

Janela retangular de madeira pintada da cor azul royal nas folhas e nos postigos almofadados. Folhas envidraçadas em formatos quadrados e triangulares. Vão da janela com uma moldura de madeira.

DIMENSÃO DO VÃO: 1,14 x 1,60m (LxH)

		QUANTIDADE	COMENTÁRIOS
FOLHAS		2	Folhas envidraçadas com veneziana. Em mau estado de conservação.
VIDROS		14	Vidro impresso em padrão ártico incolor, com peças quebradas.
POSTIGOS		2	Madeira deteriorada pela ação do tempo e falta de manutenção.
BANDEIRA		0	
GRADE		0	
FERRAGENS	DOBRADIÇAS	6	Dobradiças de encaixe, metálicas bastante oxidadas.
FOLHAS	FERROLHOS	0	Cremona danificada.
FERRAGENS	DOBRADIÇAS	6	Dobradiças de encaixe, metálicas bastante oxidadas.
POSTIGO	TRINCOS DE CORRER	4	Trincos de correr metálicos oxidadas, com dificuldade de articulação.

PEITORIL (h=1,00m) Peitoril em pedra de mármore.

OBSERVAÇÕES GERAIS Madeira e pintura externa deterioradas pela ação do tempo e falta de manutenção.

MAPA DE LOCALIZAÇÃO

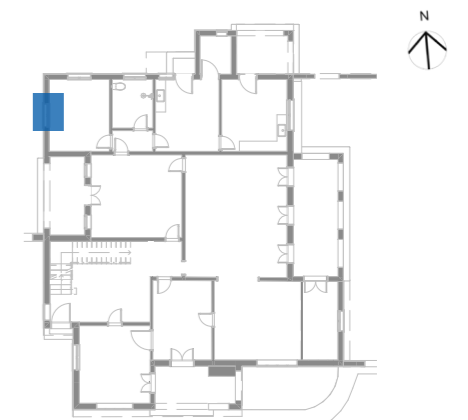

RESIDÊNCIA - TÉRREO

NOME

RE.1P.J01



VISTA EXTERNA



VISTA INTERNA

CARACTERIZAÇÃO		Janela retangular em madeira pintada da cor azul royal, folhas e postigos almofadados. Folhas envidraçadas divididas em sete segmentos triangulares cada e parte de baixo com veneziana. No topo uma bandeira com caixilho também em madeira pintada de azul dividida em sete seções, sendo seis delas triangulares e uma seção central em losango. Vão da janela com uma moldura externa de madeira escura.	
DIMENSÃO DO VÃO:		0,95 x 1,90m (LxH)	
		QUANTIDADE	COMENTÁRIOS
FOLHAS		2	Folhas envidraçadas com veneziana quebrada. Em mau estado de conservação.
VIDROS		3	Vidro impresso padrão floral.
POSTIGOS		4	Madeira deteriorada pela ação do tempo e falta de manutenção.
BANDEIRA		1	
GRADE		0	
FERRAGENS	DOBRADIÇAS	8	Dobradiças de encaixe, metálicas bastante oxidadas.
FOLHAS	FERROLHOS	1	Cremona danificada.
FERRAGENS	DOBRADIÇAS	8	Dobradiças de encaixe, metálicas bastante oxidadas.
POSTIGO	TRINCOS DE CORRER	4	Trincos de correr metálicos oxidadas, com dificuldade de articulação.
PEITORIL (h=1,00m)		Peitoril em madeira.	
OBSERVAÇÕES GERAIS		Moldura interna de madeira pintada de azul royal.	

MAPA DE LOCALIZAÇÃO



RESIDÊNCIA - 1º PISO

NOME

RE.1P.J02



VISTA EXTERNA

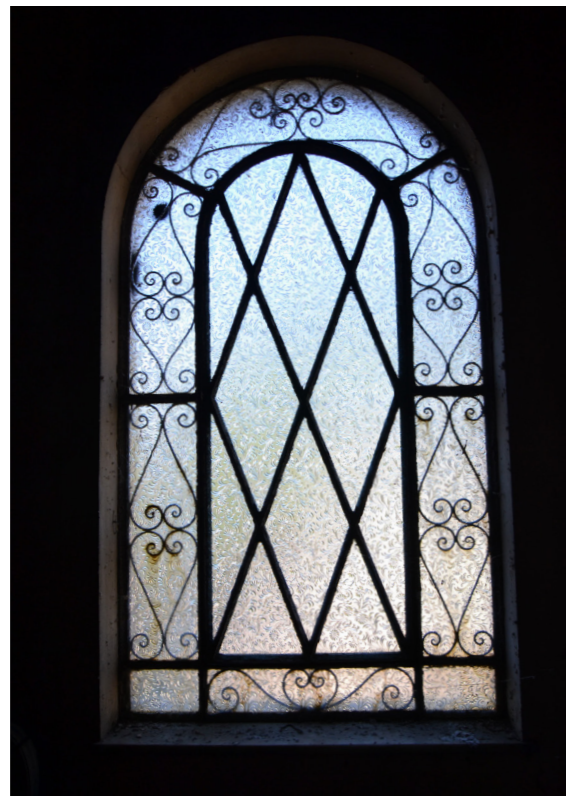

VISTA INTERNA

CARACTERIZAÇÃO

Janela de base retangular com o topo em arco envidraçada. Vidros fixos, em moldura envolvente.
Grade ornamental e no centro, vidro com abertura tipo pivotante com serralheria metálica na cor cinza.

DIMENSÃO DO VÃO: 0,90 x 1,60m (LxH)

	QUANTIDADE	COMENTÁRIOS	
FOLHAS	1	Abrindo normalmente.	
VIDROS	9	Vidro impresso padrão floral, incolor e íntegros.	
POSTIGOS	0		
BANDEIRA	8		
GRADE	0		
FERRAGENS	DOBRADIÇAS	2	Dobradiças de encaixe, metálicas bastante oxidadas.
FOLHAS	FERROLHOS	0	
FERRAGENS	DOBRADIÇAS	0	
POSTIGO	TRINCOS DE CORRER	0	

PEITORIL (h=1,00m) Peitoril em pedra de mármore branco.

OBSERVAÇÕES GERAIS Grade ornamental acoplada as bandeiras. Partes oxidadas.

MAPA DE LOCALIZAÇÃO

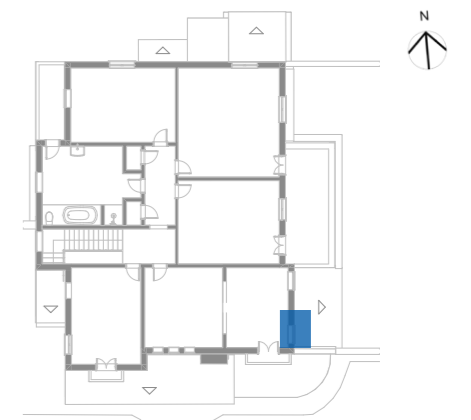

RESIDÊNCIA - 1º PISO

NOME

RE.1P.J03

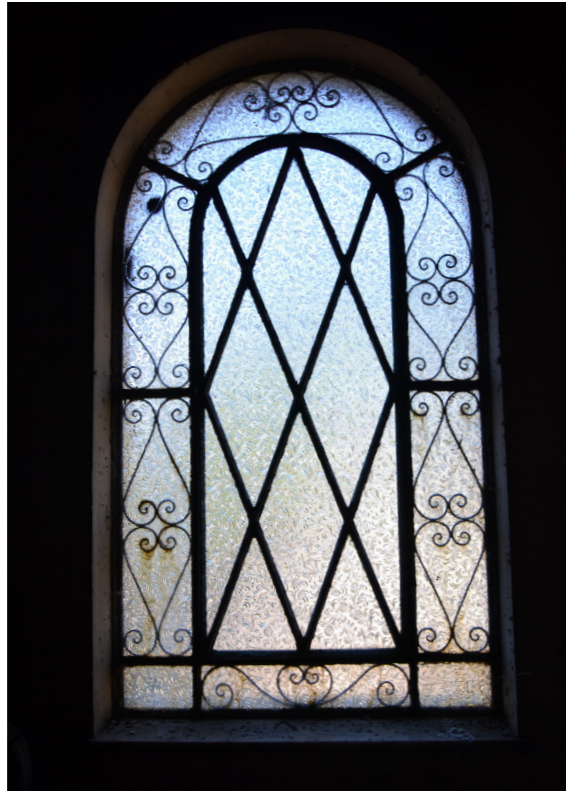

VISTA INTERNA

CARACTERIZAÇÃO Janela de base retangular com o topo em arco envidraçada. Vidros fixos, em moldura envolvente. Grade ornamental e no centro, vidro com abertura tipo pivotante com serralheria metálica na cor cinza.

DIMENSÃO DO VÃO: 0,90 x 1,60m (LxH)

	QUANTIDADE	COMENTÁRIOS
FOLHAS	1	Abrindo normalmente.
VIDROS	9	Vidro impresso padrão floral, incolor e íntegros.
POSTIGOS	0	
BANDEIRA	8	
GRADE	0	
FERRAGENS	DOBRADIÇAS 2	Dobradiças de encaixe, metálicas bastante oxidadas.
FOLHAS	FERROLHOS 0	
FERRAGENS	DOBRADIÇAS 0	
POSTIGO	TRINCOS DE CORRER 0	

PEITORIL (h=1,00m) Peitoril em pedra de mármore branco.

OBSERVAÇÕES GERAIS Grade ornamental acoplada as bandeiras. Partes oxidadas.

MAPA DE LOCALIZAÇÃO

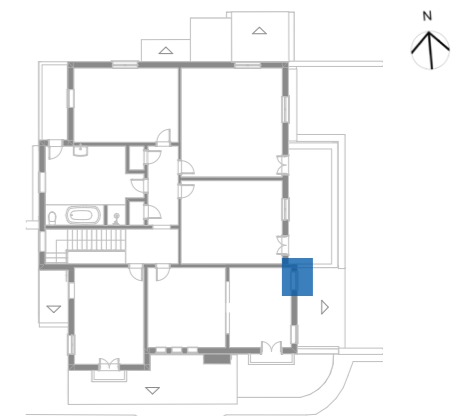

RESIDÊNCIA - 1º PISO

NOME

RE.1P.J04



VISTA EXTERNA

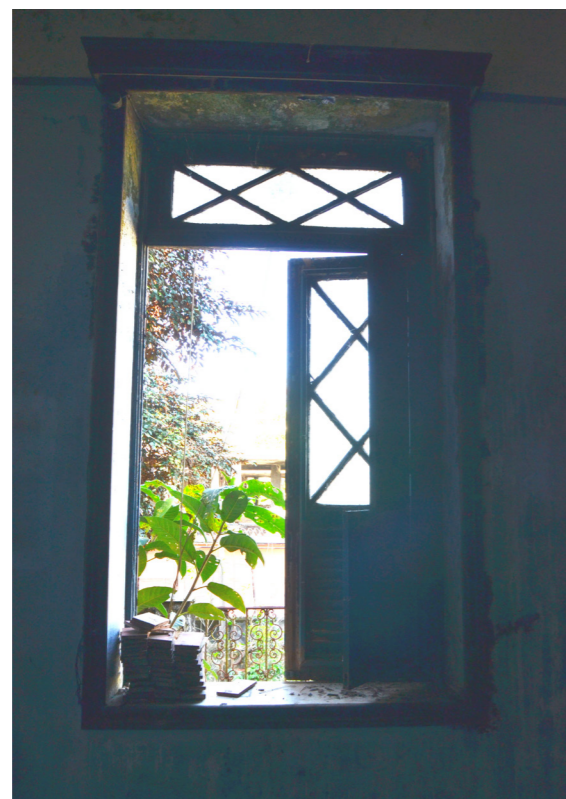

VISTA INTERNA

CARACTERIZAÇÃO

Janela retangular em madeira pintada da cor azul royal, folhas e postigos almofadados.

Folhas envidraçadas divididas em sete segmentos triangulares cada e parte debaixo com veneziana.

No topo uma bandeira com caixilho também em madeira pintada de azul dividida em sete seções, sendo seis delas triangulares e uma seção central em losango. Vão da janela com uma moldura externa de madeira escura.

DIMENSÃO DO VÃO:

1,05 x 1,90m (LxH)

	QUANTIDADE	COMENTÁRIOS	
FOLHAS	2	Folhas quebradas e uma faltando. Em mau estado de conservação.	
VIDROS	3	Vidro impresso padrão floral, incolor e íntegros.	
POSTIGOS	2	Um postigo faltando. Madeira deteriorada pela ação do tempo e falta de manutenção.	
BANDEIRA	1		
GRADE	0		
FERRAGENS	DOBRADIÇAS	8	Dobradiças de encaixe, metálicas bastante oxidadas.
FOLHAS	FERROLHOS	1	Cremona danificada.
FERRAGENS	DOBRADIÇAS	8	Dobradiças de encaixe, metálicas bastante oxidadas.
POSTIGO	TRINCOS DE CORRER	4	Trincos de correr metálicos oxidadas, com dificuldade de articulação.
PEITORIL (h=1,00m)		Peitoril em pedra de mármore branco.	
OBSERVAÇÕES GERAIS		Cortineiro e moldura em péssimo estado de conservação. Mau estado de conservação da madeira.	

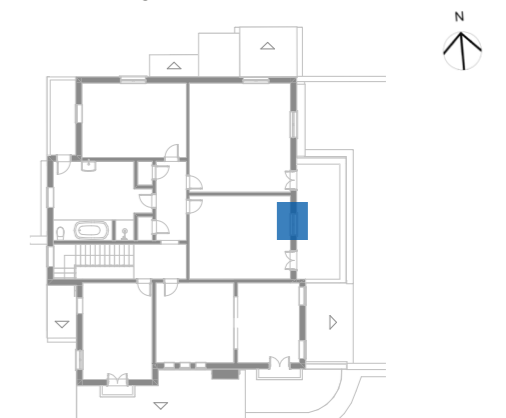
MAPA DE LOCALIZAÇÃO

RESIDÊNCIA - 1º PISO

NOME

RE.1P.J05



VISTA EXTERNA



VISTA INTERNA

CARACTERIZAÇÃO

Janela retangular em madeira pintada da cor azul royal, folhas e postigos almofadados.

Folhas envidraçadas dividida em sete segmentos triangulares cada e parte debaixo com veneziana.

No topo uma bandeira com caixilho também em madeira pintada de azul dividida em sete seções, sendo seis delas triangulares e uma seção central em losango. Vão da janela com uma moldura externa de madeira escura.

DIMENSÃO DO VÃO:

1,28 x 1,90m (LxH)

	QUANTIDADE	COMENTÁRIOS	
FOLHAS	2	Em péssimo estado de conservação com articulação comprometida.	
VIDROS	3	Vidro impresso padrão floral, incolor e íntegros.	
POSTIGOS	4	Em péssimo estado com articulação comprometida.	
BANDEIRA	1		
GRADE	0		
FERRAGENS	DOBRADIÇAS	8	Dobradiças de encaixe, metálicas bastante oxidadas.
FOLHAS	FERROLHOS	1	Cremona danificada.
FERRAGENS	DOBRADIÇAS	8	Dobradiças de encaixe, metálicas bastante oxidadas.
POSTIGO	TRINCOS DE CORRER	4	Trincos de correr metálicos oxidadas, com dificuldade de articulação.
PEITORIL (h=1,00m)		Peitoril em madeira.	
OBSERVAÇÕES GERAIS		Cortineiro e moldura em péssimo estado de conservação. Madeira mal conservada e deteriorada pela ação do tempo.	

MAPA DE LOCALIZAÇÃO

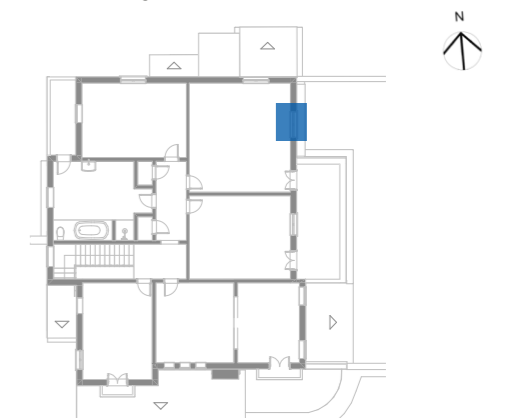

RESIDÊNCIA - 1º PISO

NOME

RE.1P.J06



VISTA INTERNA

CARACTERIZAÇÃO	Janela retangular em madeira pintada da cor azul royal, folhas e postigos almofadados. Folhas envidraçadas divididas em sete segmentos triangulares cada e parte de baixo com veneziana. No topo uma bandeira com caixilho também em madeira pintada de azul dividida em sete seções, sendo seis delas triangulares e uma seção central em losango. Vão da janela com uma moldura externa de madeira escura.		
DIMENSÃO DO VÃO:	1,28 x 1,90m (LxH)		
	QUANTIDADE	COMENTÁRIOS	
FOLHAS	2	Em péssimo estado de conservação com articulação comprometida.	
VIDROS	3	Vidro impresso padrão floral, incolor e íntegros.	
POSTIGOS	4	Em péssimo estado com articulação comprometida.	
BANDEIRA	1		
GRADE	0		
FERRAGENS	DOBRADIÇAS	8	Dobradiças de encaixe, metálicas bastante oxidadas.
FOLHAS	FERROLHOS	0	Cremona faltando/danificada.
FERRAGENS	DOBRADIÇAS	8	Dobradiças de encaixe, metálicas bastante oxidadas.
POSTIGO	TRINCOS DE CORRER	4	Faltando nos dois postigos da parte de cima.
PEITORIL (h=1,00m)	Peitoril em pedra de mármore.		
OBSERVAÇÕES GERAIS	Toda madeira mal conservada e deteriorada pela ação do tempo.		

MAPA DE LOCALIZAÇÃO



RESIDÊNCIA - 1º PISO

NOME

RE.1P.J07



VISTA EXTERNA



VISTA INTERNA

CARACTERIZAÇÃO

Janela retangular em madeira pintada da cor azul royal, folhas e postigos almofadados.

Folhas envidraçadas divididas em sete segmentos triangulares cada e parte de baixo com veneziana.

No topo uma bandeira com caixilho também em madeira pintada de azul dividida em sete seções, sendo seis delas triangulares e uma seção central em losango. Vão da janela com uma moldura externa de madeira escura.

DIMENSÃO DO VÃO: 1,25 x 1,90m (LxH)

	QUANTIDADE	COMENTÁRIOS	
FOLHAS	2	Em péssimo estado de conservação com articulação comprometida.	
VIDROS	3	Vidro impresso padrão floral, incolor e íntegros.	
POSTIGOS	4	Em péssimo estado de conservação.	
BANDEIRA	1		
GRADE	0		
FERRAGENS	DOBRADIÇAS	8	Dobradiças de encaixe, metálicas bastante oxidadas.
FOLHAS	FERROLHOS	1	Cremona faltante.
FERRAGENS	DOBRADIÇAS	8	Dobradiças de encaixe, metálicas bastante oxidadas.
POSTIGO	TRINCOS DE CORRER	4	

PEITORIL (h=1,00m) Peitoril em pedra de mármore.

OBSERVAÇÕES GERAIS

Cortineiro de madeira superior em madeira escura.

Janela com madeira em mau estado de conservação.

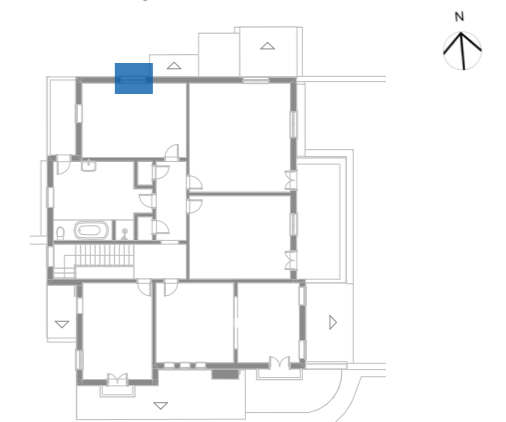
MAPA DE LOCALIZAÇÃO

RESIDÊNCIA - 1º PISO

NOME

RE.1P.J08



VISTA EXTERNA



VISTA INTERNA

CARACTERIZAÇÃO Janela retangular tipo bascula, metálica, com quatro folhas envidraçadas e moldura envolvente também em vidro, fixa.

DIMENSÃO DO VÃO: 1,20 x 1,10m (LxH)

	QUANTIDADE	COMENTÁRIOS	
FOLHAS	7	Báscula com dificuldade de articulação. Com diversos pontos de oxidação.	
VIDROS	18	Vidro impresso em padrão ártico, incolor e íntegros.	
POSTIGOS	0		
BANDEIRA	11	Bandeiras retangulares fixas nas extremidades.	
GRADE	0		
FERRAGENS	DOBRADIÇAS	14	Alavanca da bascula. Oxidada.
FOLHAS	FERROLHOS	2	Ferragens como articulador e braço com pontos de oxidação.
FERRAGENS	DOBRADIÇAS	0	
POSTIGO	TRINCOS DE CORRER	0	

PEITORIL (h=1,75m) Peitoril em pedra de mármore.

OBSERVAÇÕES GERAIS Cortineiro de madeira superior em madeira escura em mau estado de conservação.

MAPA DE LOCALIZAÇÃO

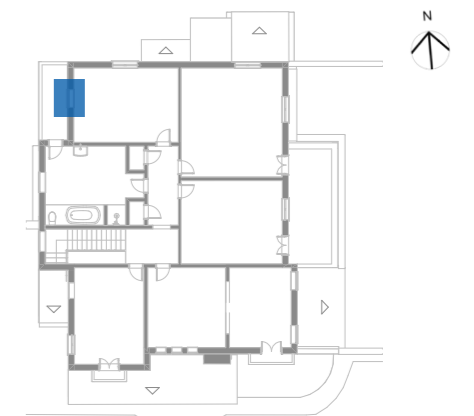

RESIDÊNCIA - 1º PISO

NOME

RE.TE.P01



VISTA EXTERNA



VISTA INTERNA

CARACTERIZAÇÃO

Porta de madeira escura com duas folhas envidraçadas até meia altura e a parte de baixo almofadada.
Grade metálica embutida no vazado com grades ornamentais em serralheria cinza.

DIMENSÃO DO VÃO: 1,00 x 2,10m (LxH)

	QUANTIDADE	COMENTÁRIOS
FOLHAS	2	Abrindo normalmente.
VIDROS	2	Vidro liso com acabamento bisotê, incolor com peças quebradas.
POSTIGOS	2	Abrindo normalmente.
BANDEIRA	0	
GRADE	2	Externa ao vidro. Embutida nas folhas.
FERRAGENS FOLHAS	DOBRADIÇAS 6	
	FERROLHOS 1	Fechadura e maçaneta faltando.
FERRAGENS POSTIGO	DOBRADIÇAS 6	
	TRINCOS DE CORRER 2	

SOLEIRA Soleira em cerâmica retangular avermelhada.

OBSERVAÇÕES GERAIS Com cortina.
Madeira com acabamento em verniz.

MAPA DE LOCALIZAÇÃO

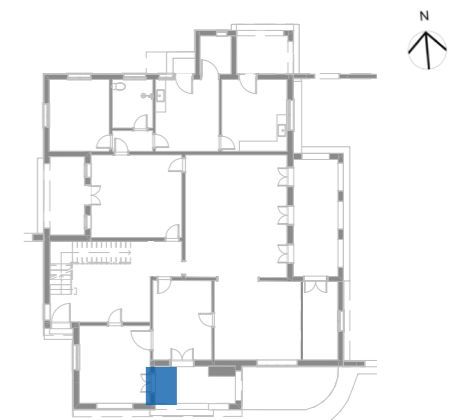

RESIDÊNCIA - TÉRREO

NOME

RE.TE.P02



VISTA EXTERNA



VISTA INTERNA

CARACTERIZAÇÃO

Porta de madeira escura com duas folhas envidraçadas até meia altura e a parte de baixo almofadada.
Grade metálica embutida no vazado com grades ornamentais em serralheria cinza.

DIMENSÃO DO VÃO: 1,22 x 2,10m (LxH)

	QUANTIDADE	COMENTÁRIOS
FOLHAS	2	Abrindo normalmente.
VIDROS	2	Vidro liso com acabamento bisotê, incolor com peças quebradas.
POSTIGOS	2	Abrindo normalmente.
BANDEIRA	0	
GRADE	2	Externa ao vidro. Embutida nas folhas.
FERRAGENS	DOBRADIÇAS	6
FOLHAS	FERROLHOS	1 Com a fechadura, mas sem maçaneta.
FERRAGENS	DOBRADIÇAS	6
POSTIGO	TRINCOS DE CORRER	2

SOLEIRA

Soleira em cerâmica retangular avermelhada.

OBSERVAÇÕES GERAIS

Madeira com acabamento em verniz, deteriorada pela ação do tempo e falta de manutenção.

Moldura interna de madeira.

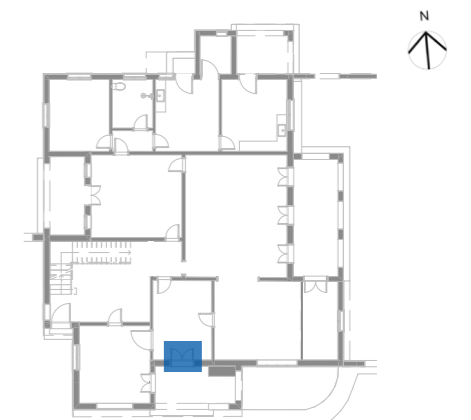
MAPA DE LOCALIZAÇÃO

RESIDÊNCIA - TÉRREO

NOME

RE.TE.P03



VISTA EXTERNA



VISTA INTERNA

CARACTERIZAÇÃO Porta de madeira escura almofadada com acabamento em verniz.

DIMENSÃO DO VÃO: 0,70 x 2,10m (LxH)

	QUANTIDADE	COMENTÁRIOS
FOLHAS	1	Abrindo normalmente.
VIDROS	0	
POSTIGOS	0	
BANDEIRA	0	
GRADE	0	
FERRAGENS	DOBRADIÇAS 3	
FOLHAS	FERROLHOS 0	Maçaneta e fechadura faltando.
FERRAGENS	DOBRADIÇAS 0	
POSTIGO	TRINCOS DE CORRER 0	

SOLEIRA Sem soleira. Piso continuado.

OBSERVAÇÕES GERAIS Moldura em madeira com acabamento em verniz.

MAPA DE LOCALIZAÇÃO



RESIDÊNCIA - TÉRREO

NOME

RE.TE.P04



VISTA INTERNA

CARACTERIZAÇÃO Porta de madeira escura almofadada com acabamento em verniz.

DIMENSÃO DO VÃO: 0,70 x 2,10m (LxH)

	QUANTIDADE	COMENTÁRIOS
FOLHAS	1	Abrindo normalmente.
VIDROS	0	
POSTIGOS	0	
BANDEIRA	0	
GRADE	0	
FERRAGENS	DOBRADIÇAS 3	
FOLHAS	FERROLHOS 1	Maçaneta e fechadura faltando.
FERRAGENS	DOBRADIÇAS 0	
POSTIGO	TRINCOS DE CORRER 0	

SOLEIRA Sem soleira. Piso continuado.

OBSERVAÇÕES GERAIS Moldura em madeira.

MAPA DE LOCALIZAÇÃO

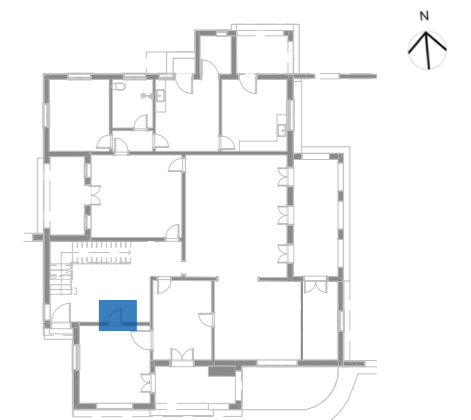

RESIDÊNCIA - TÉRREO

NOME

RE.TE.P05



VISTA EXTERNA



VISTA INTERNA

CARACTERIZAÇÃO Porta de serralheira na cor cinza envidraçada com grades ornamentais.

DIMENSÃO DO VÃO: 1,00 x 2,10m (LxH)

	QUANTIDADE	COMENTÁRIOS	
FOLHAS	1	Com adorno em serralheira. Dificuldade de articulação.	
VIDROS	4	Vidro liso, quebrado, incolor nos postigos.	
POSTIGOS	4	Dificuldade de articulação.	
BANDEIRA	1		
GRADE	4	Grade incorporada à esquadria com partes oxidadas.	
FERRAGENS	DOBRADIÇAS	3	Dobradiças com pontos de oxidação.
FOLHAS	FERROLHOS	0	Maçaneta e fechadura faltantes.
FERRAGENS	DOBRADIÇAS	9	
POSTIGO	TRINCOS DE CORRER	4	

SOLEIRA Sem soleira. Piso continuado.

OBSERVAÇÕES GERAIS Parte metálica danificada pela ação do tempo e falta de manutenção.

MAPA DE LOCALIZAÇÃO



RESIDÊNCIA - TÉRREO

NOME

RE.TE.P06



VISTA FRONTAL

CARACTERIZAÇÃO Porta de madeira escura almofadada com acabamento em verniz.

DIMENSÃO DO VÃO: 0,70 x 2,10m (LxH)

	QUANTIDADE	COMENTÁRIOS
FOLHAS	1	Abrindo normalmente.
VIDROS	0	
POSTIGOS	0	
BANDEIRA	0	
GRADE	0	
FERRAGENS	DOBRADIÇAS 3	Oxidadas devido a exposição ao tempo.
FOLHAS	FERROLHOS 0	Maçaneta e fechadura faltando.
FERRAGENS	DOBRADIÇAS 0	
POSTIGO	TRINCOS DE CORRER 0	
SOLEIRA		Sem soleira. Piso continuado.
OBSERVAÇÕES GERAIS		Moldura em madeira.

MAPA DE LOCALIZAÇÃO

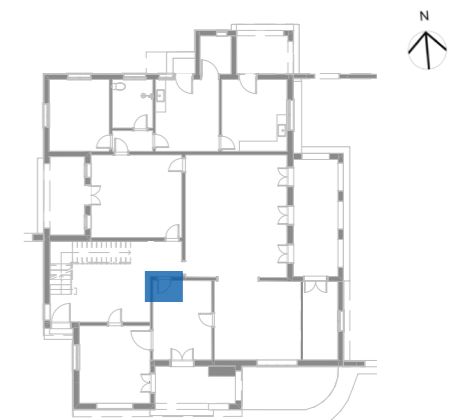

RESIDÊNCIA - TÉRREO

NOME

RE.TE.P07



VISTA EXTERNA



VISTA INTERNA

CARACTERIZAÇÃO Porta de madeira escura almofadada com acabamento em verniz.

DIMENSÃO DO VÃO: 0,70 x 2,10m (LxH)

		QUANTIDADE	COMENTÁRIOS
FOLHAS		1	Abrindo normalmente.
VIDROS		0	
POSTIGOS		0	
BANDEIRA		0	
GRADE		0	
FERRAGENS	DOBRADIÇAS	3	Oxidadas devido a exposição ao tempo.
FOLHAS	FERROLHOS	0	Maçaneta e fechadura faltando.
FERRAGENS	DOBRADIÇAS	0	
POSTIGO	TRINCOS DE CORRER	0	

SOLEIRA Sem soleira. Piso continuado em madeira tipo taco.

OBSERVAÇÕES GERAIS Cortineiro e moldura em madeira escura.

MAPA DE LOCALIZAÇÃO



RESIDÊNCIA - TÉRREO

NOME

RE.TE.P08



VISTA EXTERNA



VISTA INTERNA

CARACTERIZAÇÃO

Porta de madeira escura com duas folhas envidraçadas no meio, entre duas almofadas acabamento em verniz.
Grade metálica na cor cinza embutida no vazado com grades ornamentais em serralheria.

DIMENSÃO DO VÃO: 1,22 x 2,10m (LxH)

	QUANTIDADE	COMENTÁRIOS
FOLHAS	2	Abrindo normalmente.
VIDROS	2	Vidro liso com acabamento bisotê, incolor com peças quebradas.
POSTIGOS	2	Impossibilidade de avaliar a abertura.
BANDEIRA	0	
GRADE	2	Externa ao vidro. Embutida nas folhas.
FERRAGENS	DOBRADIÇAS	6
FOLHAS	FERROLHOS	1 Com fechadura, mas sem maçaneta.
FERRAGENS	DOBRADIÇAS	6
POSTIGO	TRINCOS DE CORRER	2

SOLEIRA Soleira em cerâmica retangular avermelhada.

OBSERVAÇÕES GERAIS

Cortinas em mau estado.
Madeira e parte metálica deteriorada pela ação do tempo e falta de manutenção.
Moldura interna de madeira.

MAPA DE LOCALIZAÇÃO

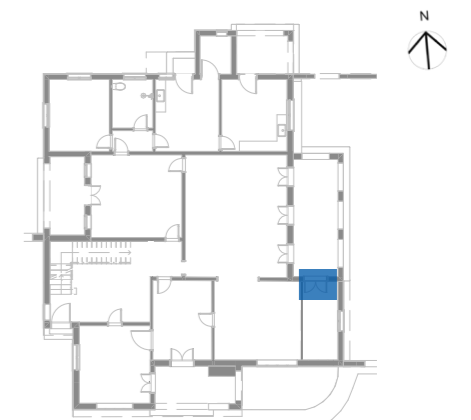

RESIDÊNCIA - TÉRREO

NOME

RE.TE.P09



VISTA FRONTAL

CARACTERIZAÇÃO	Porta de madeira com folha almofadada pintada de azul acinzentado na parte interna e o exterior de madeira escura almofadada com portal amadeirado com acabamento em verniz.		
DIMENSÃO DO VÃO:	0,70 x 2,10m (LxH)		
	QUANTIDADE	COMENTÁRIOS	
FOLHAS	1	Abrindo normalmente.	
VIDROS	0		
POSTIGOS	0		
BANDEIRA	0		
GRADE	0		
FERRAGENS	DOBRADIÇAS	2	Oxidadas devido a exposição ao tempo.
FOLHAS	FERROLHOS	0	Fechadura e maçaneta faltando.
FERRAGENS	DOBRADIÇAS	0	
POSTIGO	TRINCOS DE CORRER	0	
SOLEIRA	Sem soleira. Piso continuado.		
OBSERVAÇÕES GERAIS	Cortineiro e moldura em madeira escura com acabamento em verniz.		

MAPA DE LOCALIZAÇÃO

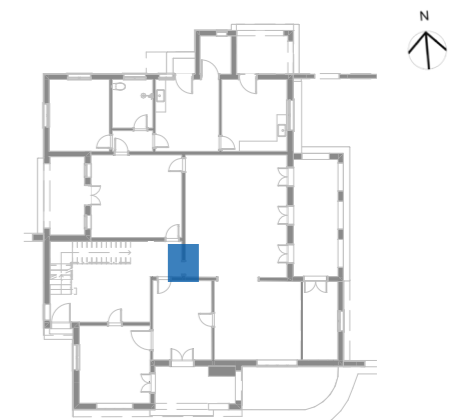

RESIDÊNCIA - TÉRREO

NOME

RE.TE.P10



VISTA EXTERNA



VISTA INTERNA

CARACTERIZAÇÃO

Porta de madeira escura com duas folhas envidraçadas no meio, entre duas almofadas com acabamento em verniz. Grade metálica embutida no vazado com grades ornamentais em serralheria.

DIMENSÃO DO VÃO: 0,95 x 2,60m (LxH)

	QUANTIDADE	COMENTÁRIOS	
FOLHAS	2	Abrindo normalmente.	
VIDROS	2	Vidro liso com acabamento bisotê, incolor com peças quebradas.	
POSTIGOS	2	Abrindo normalmente.	
BANDEIRA	0		
GRADE	2	Externa ao vidro. Embutida nas folhas.	
FERRAGENS	DOBRADIÇAS	6	
FOLHAS	FERROLHOS	1	Com fechadura, mas sem maçaneta.
FERRAGENS	DOBRADIÇAS	6	
POSTIGO	TRINCOS DE CORRER	2	

SOLEIRA

Soleira em cerâmica retangular avermelhada.

OBSERVAÇÕES GERAIS

Cortinas nos postigos danificadas e em mau estado.
Madeira e parte metálica deteriorada pela ação do tempo e falta de manutenção.
Moldura interna de madeira.

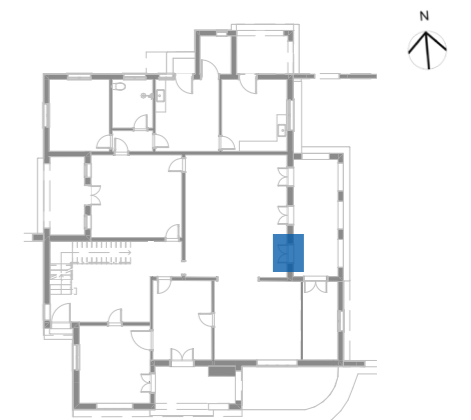
MAPA DE LOCALIZAÇÃO

RESIDÊNCIA - TÉRREO

NOME

RE.TE.P11



VISTA EXTERNA



VISTA INTERNA

CARACTERIZAÇÃO

Porta de madeira escura com duas folhas envidraçadas no meio, entre duas almofadas.
Grade metálica embutida no vazado com grades ornamentais em serralheria.

DIMENSÃO DO VÃO: 0,95 x 2,60m (LxH)

	QUANTIDADE	COMENTÁRIOS	
FOLHAS	2	Abrindo normalmente.	
VIDROS	2	Vidro liso com acabamento bisotê, incolor e íntegros.	
POSTIGOS	2	Abrindo normalmente.	
BANDEIRA	0		
GRADE	2	Externa ao vidro. Embutida noas folhas.	
FERRAGENS	DOBRADIÇAS	0	
FOLHAS	FERROLHOS	6	Com fechadura, mas sem maçaneta.
FERRAGENS	DOBRADIÇAS	1	
POSTIGO	TRINCOS DE CORRER	6	
SOLEIRA	2	Soleira em cerâmica retangular avermelhada.	

OBSERVAÇÕES GERAIS

Cortinas nos postigos danificadas e em mau estado.
Madeira e parte metálica deteriorada pela ação do tempo e falta de manutenção.
Moldura interna de madeira.

MAPA DE LOCALIZAÇÃO

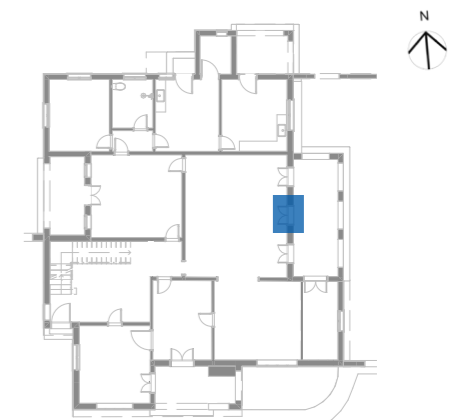

RESIDÊNCIA - TÉRREO

NOME

RE.TE.P12



VISTA INTERNA



VISTA EXTERNA

CARACTERIZAÇÃO

Porta de madeira escura com duas folhas envidraçadas no meio, entre duas almofadas com acabamento em verniz. Grade metálica embutida no vazado com grades ornamentais em serralheria.

DIMENSÃO DO VÃO: 0,95 x 2,60m (LxH)

	QUANTIDADE	COMENTÁRIOS
FOLHAS	2	Abrindo normalmente.
VIDROS	2	Vidro liso com acabamento bisotê, incolor e íntegros.
POSTIGOS	2	Abrindo normalmente.
BANDEIRA	0	
GRADE	2	Externa ao vidro. Embutida noas folhas.
FERRAGENS	DOBRADIÇAS	6
FOLHAS	FERROLHOS	1 Com fechadura, mas sem maçaneta.
FERRAGENS	DOBRADIÇAS	6
POSTIGO	TRINCOS DE CORRER	2

SOLEIRA

Soleira em cerâmica retangular avermelhada.

OBSERVAÇÕES GERAIS

Cortinas nos postigos danificadas e em mau estado.
Madeira e parte metálica deteriorada pela ação do tempo e falta de manutenção.
Moldura interna de madeira.

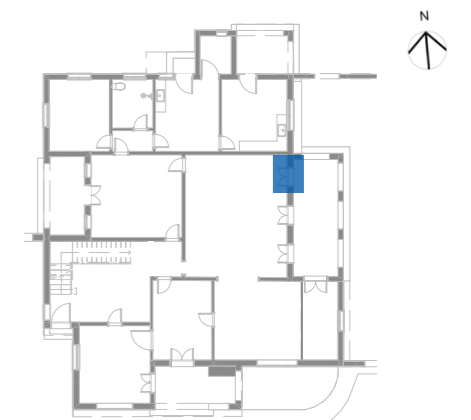
MAPA DE LOCALIZAÇÃO**RESIDÊNCIA - TÉRREO**

NOME

RE.TE.P13



VISTA EXTERNA



VISTA INTERNA

CARACTERIZAÇÃO Porta com folha almofadada em madeira escura, com acabamento em verniz, e pintada de azul acinzentado na parte interna.

DIMENSÃO DO VÃO: 0,70 x 2,10m (LxH)

	QUANTIDADE	COMENTÁRIOS
FOLHAS	1	Abrindo normalmente.
VIDROS	0	
POSTIGOS	0	
BANDEIRA	0	
GRADE	0	
FERRAGENS	DOBRADIÇAS 3	Oxidadas devido a exposição ao tempo.
FOLHAS	FERROLHOS 0	Fechadura e maçaneta faltando.
FERRAGENS	DOBRADIÇAS 0	
POSTIGO	TRINCOS DE CORRER 0	

SOLEIRA Sem soleira. Piso continuado.

OBSERVAÇÕES GERAIS Moldura externa em madeira escura.
Portas danificadas e em mau estado.
Madeira deteriorada pela ação do tempo e falta de manutenção.

MAPA DE LOCALIZAÇÃO



RESIDÊNCIA - TÉRREO

NOME

RE.TE.P14



VISTA EXTERNA



VISTA INTERNA

CARACTERIZAÇÃO

Porta de madeira com folha almofadada pintada de azul acinzentado na parte interna e o exterior de madeira escura almofadada com portal amadeirado com acabamento em verniz.

DIMENSÃO DO VÃO: 0,70 x 2,10m (LxH)

		QUANTIDADE	COMENTÁRIOS
FOLHAS		1	Abrindo normalmente.
VIDROS		0	
POSTIGOS		0	
BANDEIRA		0	
GRADE		0	
FERRAGENS	DOBRADIÇAS	3	Oxidadas devido a exposição ao tempo.
FOLHAS	FERROLHOS	0	Fechadura e maçaneta faltando.
FERRAGENS	DOBRADIÇAS	0	
POSTIGO	TRINCOS DE CORRER	0	
SOLEIRA			Sem soleira. Piso continuado.

OBSERVAÇÕES GERAIS

Cortineiro e moldura em madeira escura.
Portas danificadas e em mau estado.
Madeira deteriorada pela ação do tempo e falta de manutenção.

MAPA DE LOCALIZAÇÃO



RESIDÊNCIA - TÉRREO

NOME

RE.TE.P15



VISTA EXTERNA



VISTA INTERNA

CARACTERIZAÇÃO	Porta em madeira pintada de azul com duas folhas envidraçadas almofadadas na parte inferior. No topo uma bandeira com caixilho em madeira pintada de azul dividida em seções triangulares e uma seção central em losango. Grade metálica externa na parte superior embutida nas folhas.		
DIMENSÃO DO VÃO:	1,00 x 2,10m (LxH)		
	QUANTIDADE	COMENTÁRIOS	
FOLHAS	2	Abrindo com dificuldade.	
VIDROS	9	Vidros impressos padrão ártico incolores nos postigos e nas bandeiras, com peças quebradas.	
POSTIGOS	2	Abrindo normalmente.	
BANDEIRA	1		
GRADE	2	Grade tipo adorno embutida na folha.	
FERRAGENS	DOBRADIÇAS	6	
FOLHAS	FERROLHOS	0	Fechadura e maçaneta faltando.
FERRAGENS	DOBRADIÇAS	2	
POSTIGO	TRINCOS DE CORRER	2	
SOLEIRA	Soleira em pedra de mármore branco.		
OBSERVAÇÕES GERAIS	Madeira deteriorada pela ação do tempo e falta de manutenção.		

MAPA DE LOCALIZAÇÃO

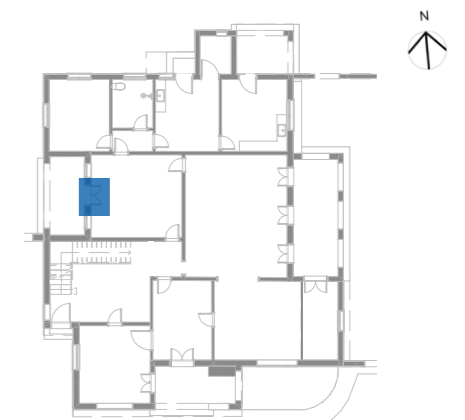

RESIDÊNCIA - TÉRREO

