

01
INTERTRAVADO NATURAL

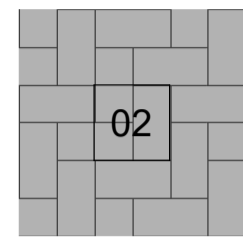

02
INTERTRAVADO GRAFITE

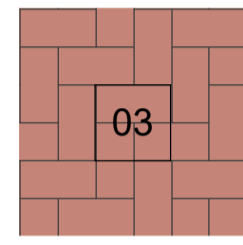

03
INTERTRAVADO VERMELHO

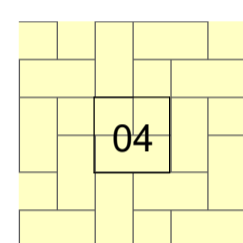

04
INTERTRAVADO AMARELO

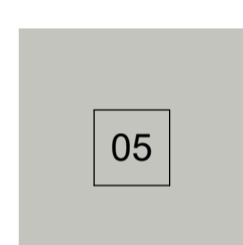

05
CONCRETO MOLDADO

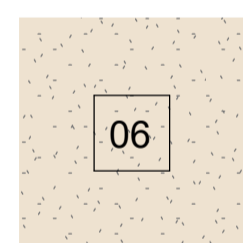

06
AREIA LAVADA

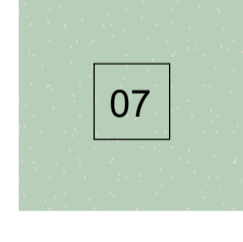

07
GRAMA SINTÉTICA

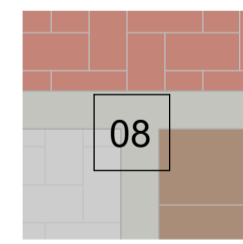

08
GUIA DE PISO

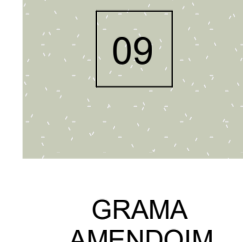

09
GRAMA AMENDOIM

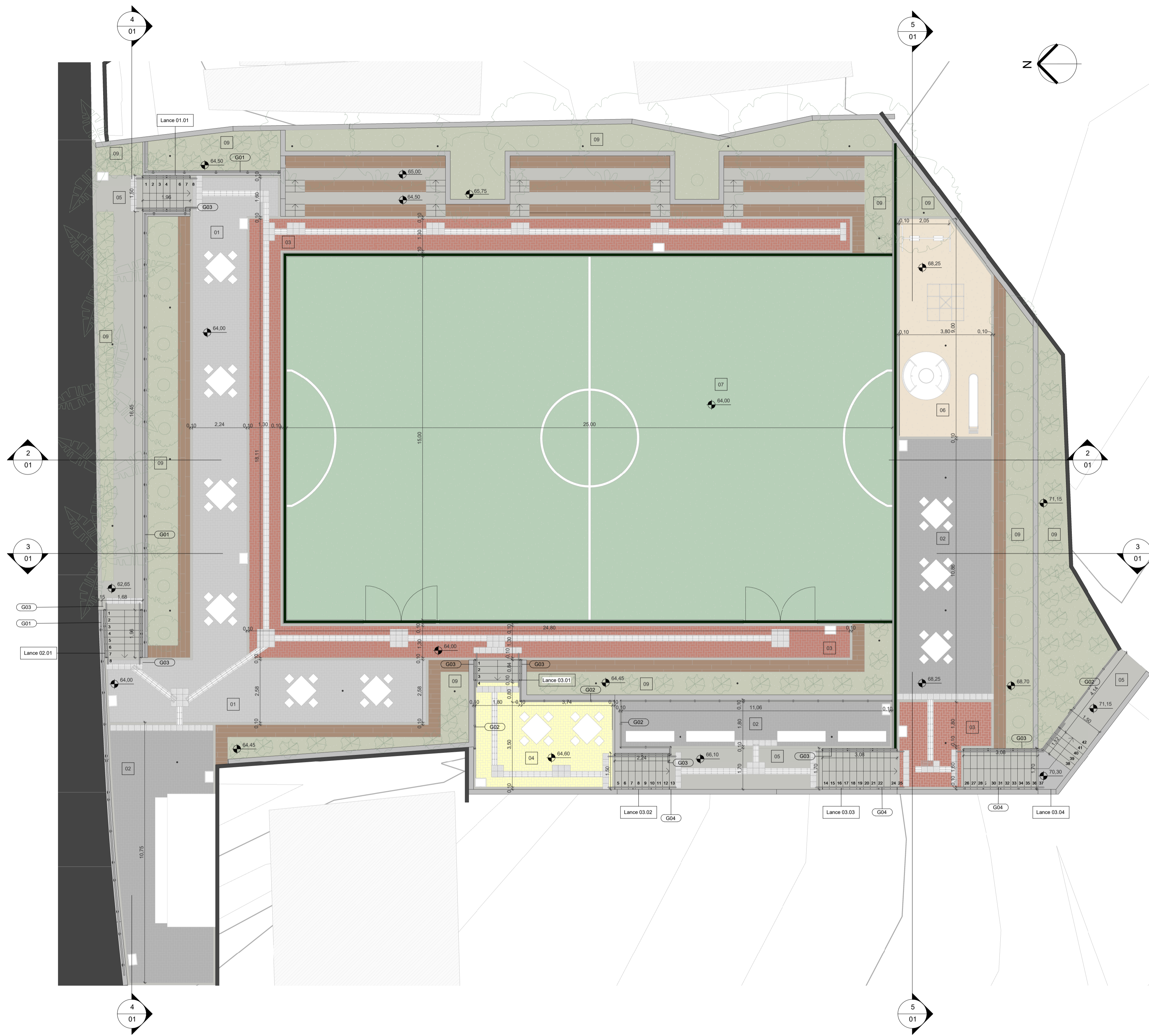

VISTA FRONTAL

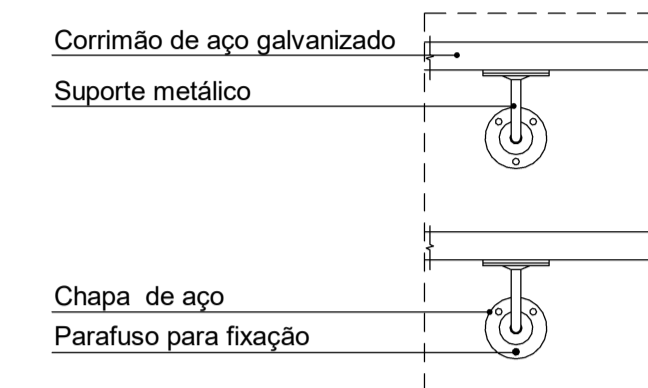

CORTE ESQUEMÁTICO

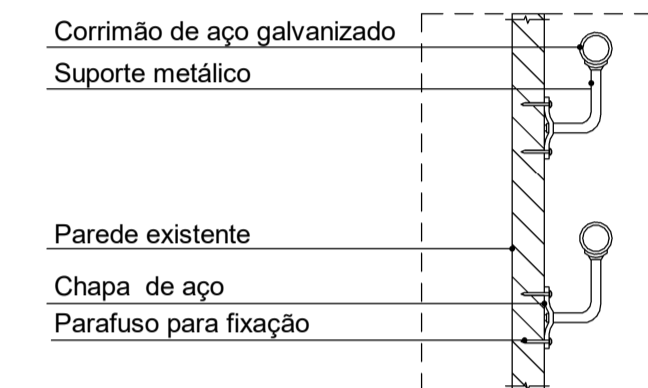

2 FIXAÇÃO GUARDA-CORPO PAREDE
1 : 10

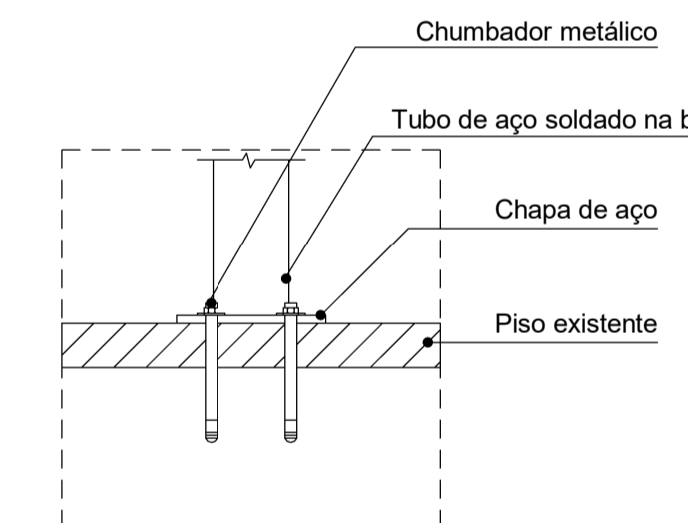

3 FIXAÇÃO GUARDA-CORPO PISO
1 : 5

1 PAGINAÇÃO DE PISO
1 : 100

Lance	Base Orç.	Descrição	Quant.	Prof. Piso	Altura do Espelho	Área	Volume Conc.
Lance 01.01		Escada de concreto moldado in loco	8	0,28	0,17	10 m ²	1,13 m ³
Lance 02.01		Escada de concreto moldado in loco	8	0,28	0,17	11 m ²	1,20 m ³
Lance 03.01		Escada de concreto moldado in loco	4	0,28	0,15	5 m ²	0,48 m ³
Lance 03.02		Escada de concreto moldado in loco	9	0,28	0,17	11 m ²	1,30 m ³
Lance 03.03		Escada de concreto moldado in loco	12	0,28	0,18	18 m ²	2,17 m ³
Lance 03.04		Escada de concreto moldado in loco	17	0,28	0,17	5 m ²	0,52 m ³
Lance 03.04		Escada de concreto moldado in loco	17	0,28	0,17	24 m ²	2,83 m ³

ID	Base Orç.	Descrição	Área (m ²)
01	08.020.0006-A	Pavimentação com piso intertravado, pré fabricado, em concreto na cor natural, espessura de 8cm	80 m ²
02	08.020.0008-A	Pavimentação com piso intertravado, pré fabricado, em concreto na cor grafite, espessura de 8cm	102 m ²
03	08.020.0008-A	Pavimentação com piso intertravado, pré fabricado, em concreto na cor vermelha, espessura 8cm	96 m ²
04	08.020.0008-A	Pavimentação com piso intertravado, pré fabricado, em concreto na cor amarela, espessura de 8cm	21 m ²
05	11.001.0006-B	Calçada de concreto moldada in loco	81 m ²
06	20.092.0001-A	Pavimentação com areia compactada	32 m ²
07	09.001.0100-A	Gramma sintética tipo europeia em rolo	37,1 m ²
08	11.013.0006-A	Guia de concreto, moldada in loco,	35 m ²
09	09.002.0032-A	Gramma tipo amendoim em placas	153 m ²

ID	Base Orç.	Descrição	Área (m ²)	Volume (m ³)
01		Bloco de concreto 10x20cm	87 m ²	6,73 m ³
02		Bloco de concreto 19x29cm	194 m ²	38,72 m ³
03	17.0018.060-A	Pintura branca fosca para área externa	107 m ²	0,11 m ³

ID	Base Orç.	Descrição	H do guarda-corpo (m)	Comp. (m)
G01		Guarda Corpo de aço galvanizado com duas barras. Fixação sob mureta.	0,38	41,75
G02		Guarda Corpo de aço galvanizado com cinco barras. Fixação sob piso.	0,90	27,08
G03		Guarda Corpo de aço galvanizado com cinco barras e corrimão padrão ABNT. Fixação sob piso.	0,92	22,45
G04		Corrimão padrão ABNT. Fixação na parede.	0,92	9,75

00	DEZ/2022	EMISSÃO INICIAL	
REV.	DATA	DESCRIÇÃO	APROVAÇÃO
		PREFEITURA MUNICIPAL DE NITERÓI EMPRESA MUNICIPAL DE MORADIA, URBANIZAÇÃO E SANEAMENTO - EMUSA	NITERÓI SEMPRE À FRENTE Empresa Municipal de Moradia, Urbanização e Saneamento - EMUSA
Etapa de projeto: PROJETO BÁSICO		Título: ÁREA 02 - CAMPO DE FUTEBOL - PLANTA DE PAGINAÇÃO DE PISO E DETALHES	02 06 0020-MD-LIN-PB-002_00
Disciplina: INTERVENÇÃO URBANA		Autor do projeto: RENAN M.	Responsável técnico: RENAN M.
Nome da prancha: 0020-DE-UIN-PB-002_002		Desenhista: RENAN M.	Escala: Como indicado

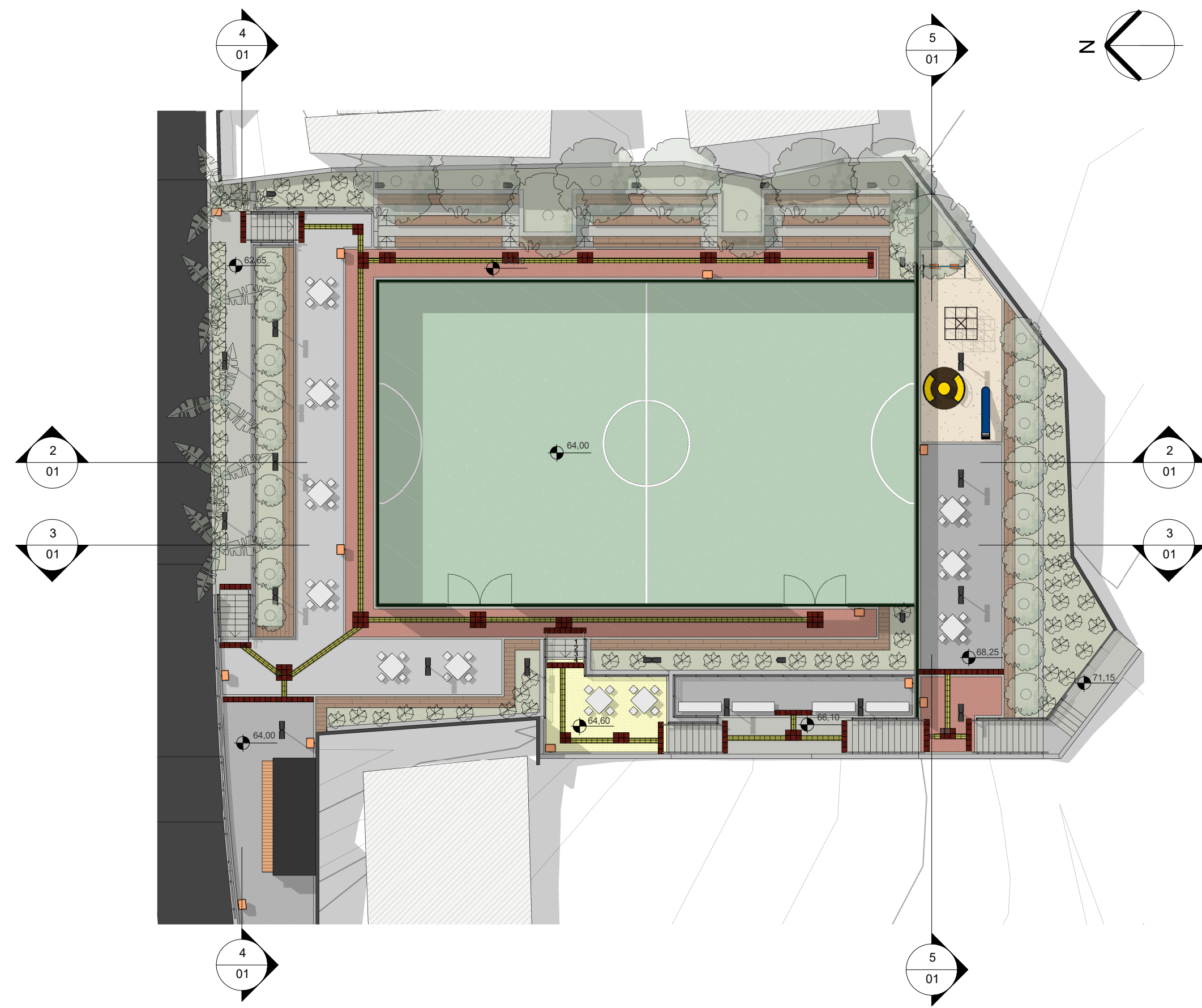

1 PLANTA DE SITUAÇÃO
1 : 200

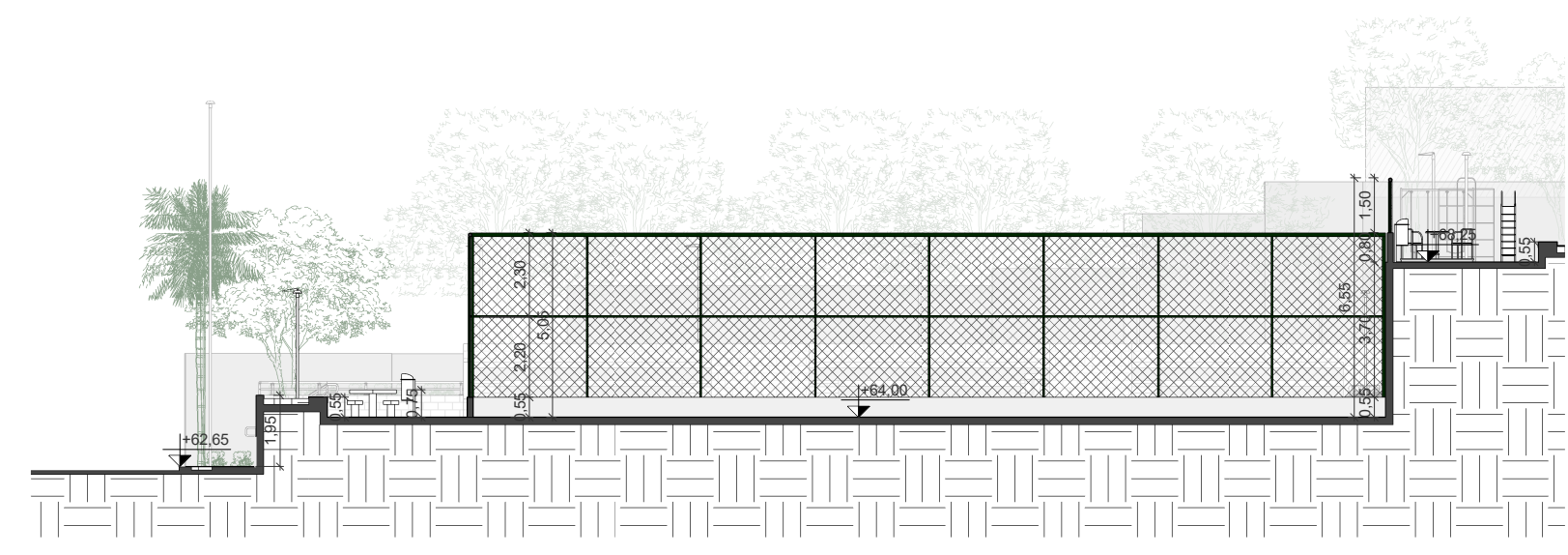

2 CORTE AA
1 : 200

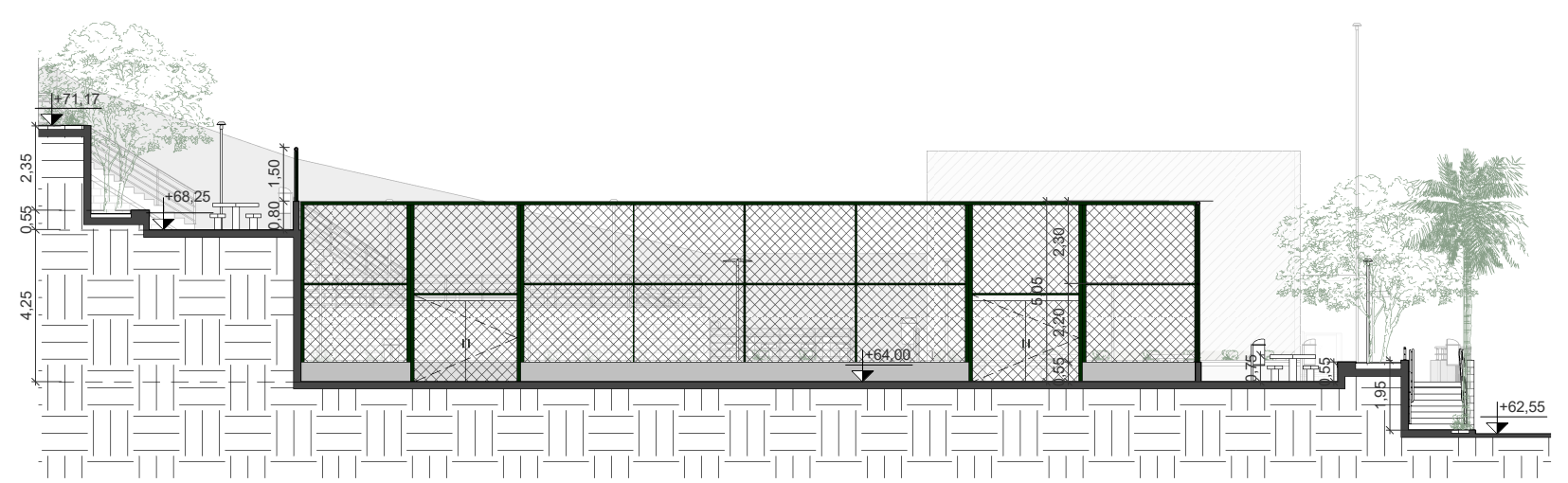

3 CORTE BB
1 : 200

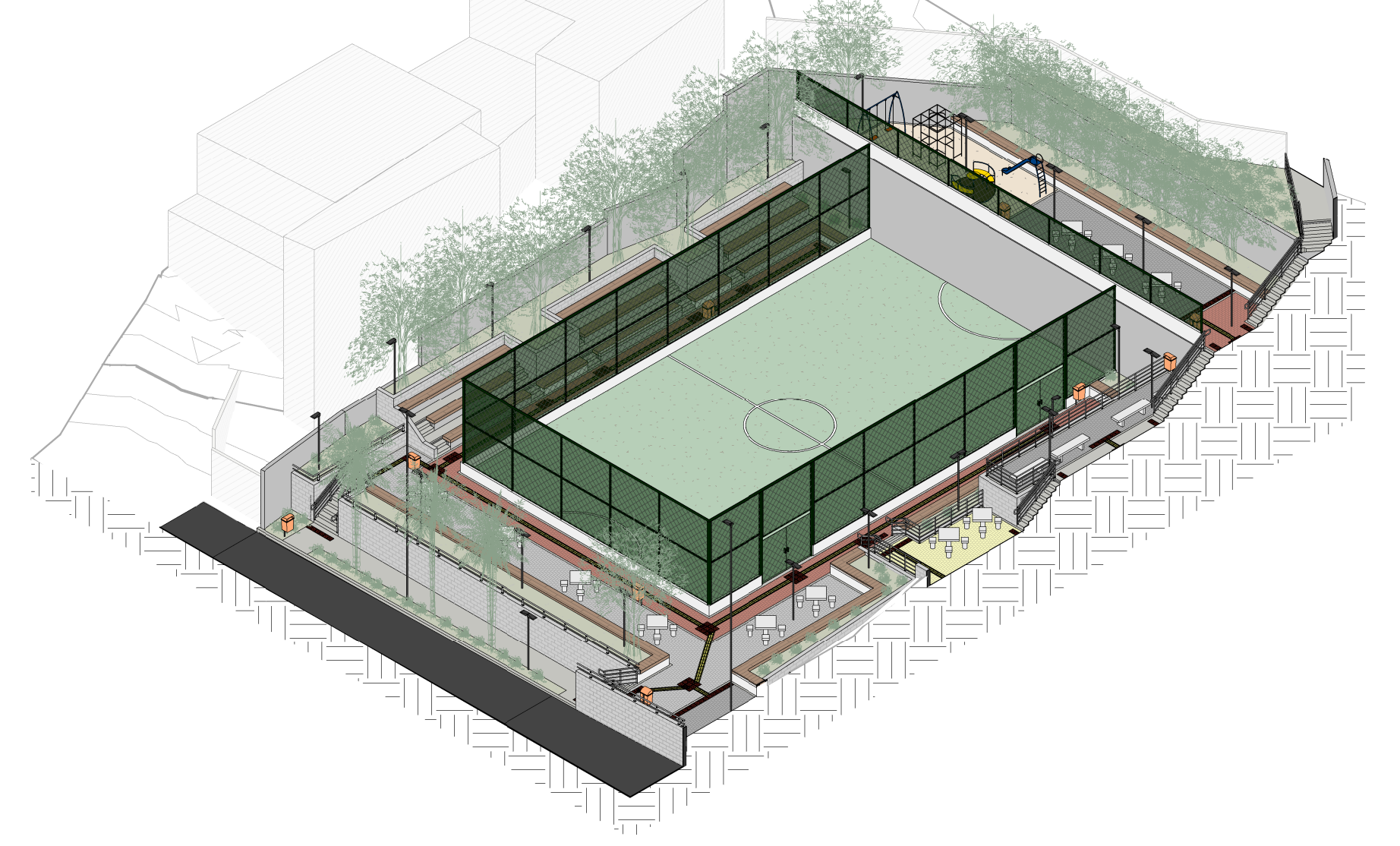

6 3D - ESQUEMÁTICO

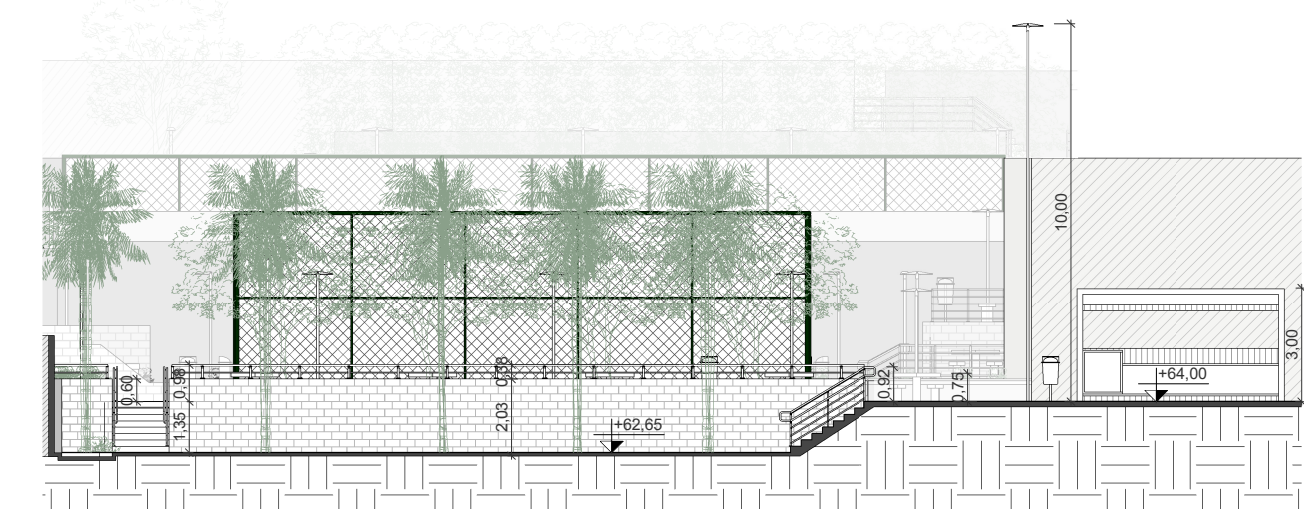

4 CORTE CC
1 : 200

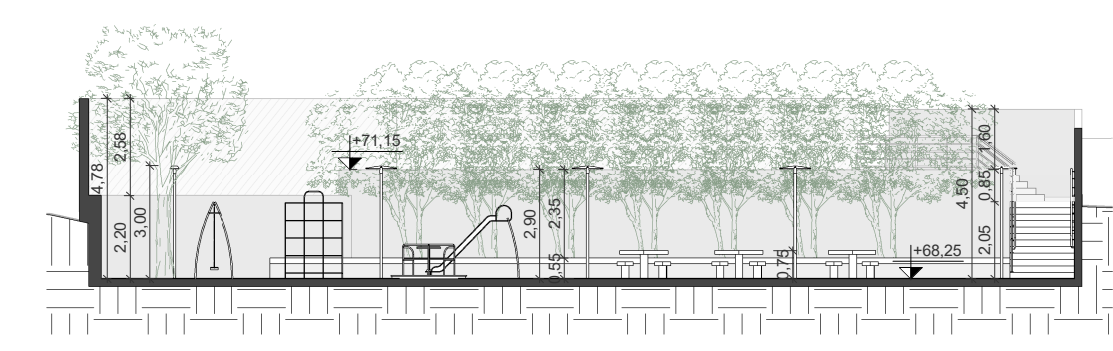

5 CORTE DD
1 : 200



Tabela de Corte e Aterro			
Nome	Corte	Aterro	Área da superfície
Lance 01.02	3,90 m²	0,00 m²	4 m²
Lance 02.01	4,85 m²	0,00 m²	5 m²
Lance 03.03	16,63 m²	0,00 m²	6 m²
Lance 03.02	10,49 m²	0,00 m²	5 m²
Lance 03.04	10,37 m²	0,00 m²	10 m²
Plator 62.45	4,34 m²	0,00 m²	11 m²
Plator 62.65	41,33 m²	0,00 m²	52 m²
Plator 63.00	20,38 m²	0,00 m²	19 m²
Plator 63.10	6,65 m²	0,00 m²	9 m²
Plator 64.00	1271,75 m²	16,43 m²	810 m²
Plator 64.60	44,68 m²	0,00 m²	24 m²
Plator 66.10	96,57 m²	0,00 m²	36 m²
Plator 68.25	155,82 m²	10,21 m²	130 m²
Plator 71.15	15,91 m²	9,88 m²	32 m²

00	DEZ/2022	EMISSÃO INICIAL	
REV.	DATA	DESCRIÇÃO	APROVAÇÃO
		PREFEITURA MUNICIPAL DE NITERÓI EMPRESA MUNICIPAL DE MORADIA, URBANIZAÇÃO E SANEAMENTO - EMUSA	
Área/Projeto: PROJETO BÁSICO DE URBANIZAÇÃO PARA A COMUNIDADE DO PAPAGAIO NO BAIRRO DA VENDÁ DA CRUZ, NITERÓI/ RJ.		Título: ÁREA 02 - CAMPO DE FUTEBOL - PLANTA DE SITUAÇÃO, CORTES E 3D ESQUEMÁTICO	
Etapa do projeto: PROJETO BÁSICO	Autor do projeto: RENAN M.	Responsável técnico:	
Disciplina: INTERVENÇÃO URBANA	Nome da prancha: 0020-DE-UIN-PB-002_001	Desenhista: RENAN M.	
Escala: Como indicado			01 06 0020-MD-UIN-PB-002_R0

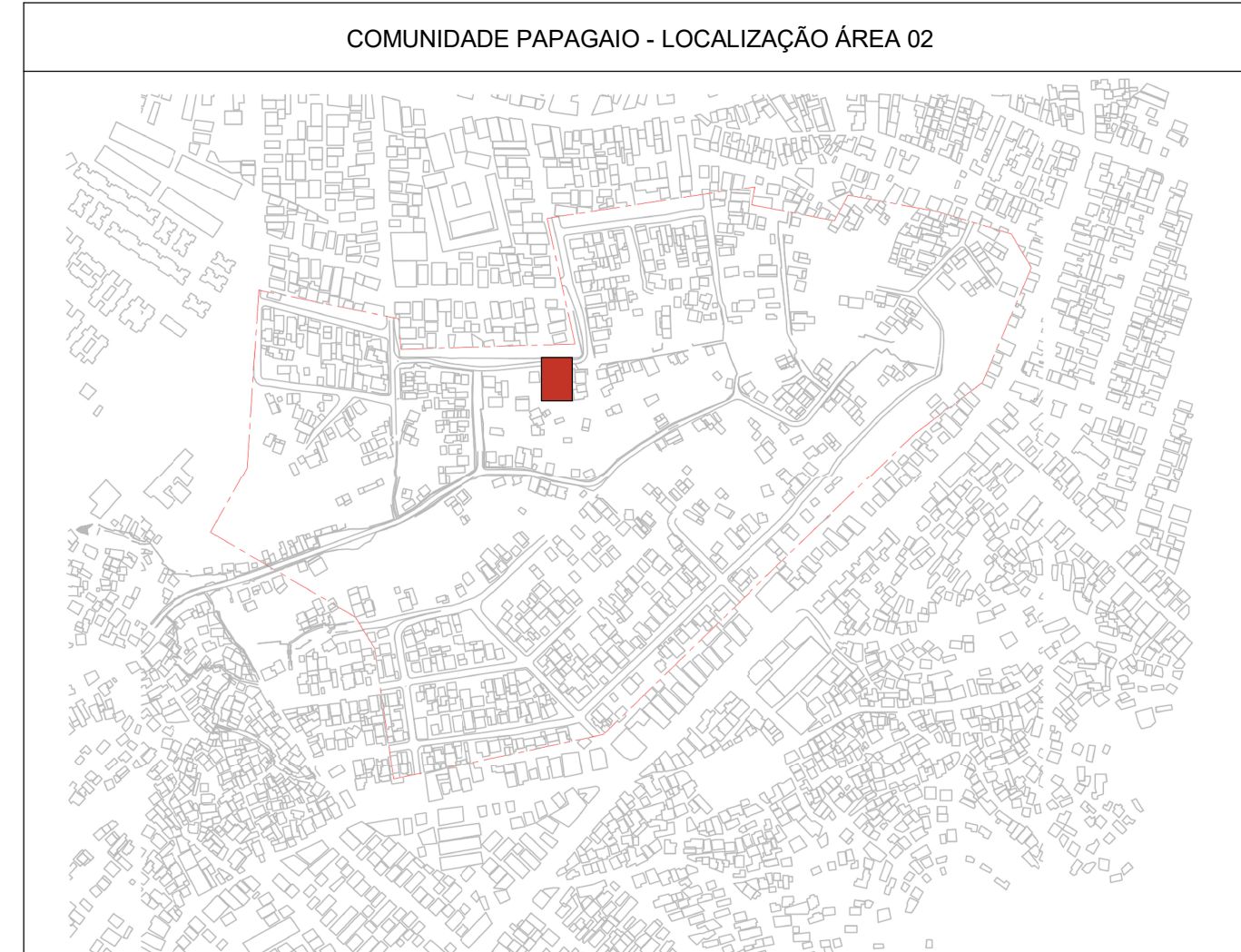