

1 PLANTA DE PAISAGISMO  
1 : 100

Tabela de Vegetação							
ID	Nome Popular	Nome Científico	Espécie	Copa (m)	Altura (m)	Quant.	Imagem
01	Abaneiro	Clusia Fluminensis	Arbustiva Nativa	-	1,5m a 4m	23	
02	Aceroleira	Malpighia Glabra	Árborea Nativa	3m a 5m	4m	5	
03	Agave Dragão	Agave attenuata	Arbustiva Exótica	-	1,2 a 1,8m	11	
05	Amarelinha	Thunbergia Alata	Arbustiva Exótica	-	2m a 3m	40	
08	Aroeira	Schinus Terebinthifolius	Árborea Nativa	8m	8m	3	
11	Calistemon	Callistemon Sp	Árborea Exótica	4m	3m a 7m	6	
24	Jasmin Manga	Plumeria Rubra	Árborea Exótica	-	4,7m a 6m	9	
25	Jerivá	Syagrus Romanzoffiana	Árborea Nativa	4,5m	9m a 12m	5	
30	Pintangueira	Eugenia Uniflora	Arbustiva Nativa	-	2m a 2,5	4	

00	DEZ/2022	EMISSÃO INICIAL	
REV.	DATA	DESCRIÇÃO	APROVAÇÃO
		<b>PREFEITURA MUNICIPAL DE NITERÓI</b> EMPRESA MUNICIPAL DE MORADIA, URBANIZAÇÃO E SANEAMENTO - EMUSA	
		Área/Projeto: PROJETO BÁSICO DE URBANIZAÇÃO PARA A COMUNIDADE DO PAPAIAO NO BAIRRO DA VENDA DA CRUZ, NITERÓI/ RJ.	
Etapa de projeto: PROJETO BÁSICO		Título: ÁREA 02 - CAMPO DE FUTEBOL - PLANTA DE PAISAGISMO	
Disciplina: INTERVENÇÃO URBANA		Autor do projeto: RENAN M.	
Nome da prancha: 0020-DE-UIN-PB-002_006		Responsável Técnico: Desenhista: GUILHERME N.	
		06   06 0020-MD-UIN-PB-002_R0	
		Escala: 1 : 100	

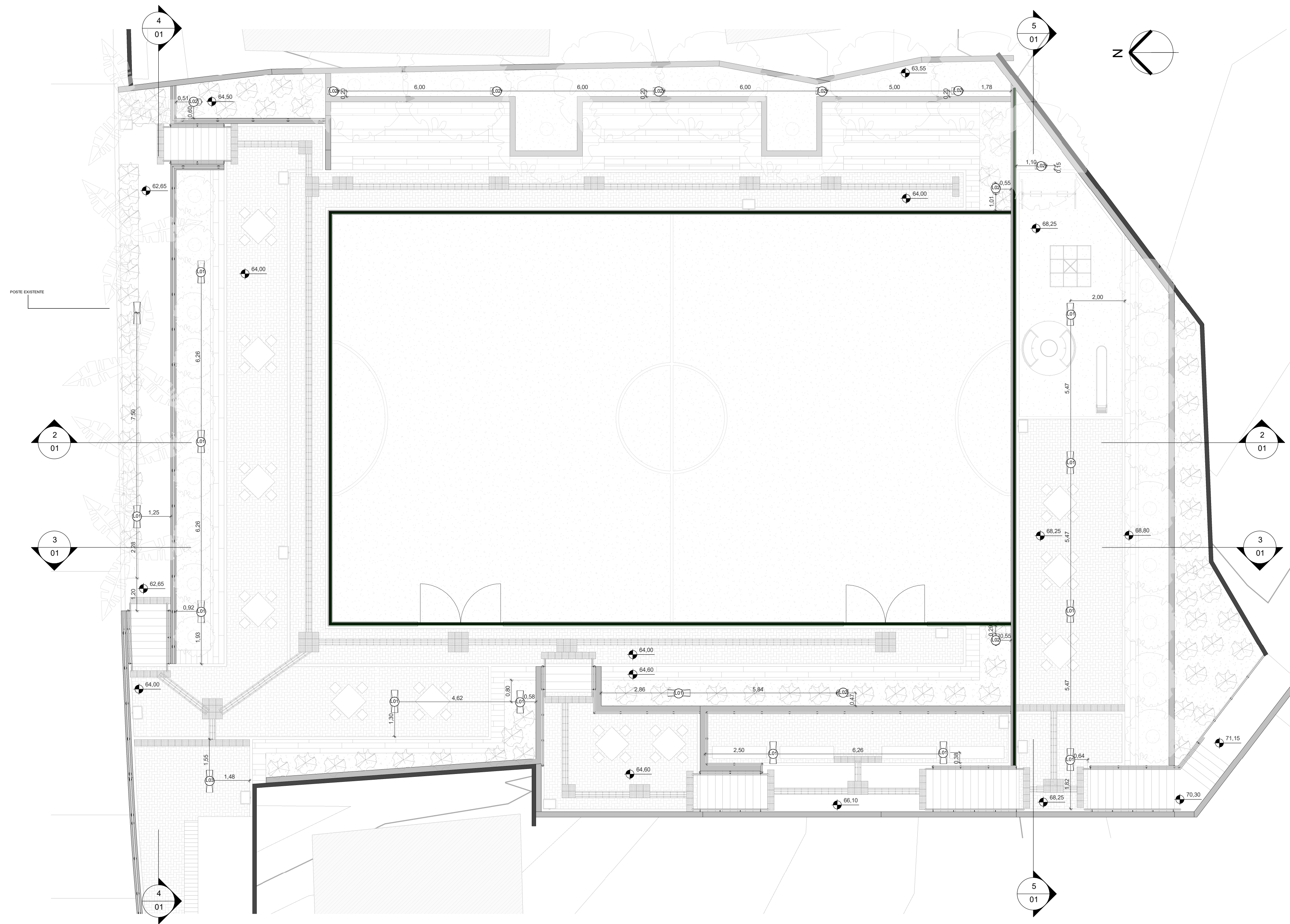



**1** PLANTA DE ILUMINAÇÃO  
1 : 100

**CORTE ESQUEMÁTICO**

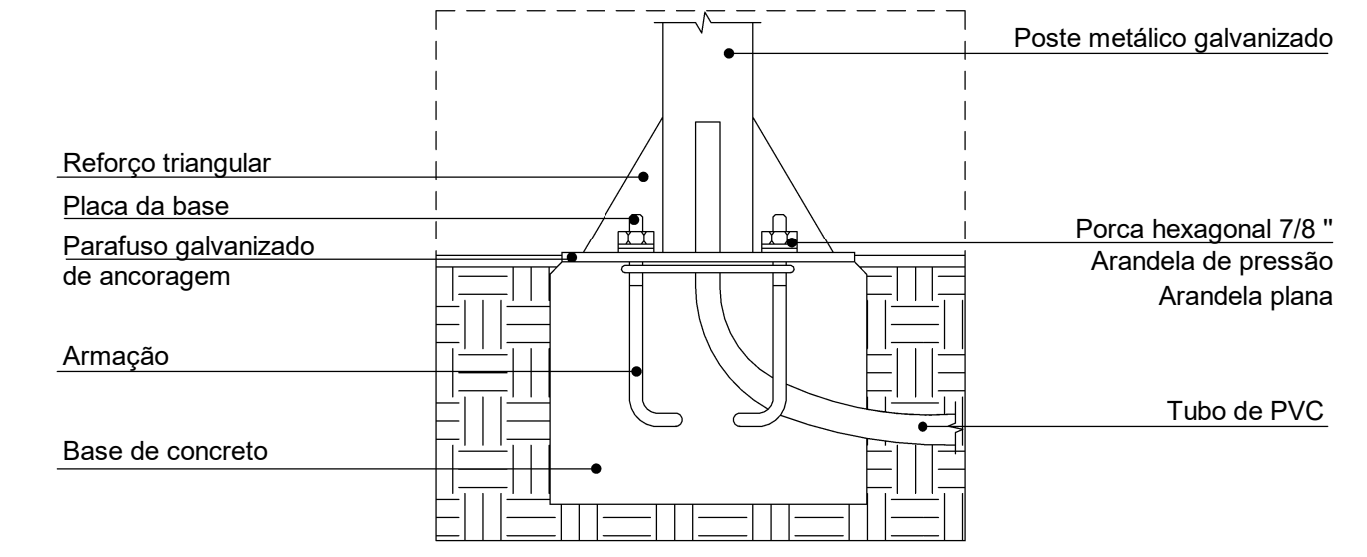

**3** DETALHE DE FIXAÇÃO DE POSTE PEDONAL  
1 : 25

**VISTA SUPERIOR**

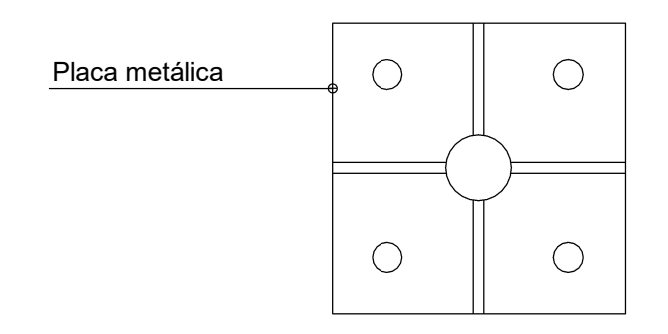

**CORTE ESQUEMÁTICO**

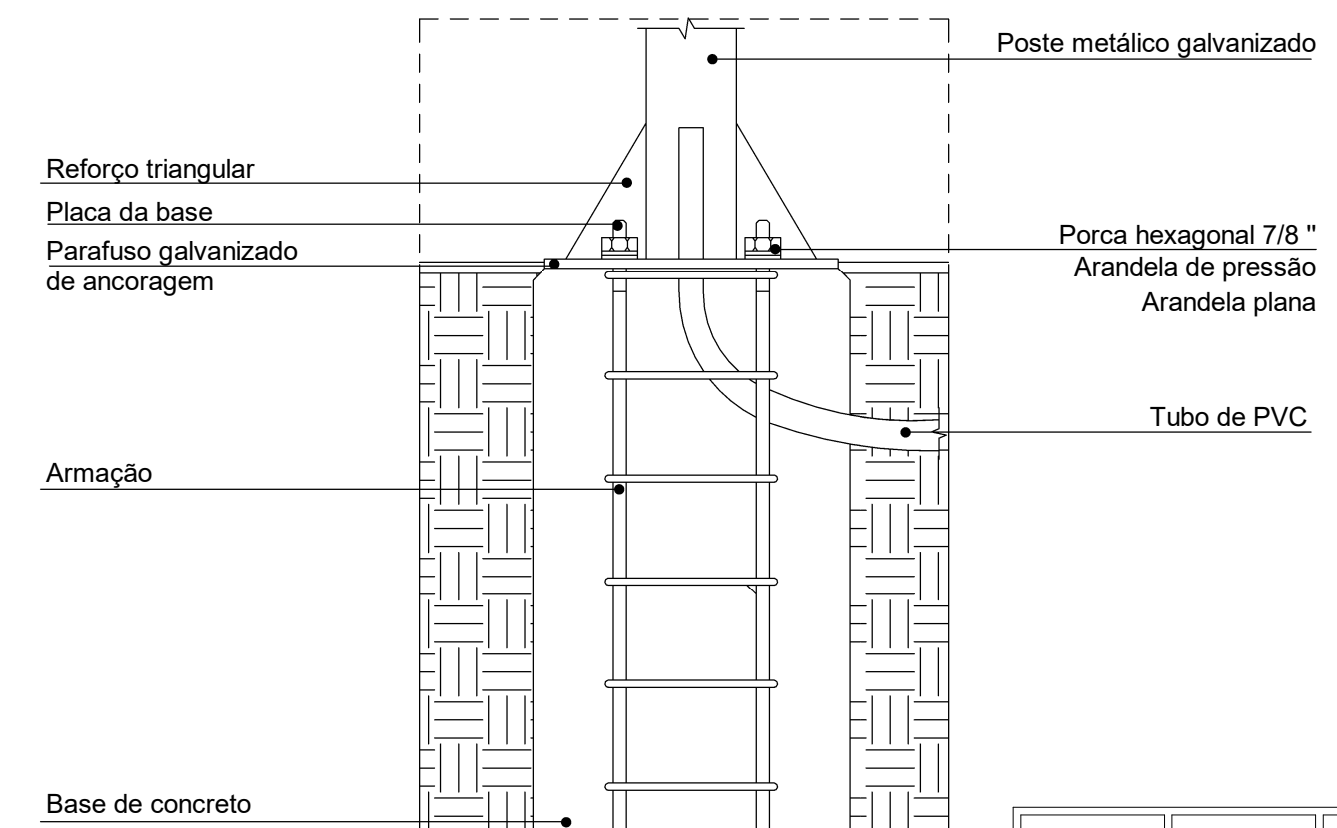

**2** DETALHE DE FIXAÇÃO DE POSTE  
1 : 25

**VISTA SUPERIOR**

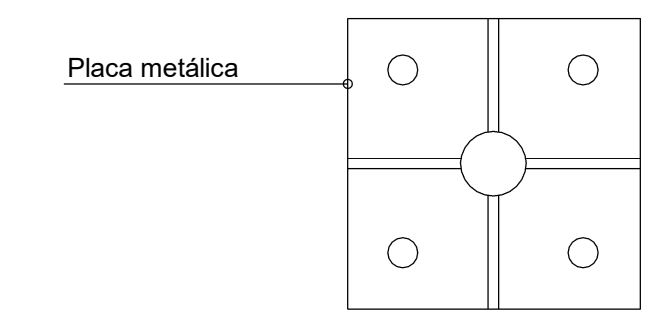

ID	Base Orç.	Descrição	Quant.
L01		Poste pedonal LED - 3m (2 lâmpadas)	14
L02		Poste pedonal LED - 3m (1 lâmpada)	52
L03		Poste urbano LED - 10m (2 lâmpadas)	1

00	DEZ/2022	EMISSÃO INICIAL	
REV.	DATA	DESCRIÇÃO	APROVAÇÃO
		<b>PREFEITURA MUNICIPAL DE NITERÓI</b> EMPRESA MUNICIPAL DE MORADIA, URBANIZAÇÃO E SANEAMENTO - EMUSA	
Área/Projeto: PROJETO BÁSICO DE URBANIZAÇÃO PARA A COMUNIDADE DO PAPAGAIO NO BAIRRO DA VENDÁ DA CRUZ, NITERÓI/ RJ.			
Etapa de projeto: PROJETO BÁSICO		Título: ÁREA 02 - CAMPO DE FUTEBOL - PLANTA DE ILUMINAÇÃO E DETALHES	
Disciplina: INTERVENÇÃO URBANA		Autor do projeto: RENAN M.	Responsável técnico: 
Nome da prancha: 0020-DE-UIN-PB-002_005		Desenhista: GUILHERME N.	
			<b>05   06</b> Escala: Como indicado

