

QUADRO DE ESQUADRIAS		QUADRO DE ÁREAS
PORTAS DE MADEIRA P1 - 0,60 x 2,10 P2 - 0,70 x 2,10 P3 - 0,80 x 2,10 P4 - 0,80 x 2,10 (visor) P5 - 1,60 x 2,10 (02 folhas)	ALUMÍNIO BOX SANITÁRIO LAMBRI P14 - 0,70 x 1,50 (02 folhas) P15 - 0,60 x 1,50	Primeiro Pavimento = 487,18m ² Segundo Pavimento = 363,10m ² Terceiro Pavimento = 363,10m ² Pavimento de Cobertura = 204,12m ² Quadra Poliesportiva = 285,70m ² Área Construída = 1.703,20m ²
PORTAS E PORTÕES DE FERRO P6 - 0,90 x 2,10 P7 - 1,00 x 1,20 P8 - 1,20 x 1,50 (02 folhas) P9 - 1,20 x 2,10 (02 folhas) P10 - 1,60 x 2,10 (02 folhas) P11 - 1,40 x 2,00 (02 folhas) P12 - 1,60 x 2,00 (02 folhas) P13 - 1,80 x 2,00 (02 folhas)	JANELAS J1 - 2,00 x 1,50 J2 - 3,00 x 1,50 J3 - 2,00 x 1,00 J4 - 1,00 x 1,20	BASCULANTES B5 - 2,00 x 0,60 B6 - 2,50 x 0,60 B7 - 1,00 x 0,60 B8 - 1,20 x 0,60

PREFEITURA MUNICIPAL DE EDUCAÇÃO
SECRETARIA MUNICIPAL DE EDUCAÇÃO
FUNDAÇÃO MUNICIPAL DE EDUCAÇÃO

NITERÓI Educação
 SEMPRE À FRENTE

Unidade Escolar: UMEI VASCONCELLOS TORRES Endereço: Rua Siqueira Campos nº 99 - Santa Rosa - Niterói - RJ	Responsável pelo Projeto: Vânia Márcia de O. M. Coutinho Arquiteta, Urbanista e Paisagista CAU-SR A23949-8	VMC Arquitetura e Paisagismo
Desenho: Planta Baixa 1º Pavimento	Projeto: Arquitetura	Data: Abril 2022
Presidente FME: Fernando Soares da Cruz - Engenheiro Civil CREA-RJ 199012065 - Matrícula 236.797-7 PMN/FME	Etapa: Projeto Básico	Escala: 1/100
Formato: A3 estendido		01

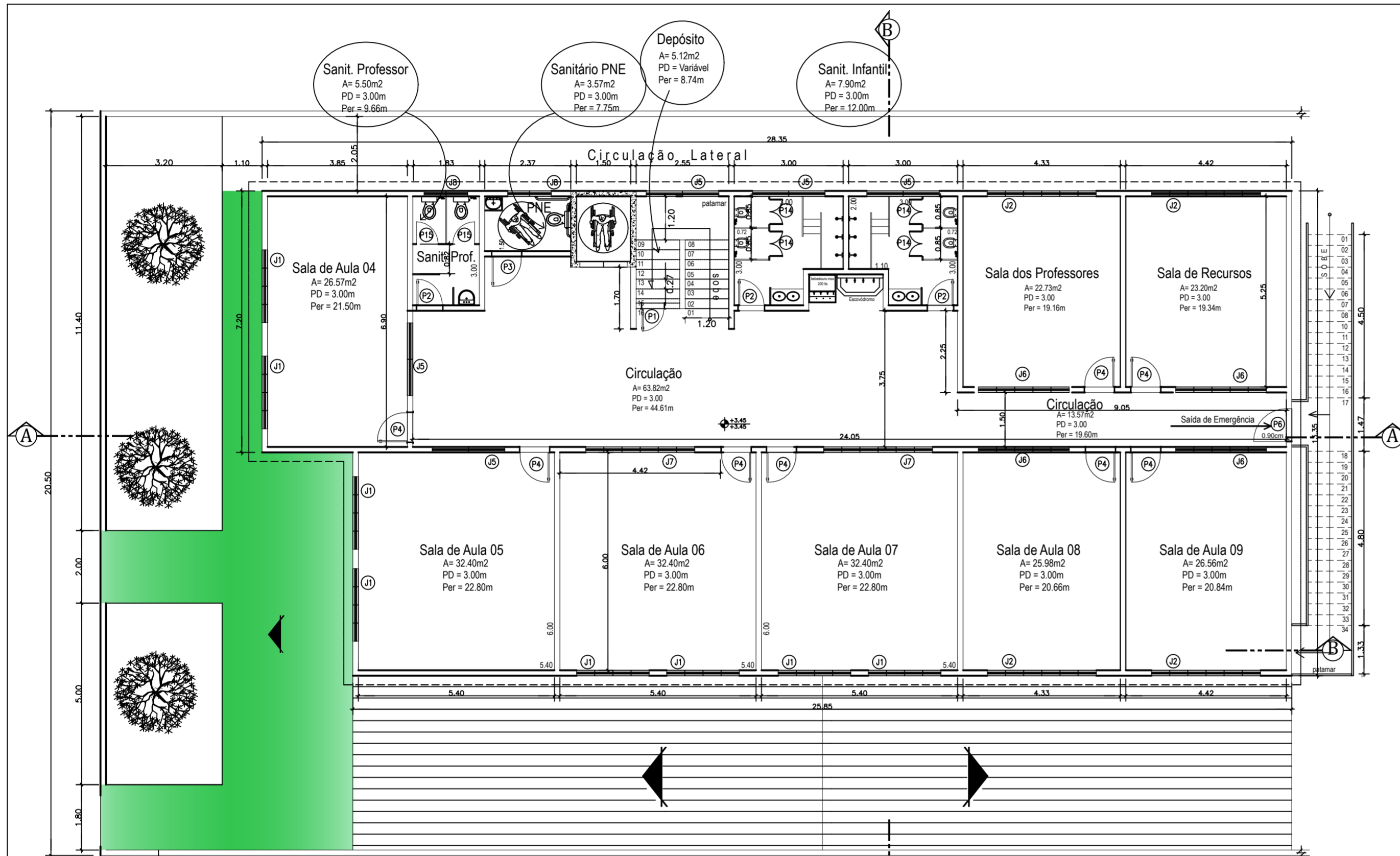

Pórtico com cobertura em Policarbonato

Cobertura em Telha Sanduíche e Telha translúcida

SEGUNDO PAVIMENTO
Escala 1/100

QUADRO DE ESQUADRIAS		QUADRO DE ÁREAS
PORTAS DE MADEIRA P1 - 0.60 x 2.10 P2 - 0.70 x 2.10 P3 - 0.80 x 2.10 P4 - 0.80 x 2.10 (visor) P5 - 1.60 x 2.10 (02 folhas)	ALUMÍNIO	
	BOX SANITÁRIO LAMBRI P14 - 0.70 x 1.50 (02 folhas) P15 - 0.60 x 1.50	JANELAS J1 - 2.00 x 1.50 J2 - 3.00 x 1.50 J3 - 2.00 x 1.00 J4 - 1.00 x 1.20
PORTAS E PORTÕES DE FERRO P6 - 0.90 x 2.10 P7 - 1.00 x 1.20 P8 - 1.20 x 1.50 (02 folhas) P9 - 1.20 x 2.10 (02 folhas) P10 - 1.60 x 2.10 (02 folhas) P11 - 1.40 x 2.00 (02 folhas) P12 - 1.60 x 2.00 (02 folhas) P13 - 1.80 x 2.00 (02 folhas)		BASCULANTES J5 - 2.00 x 0.60 J6 - 2.50 x 0.60 J7 - 3.00 x 0.60 J8 - 1.20 x 0.60

Unidade Escolar: UMEI VASCONCELLOS TORRES		Responsável pelo Projeto: Vânia Márcia de O. M. Coutinho Arquiteta, Urbanista e Paisagista CAU-BR A23948-8	
Endereço: Rua Siqueira Campos nº 99 - Santa Rosa - Niterói - RJ		Projeto: Arquitetura	Data: Abril 2022
Desenho: Planta Baixa 2º Pavimento		Etapa: Projeto Básico	Escala: 1/100
Presidente FME: Fernando Soares da Cruz - Engenheiro Civil CREA-RJ 1990102065 - Matrícula 236.797-7 PMN /FME		Formato: A3 estendido	02

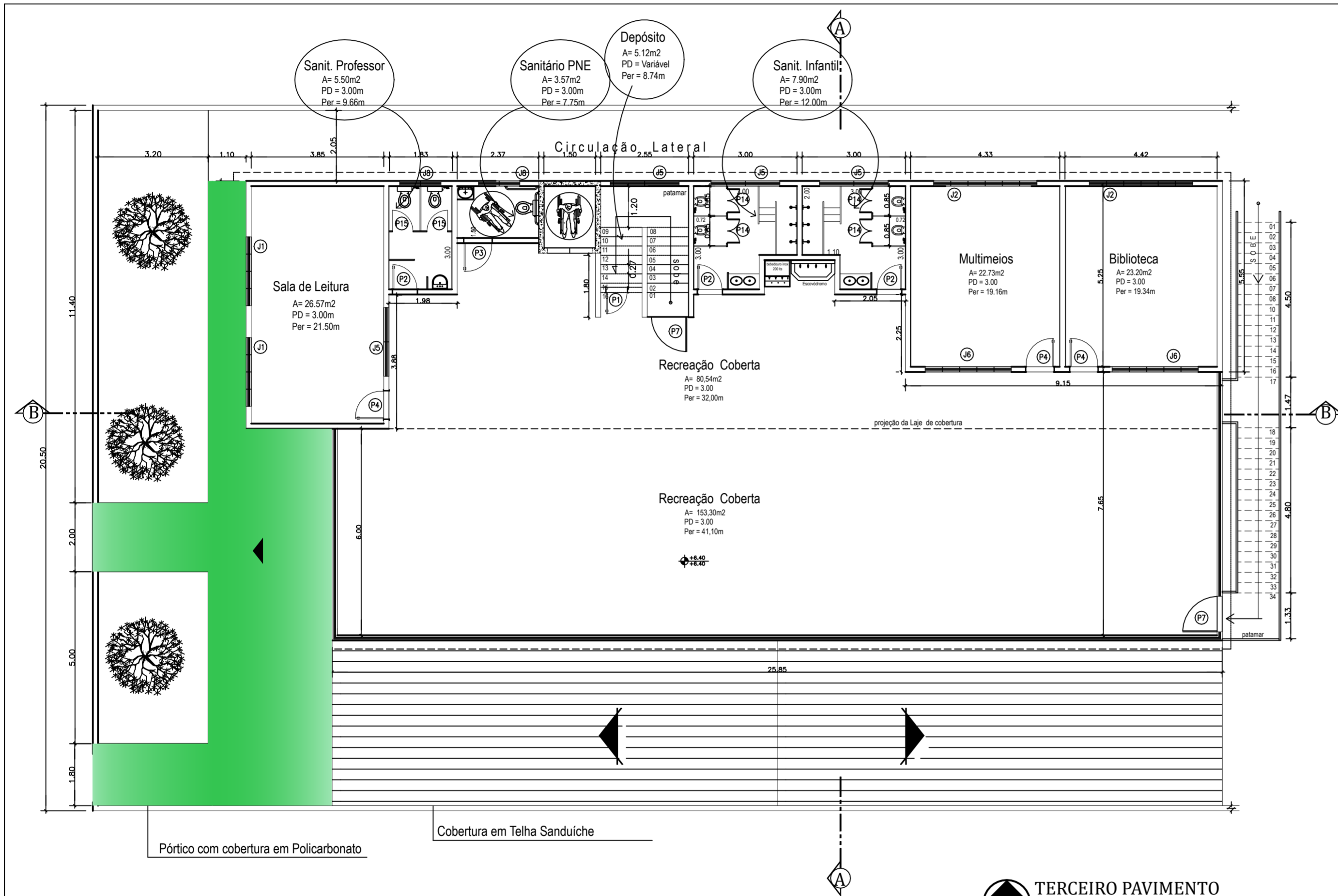

TERCEIRO PAVIMENTO
Escala 1/100

QUADRO DE ESQUADRIAS		QUADRO DE ÁREAS
PORTAS DE MADEIRA P1 - 0.60 x 2.10 P2 - 0.70 x 2.10 P3 - 0.80 x 2.10 P4 - 0.80 x 2.10 (visor) P5 - 1.60 x 2.10 (02 folhas)	ALUMÍNIO	
	BOX SANITÁRIO LAMBRI P14 - 0.70 x 1.50 (02 folhas) P15 - 0.60 x 1.50	JANELAS J1 - 2.00 x 1.50 J2 - 3.00 x 1.50 J3 - 2.00 x 1.00 J4 - 1.00 x 1.20
PORTAS E PORTÕES DE FERRO P6 - 0.90 x 2.10 P7 - 1.00 x 1.20 P8 - 1.20 x 1.50 (02 folhas) P9 - 1.20 x 2.10 (02 folhas) P10 - 1.60 x 2.10 (02 folhas) P11 - 1.40 x 2.00 (02 folhas) P12 - 1.60 x 2.00 (02 folhas) P13 - 1.80 x 2.00 (02 folhas)	BASCULANTES J5 - 2.00 x 0.60 J6 - 2.50 x 0.60 J7 - 3.00 x 0.60 J8 - 1.20 x 0.60	

Unidade Escolar: UMEI VASCONCELLOS TORRES		Responsável pelo Projeto: Vânia Márcia de O. M. Coutinho Arquiteta, Urbanista e Paisagista CAU-BR A23948-8	
Endereço: Rua Siqueira Campos nº 99 - Santa Rosa - Niterói - RJ		Projeto: Arquitetura	Data: Abril 2022
Desenho: Planta Baixa 3º Pavimento		Etapa: Projeto Básico	Escala: 1/100
Presidente FME: Fernando Soares da Cruz - Engenheiro Civil CREA-RJ 1990102065 - Matrícula 236.797-7 PMN /FME		Prancha: <div style="font-size: 2em; font-weight: bold; text-align: center;">03</div>	

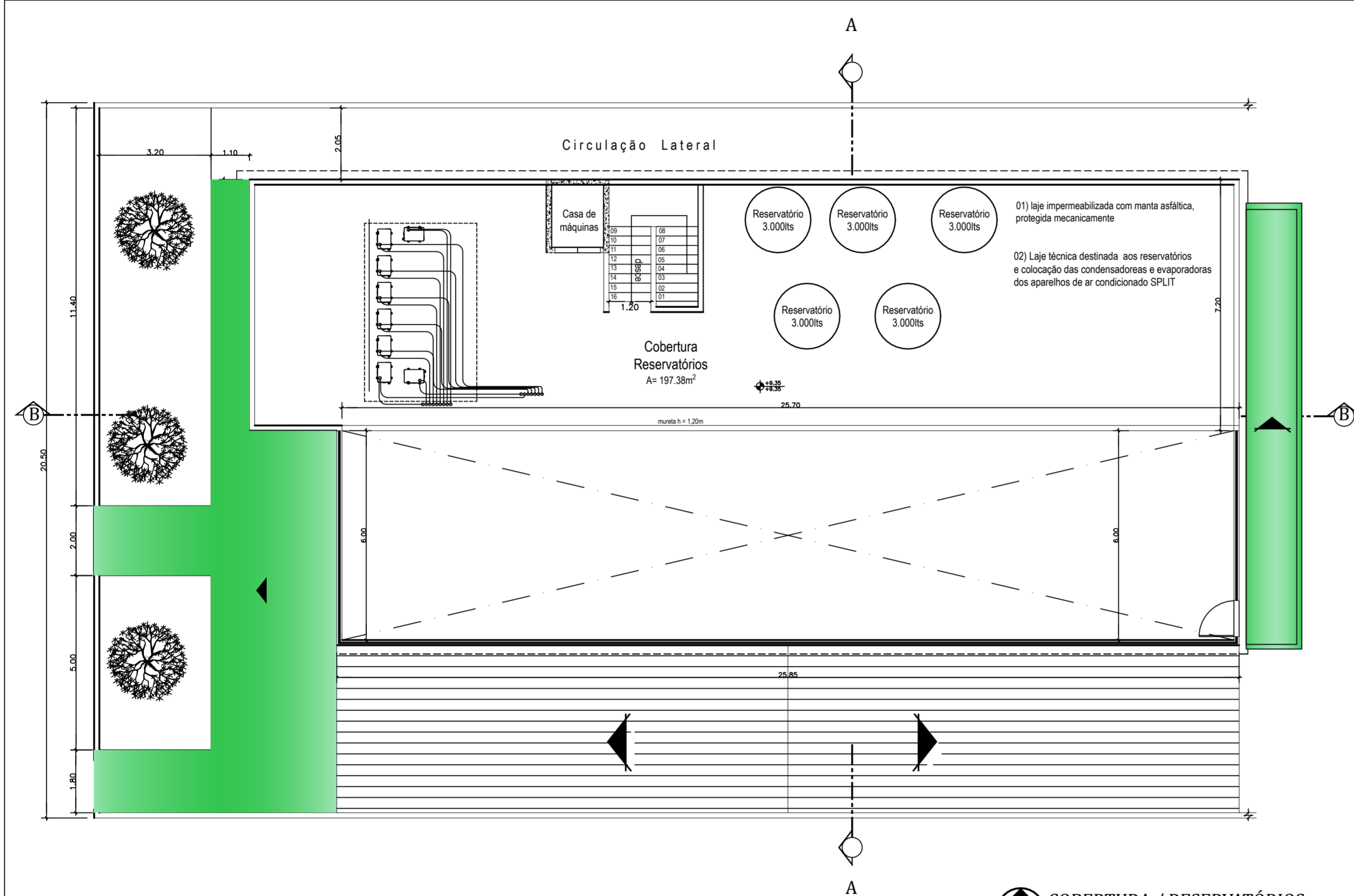

COBERTURA / RESERVATÓRIOS
Escala 1/100

QUADRO DE ESQUADRIAS		QUADRO DE ÁREAS
PORTAS DE MADEIRA P1 - 0.60 x 2.10 P2 - 0.70 x 2.10 P3 - 0.80 x 2.10 P4 - 0.80 x 2.10 (visor) P5 - 1.60 x 2.10 (02 folhas)	ALUMÍNIO	
	BOX SANITÁRIO LAMBRI P14 - 0.70 x 1.50 (02 folhas) P15 - 0.60 x 1.50	JANELAS J1 - 2.00 x 1.50 J2 - 3.00 x 1.50 J3 - 2.00 x 1.00 J4 - 1.00 x 1.20
PORTAS E PORTÕES DE FERRO P6 - 0.90 x 2.10 P7 - 1.00 x 1.20 P8 - 1.20 x 1.50 (02 folhas) P9 - 1.20 x 2.10 (02 folhas) P10 - 1.60 x 2.10 (02 folhas) P11 - 1.40 x 2.00 (02 folhas) P12 - 1.60 x 2.00 (02 folhas) P13 - 1.80 x 2.00 (02 folhas)	BASCULANTES J5 - 2.00 x 0.60 J6 - 2.50 x 0.60 J7 - 3.00 x 0.60 J8 - 1.20 x 0.60	

Unidade Escolar: UMEI VASCONCELLOS TORRES		Responsável pelo Projeto: Vânia Márcia de O. M. Coutinho Arquiteta, Urbanista e Paisagista CAU-BR A23948-8	
Endereço: Rua Siqueira Campos nº 99 - Santa Rosa - Niterói - RJ			
Desenho: Planta Baixa Pavimento de Cobertura		Projeto: Arquitetura	Data: Abril 2022
Presidente FME: Fernando Soares da Cruz - Engenheiro Civil CREA-RJ 1990102065 - Matrícula 236.797-7 PMN /FME		Etapa: Projeto Básico	Escala: 1/100
		Formato: A3 estendido	Prancha: 04

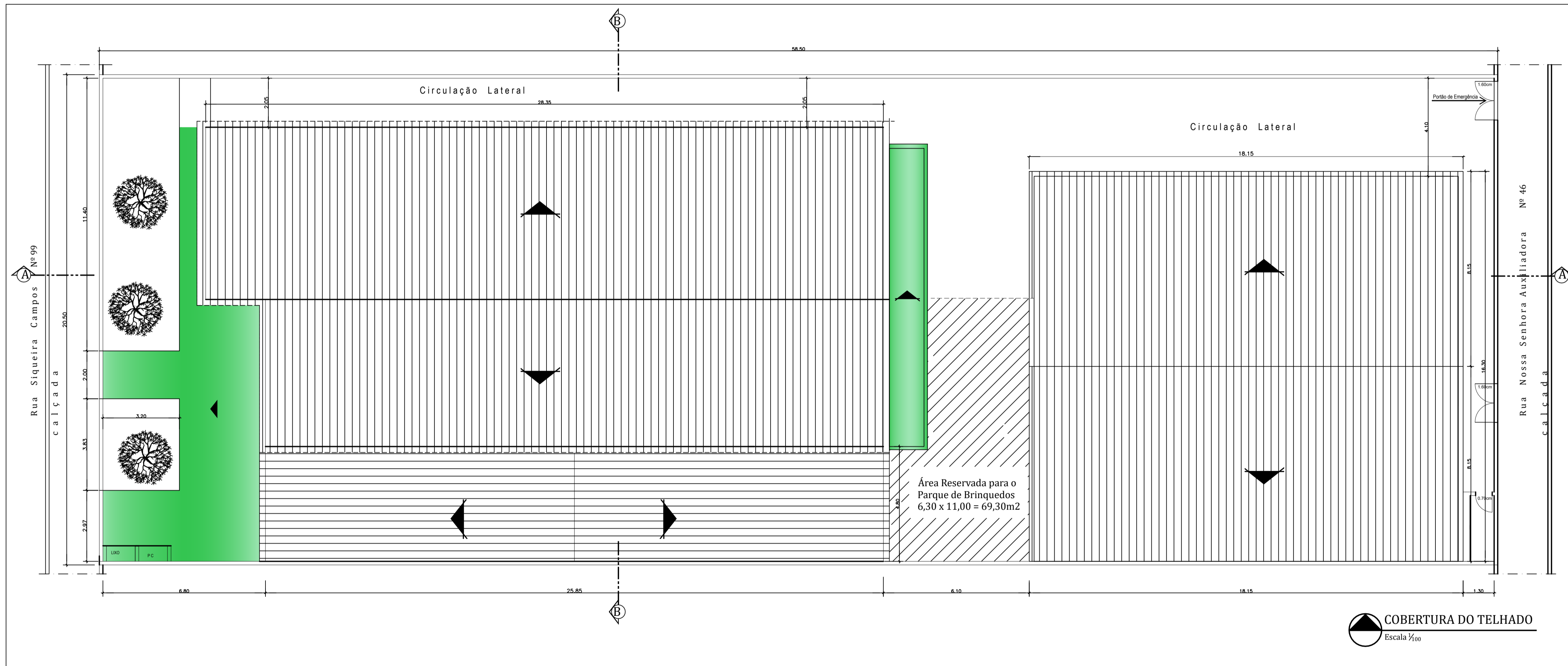

Unidade Escolar: UMEI VASCONCELLOS TORRES		Responsável pelo Projeto: Vânia Márcia de O. M. Coutinho Arquiteta, Urbanista e Paisagista CAU-SR-A23949-8	
Endereço: Rua Siqueira Campos nº 99 - Santa Rosa - Niterói - RJ			
Desenho: Planta Baixa de Cobertura do Telhado	Projeto: Arquitetura	Data: Abril 2022	Prancha: 05
Presidente FME: Fernando Soares da Cruz - Engenheiro Civil CREA-RJ 1990102065 - Matrícula 236.797-7 PMN/FME	Etapa: Projeto Básico	Escala: 1/100	
		Formato: A3 estendido	

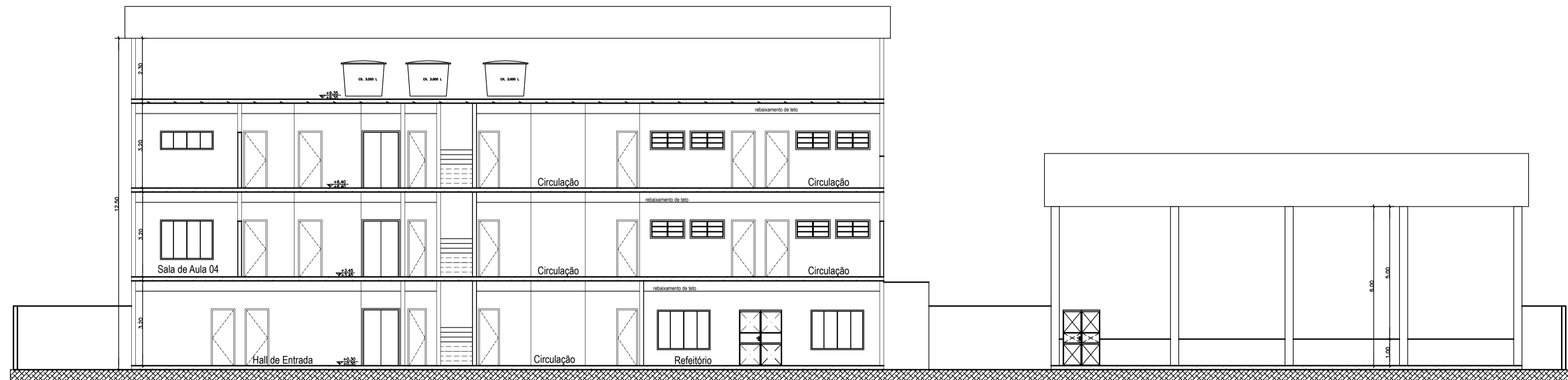

CORTE LONGITUDINAL A-A
Escala 1/100

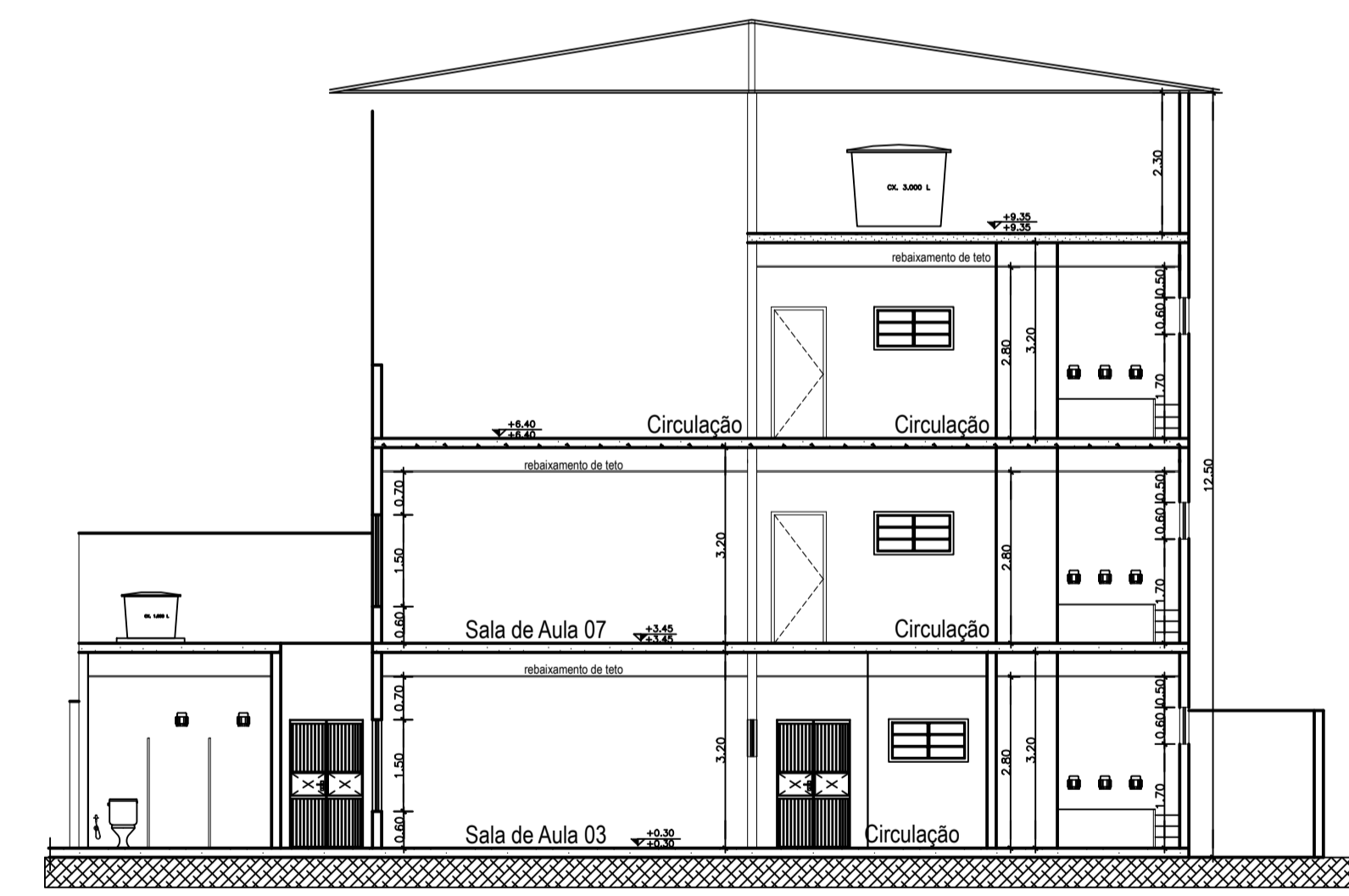

CORTE TRANSVERSAL B-B
Escala 1/100



FACHADA PRINCIPAL
Escala 1/100

Unidade Escolar: UMEI VASCONCELLOS TORRES		Responsável pelo Projeto: Yvânia Mircia de O. M. Coutinho Arquiteta, Urbanista e Paisagista CAU-BR A23948-8	
Endereço: Rua Siqueira Campos nº 99 - Santa Rosa - Niterói - RJ		Projeto: Arquitetura	Data: Abril 2022
Desenho: Cortes Longitudinal, Transversal e Fachada Principal		Etapa: Projeto Básico	Escala: 1/100
Presidente FME: Fernando Soares da Cruz - Engenheiro Civil CREA-RJ 1990102065 - Matrícula 236.797-7 PMN / FME		Formato: A3 estendido	
			Prancha: 07

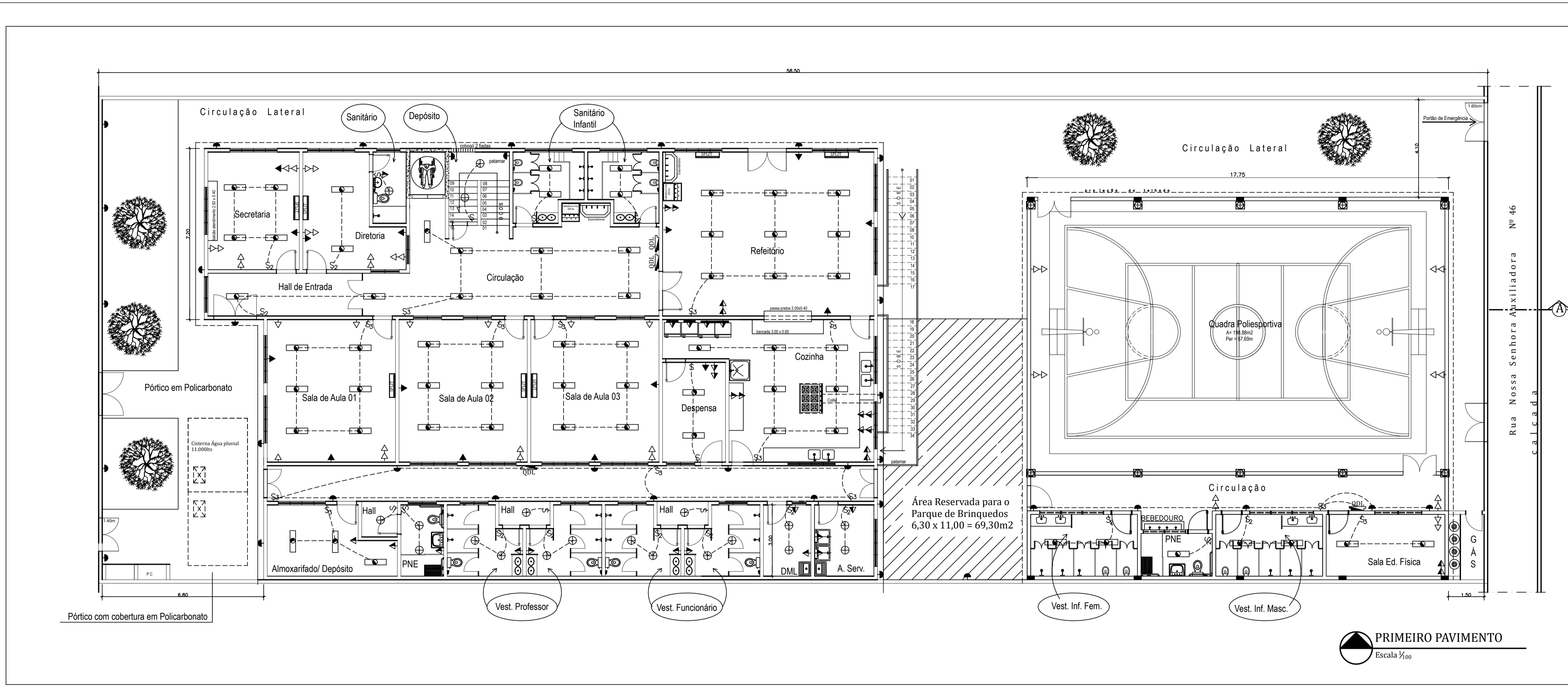

LEGENDA			
☐	Quadro de luz	⌚	Interruptor h=1.05cm
☐	Tomada de telefone h=0.30cm	⌚	Interruptor 02 seções h=1.05cm
☐	Arandela alta h=2.50cm	⌚	Interruptor 03 seções h=1.05cm
☐	Ponto de luz no teto	☐	Tomada de campainha
☐	Lâmpada fluorescente	☐	interfone h=0.30cm
☐	Tomada para computador	☐	Ventilador de Teto
☐	Tomada média h=1.05cm	☐	Air condicionado Split
☐	Tomada baixa h=0.30cm	☐	Air condicionado parede/janela
☐	Tomada alta h=2.20cm	☐	Refletor - quadra de esportes

PREFEITURA MUNICIPAL DE EDUCAÇÃO
SECRETARIA MUNICIPAL DE EDUCAÇÃO
FUNDAÇÃO MUNICIPAL DE EDUCAÇÃO

NITERÓI Educação
 SEMPRE À FRENTE

Unidade Escolar:
UMEI VASCONCELLOS TORRES

Endereço:
 Rua Siqueira Campos nº 99 - Santa Rosa - Niterói - RJ

Responsável pelo Projeto:
 Vânia Márcia de O. M. Coutinho
 Arquiteta, Urbanista e Paisagista
 CAU-SR A23949-8

VMC
 Arquitetura e Paisagismo

Projeto: Instalações Elétricas	Data: Abril 2022	Prancha: 08
Etapas: Projeto Básico	Escala: 1/100	
Presidente FME: Fernando Soares da Cruz - Engenheiro Civil CREA-RJ 1990102065 - Matrícula 236.797-7 PMN/FME		Formato: A3 estendido

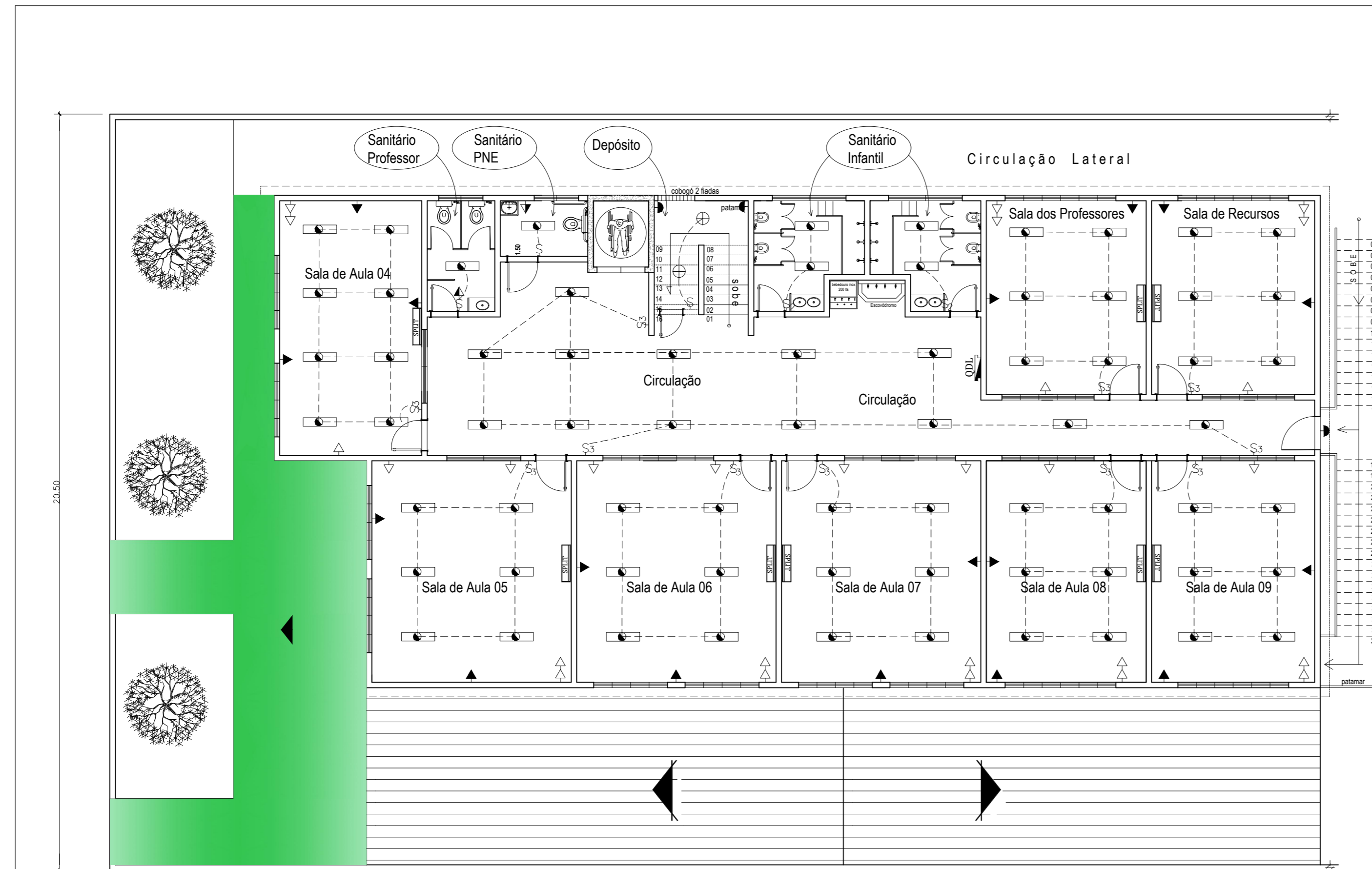

SEGUNDO PAVIMENTO
Escala 1/100

LEGENDA

☐	Quadro de luz	§	Interruptor h=1.05cm
▽	Tomada de telefone h=0.30cm	§ ₂	Interruptor 02 seções h=1.05cm
▶	Arandela alta h=2.50cm	§ ₃	Interruptor 03 seções h=1.05cm
⊕	Ponto de luz no teto	⌂	Tomada de campainha
▭	Lâmpada fluorescente	☎	interfone h=0.30cm
⊗	Tomada para computador	⊗	Ventilador de Teto
▲	Tomada média h=1.05cm	◻	Ar condicionado Split
△	Tomada baixa h=0.30cm	ARL	Ar condicionado parede/janela
▲	Tomada alta h=2.20cm	☐	Refletor - quadra de esportes

PREFEITURA MUNICIPAL DE EDUCAÇÃO
SECRETARIA MUNICIPAL DE EDUCAÇÃO
FUNDAÇÃO MUNICIPAL DE EDUCAÇÃO

NITERÓI Educação
 SEMPRE À FRENTE

Unidade Escolar: UMEI VASCONCELLOS TORRES		Responsável pelo Projeto: Vânia Márcia de O. M. Coutinho Arquiteta, Urbanista e Paisagista CAU-BR A23948-8		 VMC Arquitetura e Paisagismo
Endereço: Rua Siqueira Campos nº 99 - Santa Rosa - Niterói - RJ		Projeto: Instalações Elétricas		
Desenho: Planta Baixa 2º Pavimento		Data: Abril 2022	Prancha: 09	
Presidente FME: Fernando Soares da Cruz - Engenheiro Civil CREA-RJ 1990102065 - Matrícula 236.797-7 PMN /FME		Etapa: Projeto Básico	Escala: 1/100	
		Formato: A3 estendido		

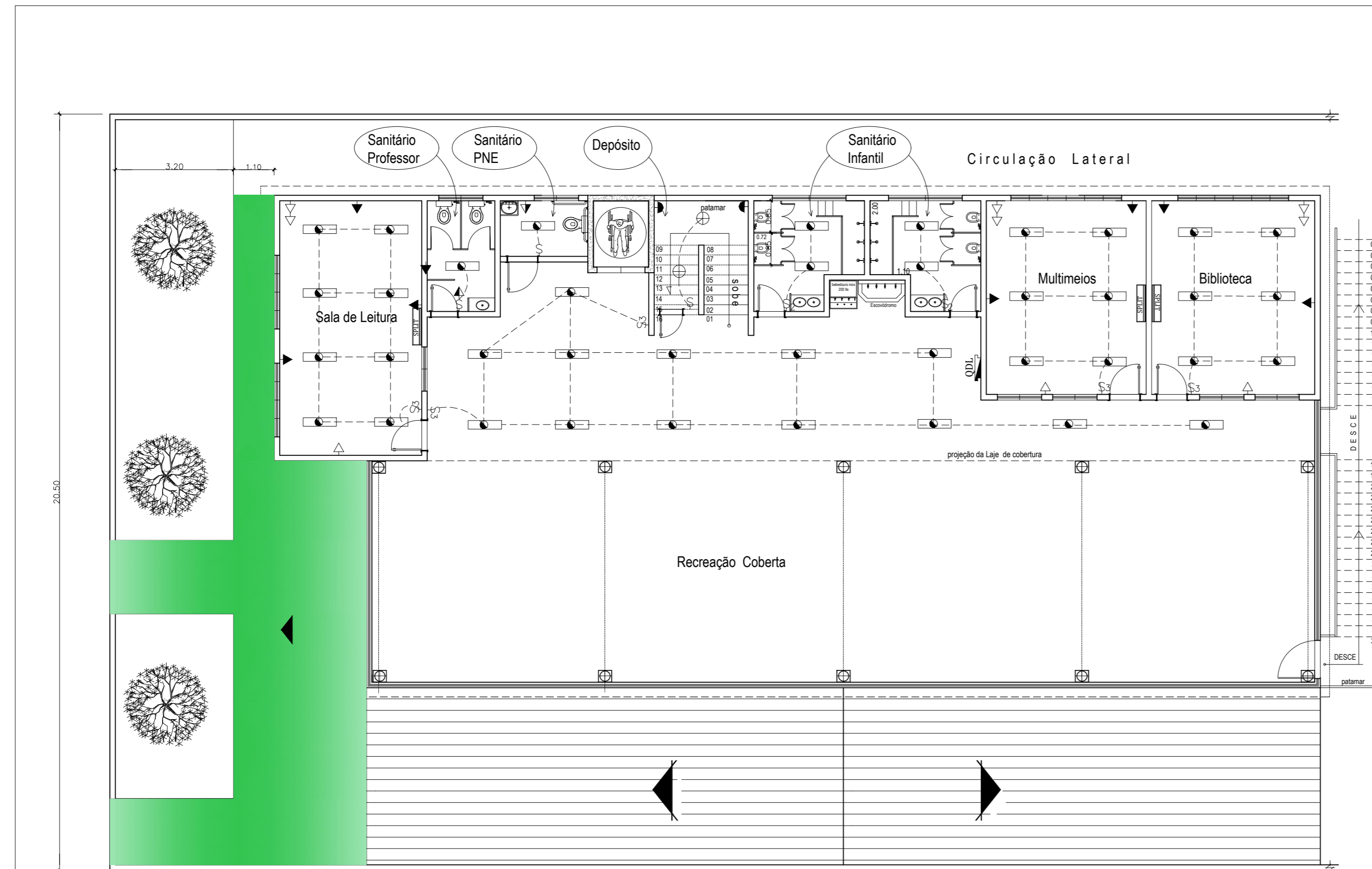

TERCEIRO PAVIMENTO
Escala 1/100

LEGENDA

☐	Quadro de luz	§	Interruptor h=1.05cm
▽	Tomada de telefone h=0.30cm	§ ₂	Interruptor 02 seções h=1.05cm
▶	Arandela alta h=2.50cm	§ ₃	Interruptor 03 seções h=1.05cm
⊕	Ponto de luz no teto	⌚	Tomada de campainha
☐	Lâmpada fluorescente	⌚	interfone h=0.30cm
⊕ _{PC}	Tomada para computador	⊕	Ventilador de Teto
▲	Tomada média h=1.05cm	⊕	Ar condicionado Split
△	Tomada baixa h=0.30cm	AR	Ar condicionado parede/janela
▲	Tomada alta h=2.20cm	☐	Refletor - quadra de esportes

PREFEITURA MUNICIPAL DE EDUCAÇÃO
SECRETARIA MUNICIPAL DE EDUCAÇÃO
FUNDAÇÃO MUNICIPAL DE EDUCAÇÃO

NITERÓI Educação
 SEMPRE À FRENTE

Unidade Escolar: UMEI VASCONCELLOS TORRES		Responsável pelo Projeto: Vânia Márcia de O. M. Coutinho Arquiteta, Urbanista e Paisagista CAU-BR A23948-8		 VMC Arquitetura e Paisagismo
Endereço: Rua Siqueira Campos nº 99 - Santa Rosa - Niterói - RJ		Projeto: Instalações Elétricas		
Desenho: Planta Baixa 3º Pavimento		Data: Abril 2022	Prancha: 10	
Presidente FME: Fernando Soares da Cruz - Engenheiro Civil CREA-RJ 1990102065 - Matrícula 236.797-7 PMN /FME		Etapa: Projeto Básico	Escala: 1/100	

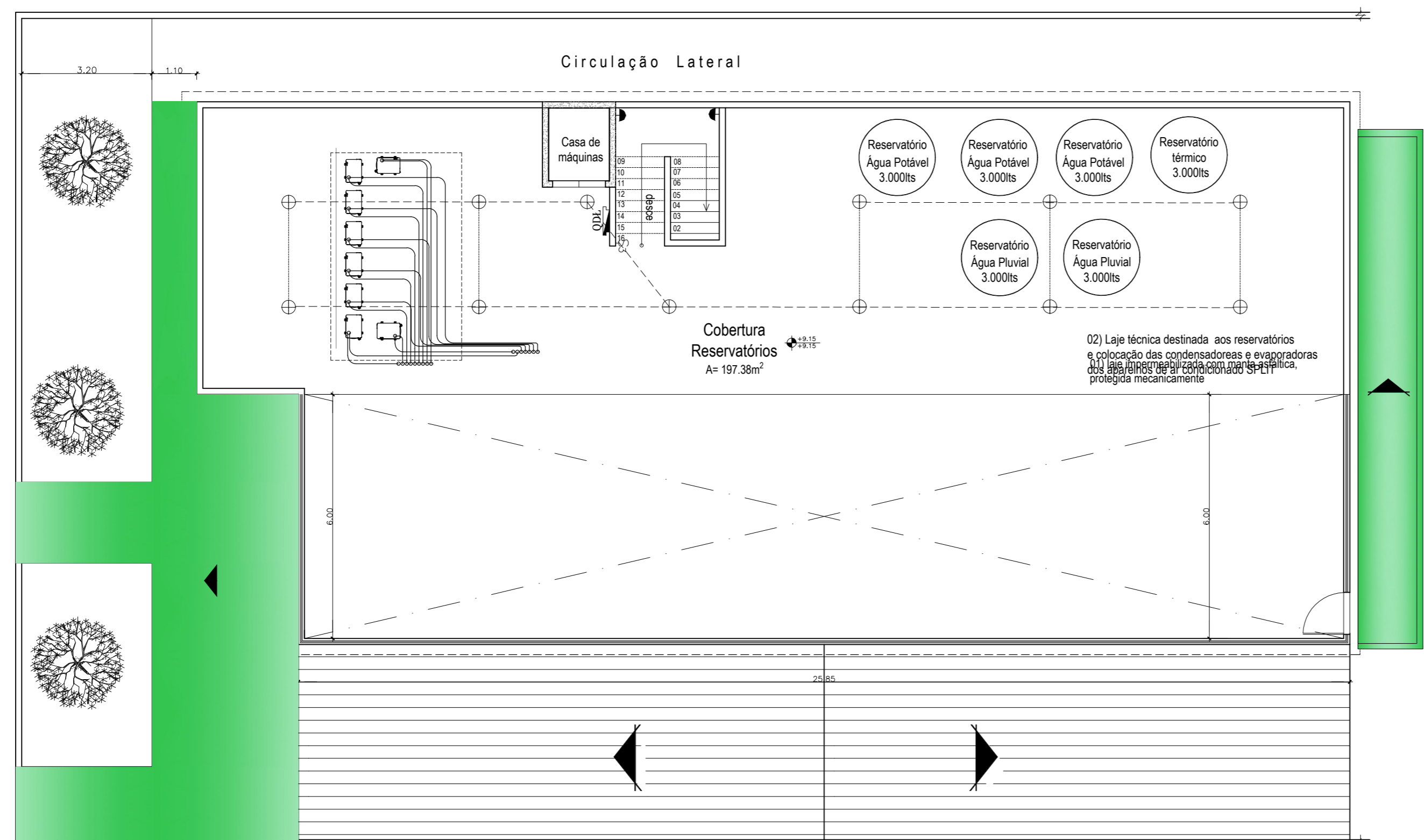

COBERTURA / RESERVATÓRIOS
Escala 1/100

LEGENDA

☐	Quadro de luz	§	Interruptor h=1.05cm
▽	Tomada de telefone h=0.30cm	§ ₂	Interruptor 02 seções h=1.05cm
▶	Arandela alta h=2.50cm	§ ₃	Interruptor 03 seções h=1.05cm
⊕	Ponto de luz no teto	☐	Tomada de campainha
☐	Lâmpada fluorescente	▽	interfone h=0.30cm
⊕ _{PC}	Tomada para computador	☐	Ventilador de Teto
▲	Tomada média h=1.05cm	☐	Ar condicionado Split
△	Tomada baixa h=0.30cm	☐	Ar condicionado parede/janela
▲	Tomada alta h=2.20cm	☐	Refletor - quadra de esportes

Unidade Escolar: UMEI VASCONCELLOS TORRES		Responsável pelo Projeto: Vânia Márcia de O. M. Coutinho Arquiteta, Urbanista e Paisagista CAU-BR A23948-8	
Endereço: Rua Siqueira Campos nº 99 - Santa Rosa - Niterói - RJ		Projeto: Instalações Elétricas	Data: Abril 2022
Desenho: Planta Baixa Pavimento de Cobertura		Etapa: Projeto Básico	Escala: 1/100
Presidente FME: Fernando Soares da Cruz - Engenheiro Civil CREA-RJ 1990102065 - Matrícula 236.797-7 PMN /FME		Formato: A3 estendido	11

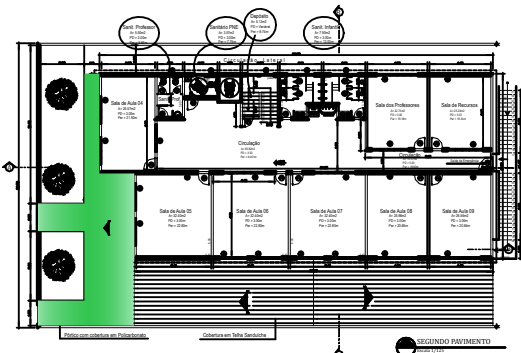
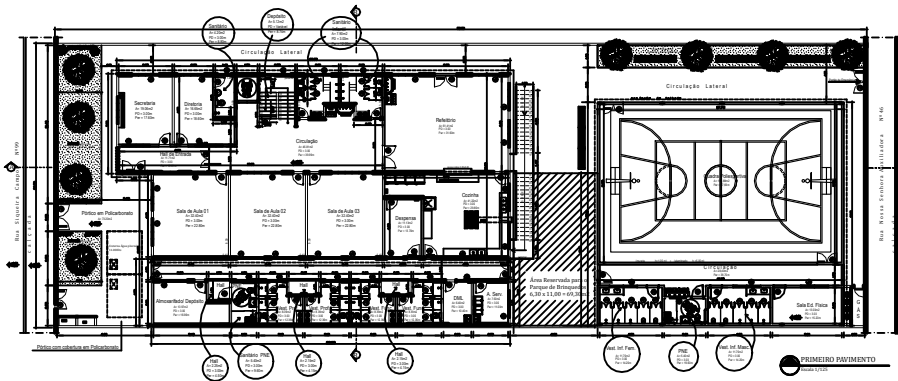

OBRAS DE ENGENHARIA	
Descrição	Valor
Projeto Arquitetônico	10.000,00
Projeto Elétrico	5.000,00
Projeto Hidráulico	3.000,00
Projeto de Estrutura	15.000,00
Projeto de Instalações	2.000,00
Projeto de Paisagismo	1.000,00
Projeto de Segurança	1.000,00
Projeto de Saneamento	1.000,00
Projeto de Som e Iluminação	1.000,00
Projeto de Transporte	1.000,00
Projeto de Vento	1.000,00
Projeto de Vozes	1.000,00
Projeto de Vibração	1.000,00
Projeto de Outros	1.000,00
Total	58.000,00

PREFEITURA MUNICIPAL DE NITERÓI
SECRETARIA DE URBANISMO

INDICADORES URBANOS		USO EXCLUSIVO DA RMEI
Protocolo		PROTÓCOLO/PROCESSO Nº
Projeto		DATA / /
Autores		VERED.
Assessoria		APROVAÇÃO DO PROJETO
Assessoria		DATA / /
Assessoria		APROVO.
Assessoria		TIPO DE OBRAS
Assessoria		BOLETA Nº
Assessoria		DATA / /
Assessoria		APROVO.
UMEI SENADOR VASCONCELOS TORRES		
PROJETO PARA CONSTRUÇÃO DE UNIDADE MUNICIPAL DE ENSINO DE EDUCAÇÃO INFANTIL (UMEI), SITO A RUA SIQUEIRA CAMPOS, Nº 99 - SANTA ROSA - NITERÓI - RJ		1
PROPRIETÁRIO _____		
AUTOR DO PROJETO _____		

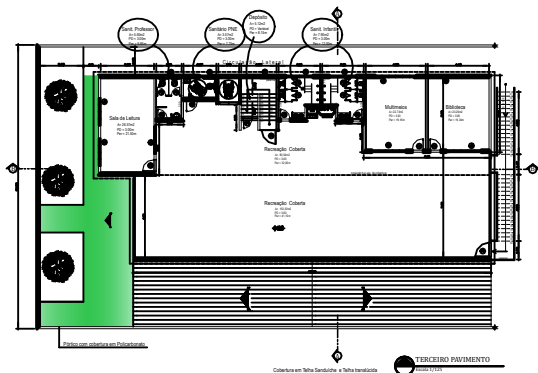

TERCEIRO PAVIMENTO
Cobertura em Tela Suspensa e Tela horizontal

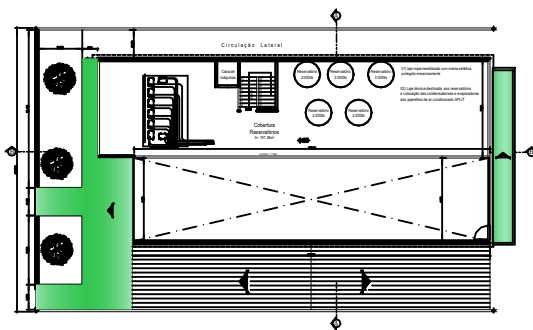

COBERTURA / RESERVATÓRIOS

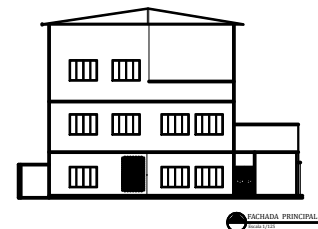

CACIMADA PRINCIPAL

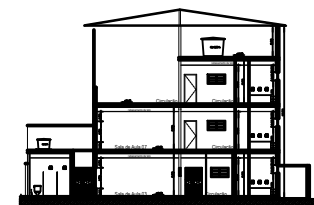

CORTA TRANSVERSAL B-B

PREFEITURA MUNICIPAL DE NITERÓI
SECRETARIA DE URBANISMO

INDICADORES URBANOS		USO EXCLUSIVO DA SMU
Protocolo		PROTÓTIPO / PROCESSO Nº:
Projeto Urbano		DATA / /
Administrativo		VERO:
Alinhamento		APROVAÇÃO DO PROJETO
Plano		DATA / /
Alcance		APROVO
Plano de Localização		ACEITE DE OBRAS
Plano de Implementação		BOLETIM Nº:
Plano de Implantação		DATA / /
Plano de Manutenção de Obras		APROVO
Plano de Arrolamento		
Plano de		
Plano de		
Plano de		
Plano de		

UMI SENADOR VASCONCELLOS TORRES
PROJETO PARA CONSTRUÇÃO DE UNIDADE MUNICIPAL DE ENSINO DE EDUCAÇÃO INFANTIL (UMEI), SITO À RUA SIQUEIRA CAMPOS, Nº 99 - SANTA ROSA - NITERÓI - RJ

PROPRIETÁRIO _____
AUTOR DO PROJETO _____

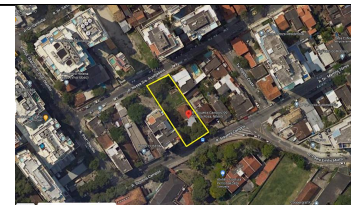
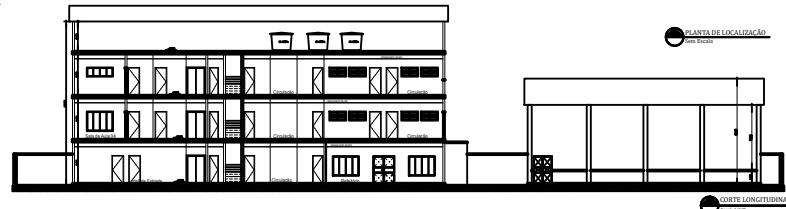
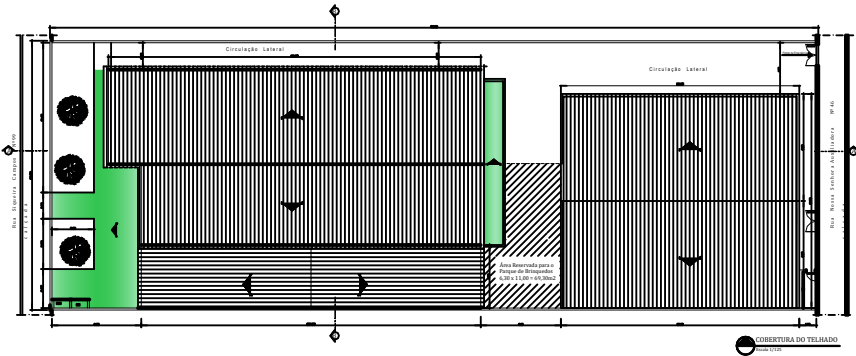

PREFEITURA MUNICIPAL DE NITERÓI
SECRETARIA DE URBANISMO

INDICADORES URBANOS		USO EXCLUSIVO DA SNU
Amostragem		PROTÓTIPO / PROCESSO Nº
Forma Urbana		DATA / /
Arquitetônica		VISTO
Alimentação		
Pavimento		APROVAÇÃO DO PROJETO
Recursos		DATA / /
Uso de Ocupação		APROVO
Uso de Infraestrutura		
Uso de Equipamentos		
Uso de Serviços de Saúde		
Uso de Cultura		
Uso de Esporte		
Uso de Lazer		
Uso de Indústria		
Uso de Comércio		
Uso de Serviços		
Uso de Habitação		
Uso de Educação		
Uso de Cultura		

UMI SENADOR VASCONCELLOS TORRES
PROJETO PARA CONSTRUÇÃO DE UNIDADE MUNICIPAL DE ENSINO DE EDUCAÇÃO INFANTIL (UMEI), SÍTIO À RUA SIQUEIRA CAMPOS, Nº 99 - SANTA ROSA - NITERÓI - RJ

3

PROPRIETÁRIO _____
AUTOR DO PROJETO _____

