

FUNDAÇÕES
 ESC: 1:50

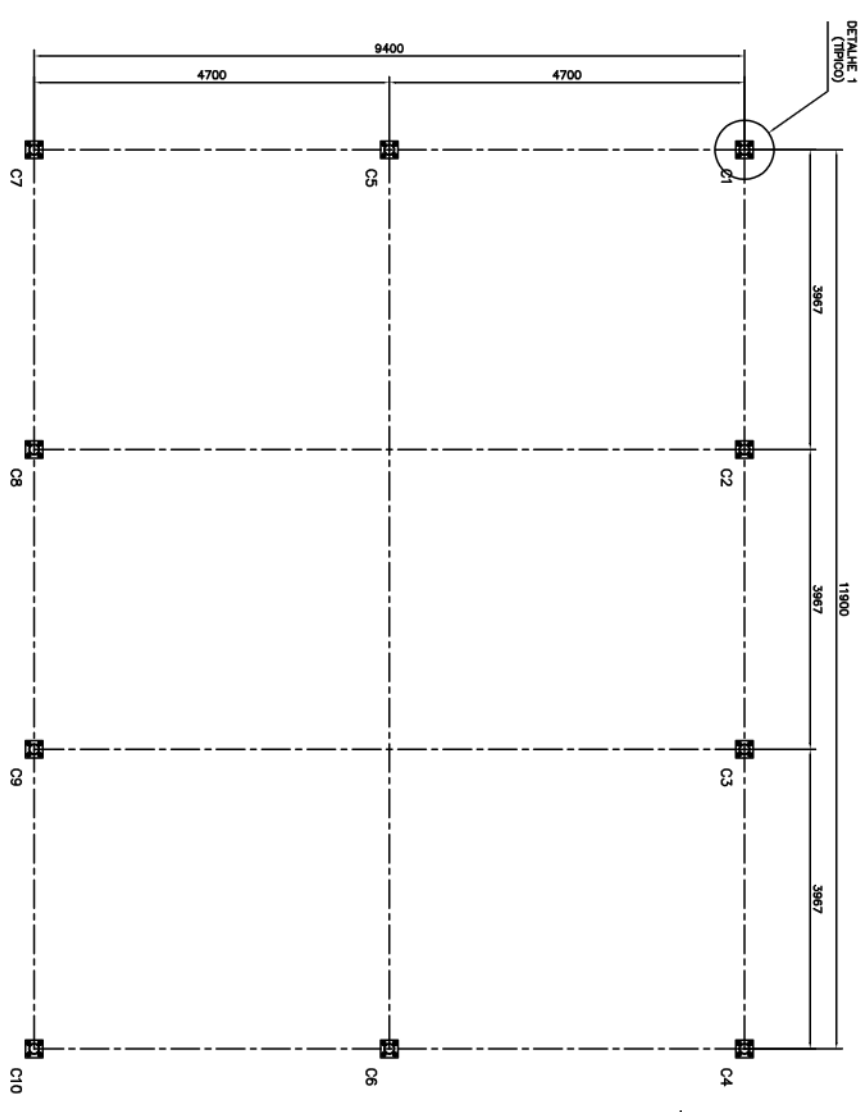

ELEVACÃO A-A
 ESC: 1:50

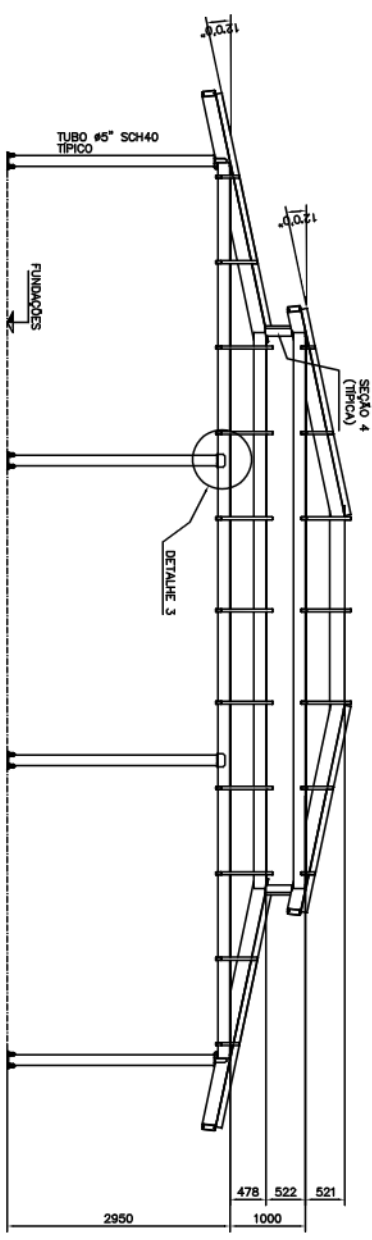

ELEVACÃO B-B
 ESC: 1:50

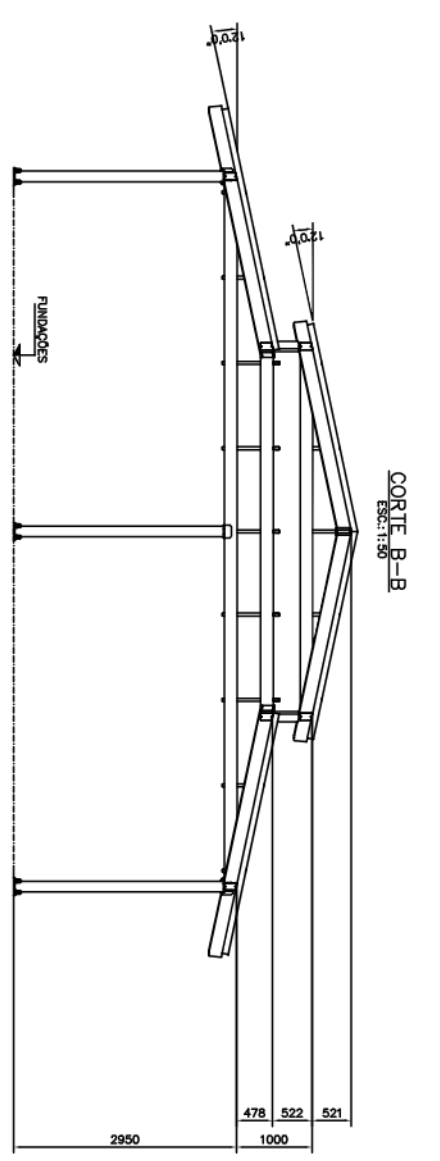

RESUMO DE QUANTITATIVOS

MATERIAL	QUANT.	PESO (kg)
CH.3.8 - SEÇÃO 1 -	33,8ml	576
CH.3.8 - SEÇÃO 2 -	91,8ml	1513
CH.3.8 - SEÇÃO 3 -	2,5ml	48
CH.3.8 - SEÇÃO 4 -	2,1ml	27
CH.3.8 - SEÇÃO 5 -	1,8ml	16
TUBO #5" SCH40	29,5ml	642
TUBO 80x40x3	144,8ml	768
CH.20	0,8m2	93
CH.125	0,3m2	30
CHUBRADORES #1"	40ud	160
PESO TOTAL		3972

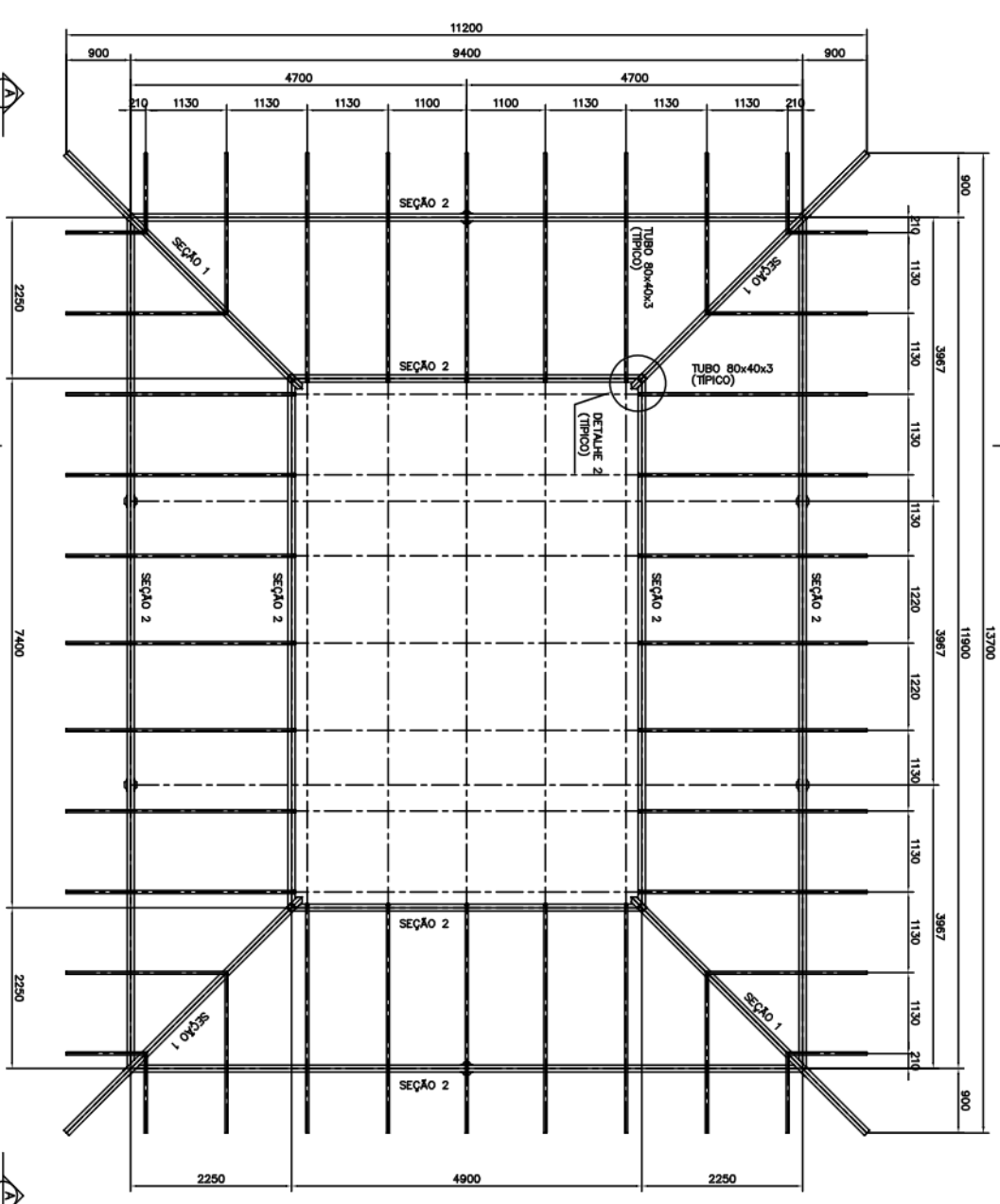
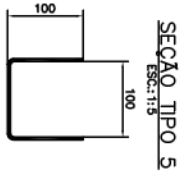
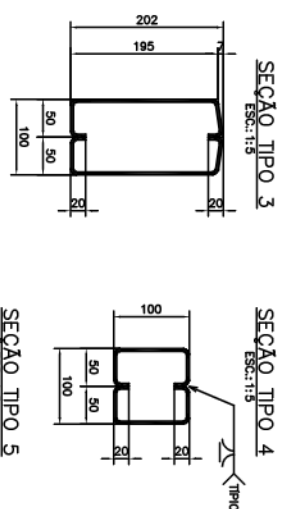
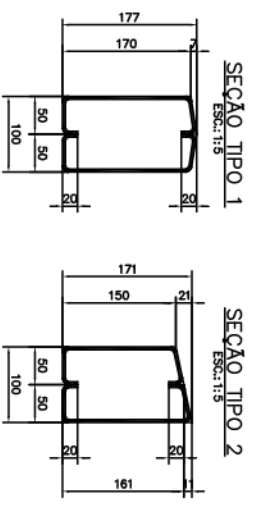

DETALHE 1
 ESC: 1:10

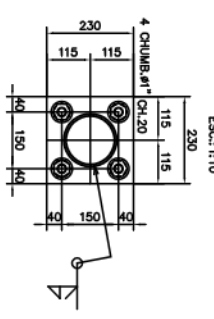

DETALHE 2
 ESC: 1:10

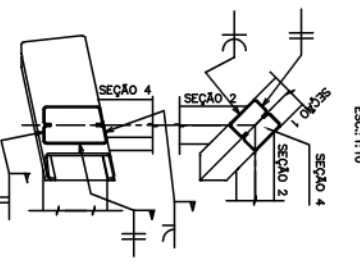

DETALHE 3
 ESC: 1:10

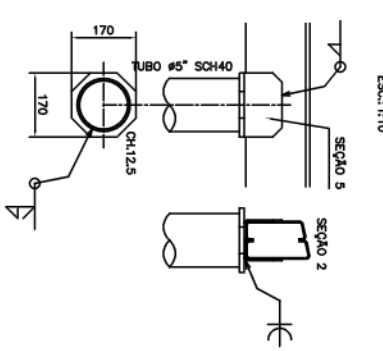

PLANTA DO 2º NÍVEL
 ESC: 1:50

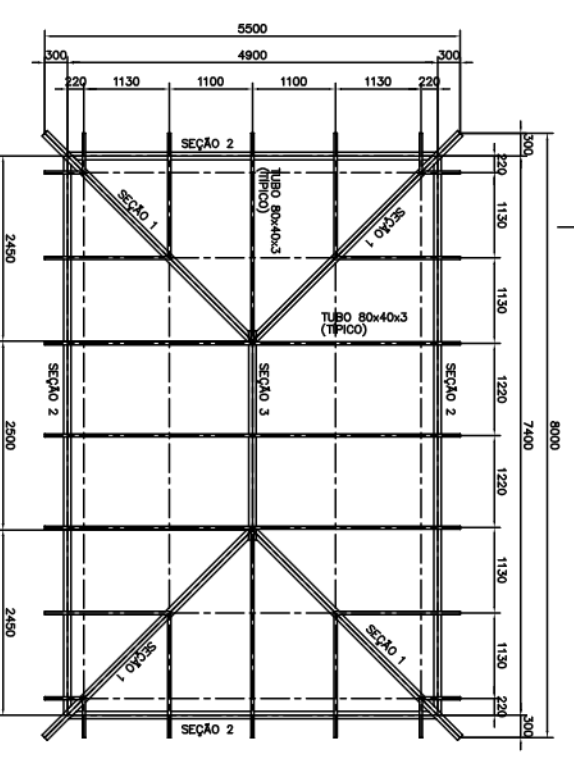

NOTAS:

- 1 - DIMENSÕES EM MILÍMETRO, EXCETO ONDE INDICADO.
- 2 - AÇO ESTRUTURAL: ASTM-A36.
- 3 - ELETRODO: E-70XX.

CERNE ENGENHARIA E PROJETOS

EMUSA

SOLAR DOS JAMBEIROS
 CAFETERIA - COBERTURA METÁLICA
 PLANTAS E DETALHES

PROJETO Nº. 749
 DESenho Nº. 14

Rev.	Descrição	Data	Valido
0	EMISSÃO PARA COTAÇÃO	07/06/00	

CLIENTE: EMUSA

PROJETO Nº. 749

DESenho Nº. 14

ESCALA: 1:50

PROJ. DATA: JUN 2000

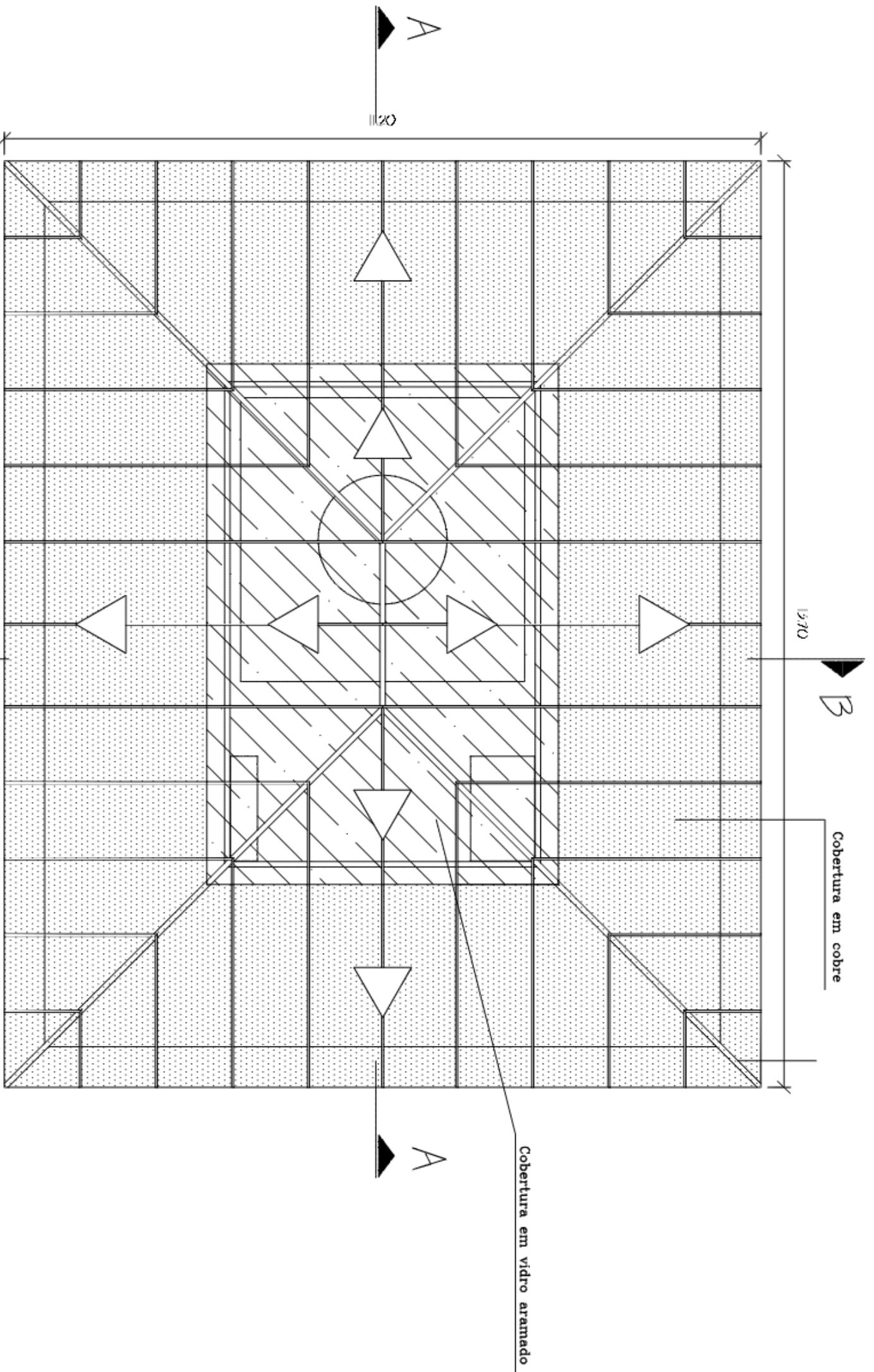

1 Planta da Cobertura
esc. 1/100



OSAGORTEL - Engenharia e Arquitetura Ltda

Solar do Jambeiro

Projeto de Restauração

P R E F E I T U R A D E N I T E R Ó I

etapa

N Ú C L E O D E A R Q U I T E T U R A

PROJETO DA CAFETERIA

no. de referência

P.1.0

folha da prancha

Planta de Cobertura da Cafeteria

data
Rev. jun/04

data
abr/99

escala
1 / 100

rev. são
04

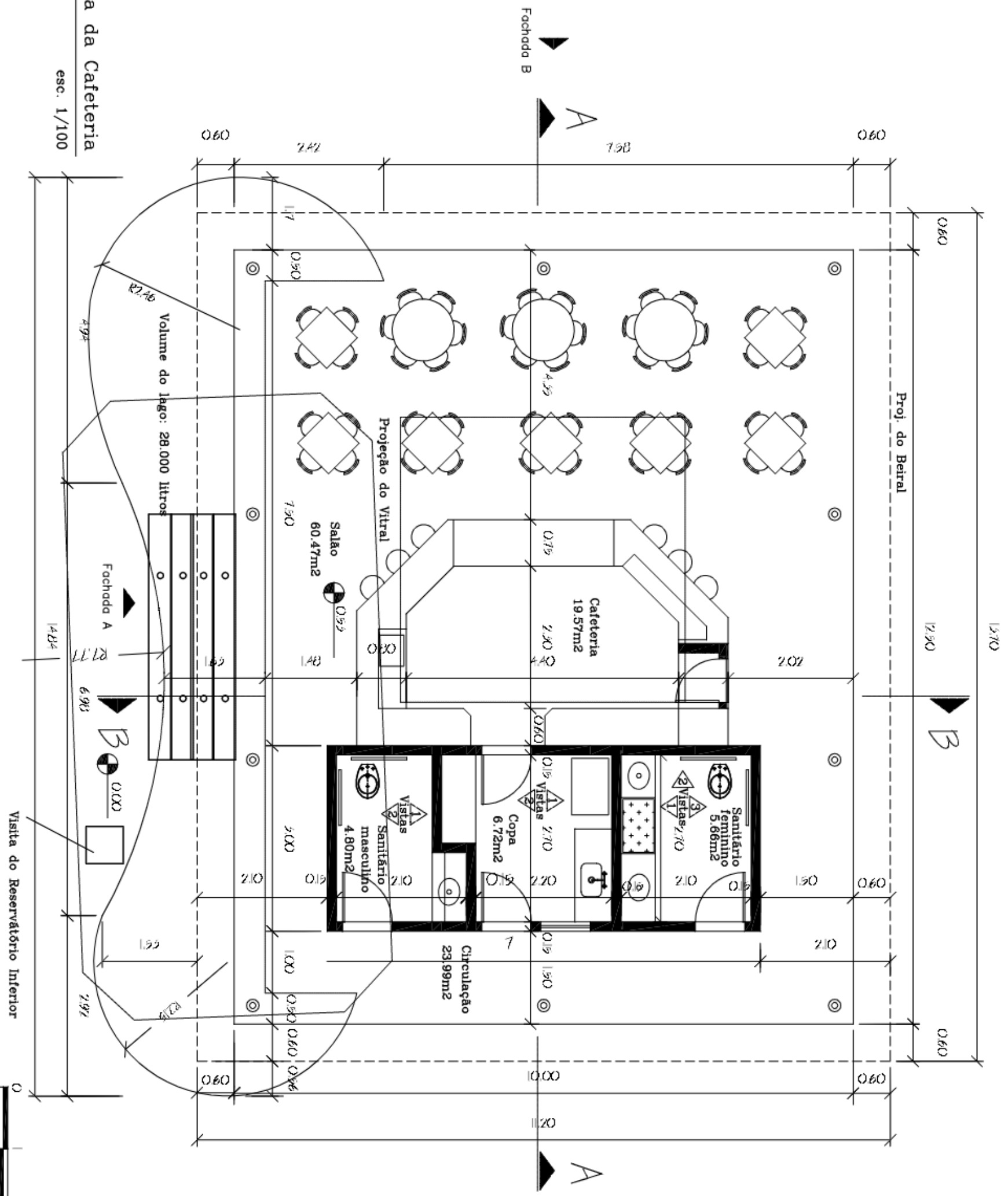

1
Planta Baixa da Cafeteria
esc. 1/100

CONCEPÇÃO, DESENVOLVIMENTO E EXECUÇÃO DE PROJETOS DE ARQUITETURA

Solar do Jambeiro
Projeto de Restauração
PREFEITURA DE NITERÓI

cliente	N Ú C L E O D E A R Q U I T E T U R A		
Salão da Prefeitura	PROJETO DA CAFETERIA		
Planta Baixa da Cafeteria	data Rev.	abril / 99 jun / 04	escala 1 / 100
			revisão 04

no. de referência
P.3.0



Proj. do Beiral

B

A

A

Granito aplicado 50x50
Granito verde ubatuba 25x25
Granito liso 50x50

Granito aplicado 50x50

Salão
60.47m²

Atendimento
19.57m²

Sanitário
masculino
4.80m²

Copa
6.72m²

Sanitário
feminino
5.66m²

Visitas
1
2

Circulação
23.99m²

Area: 125.00 m²

1

Planta Baixa – Piso

esc. 1/100

Visita do Reservatório Inferior



Solar do Jambeiro

Projeto de Restauração

P R E F E I T U R A D E N I T E R Ó I

etapa

N Ú C L E O D E A R Q U I T E T U R A

PROJETO DA CAFETERIA

no. de referência

P.4.0

Título da prancha

Planta Baixa – Paginação de Piso

data

abr/99

escala

1 / 100

revisão

04

Projeto de Arquitetura e Urbanismo

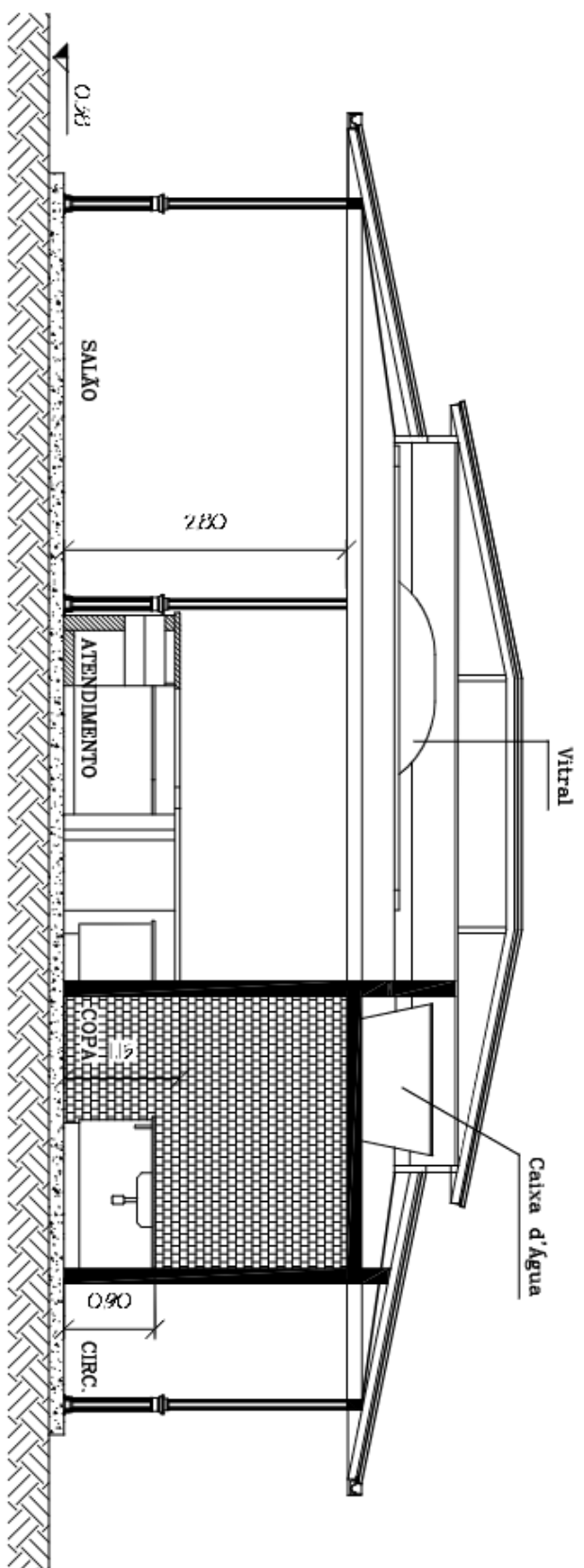

1 Corte AA
esc. 1/100

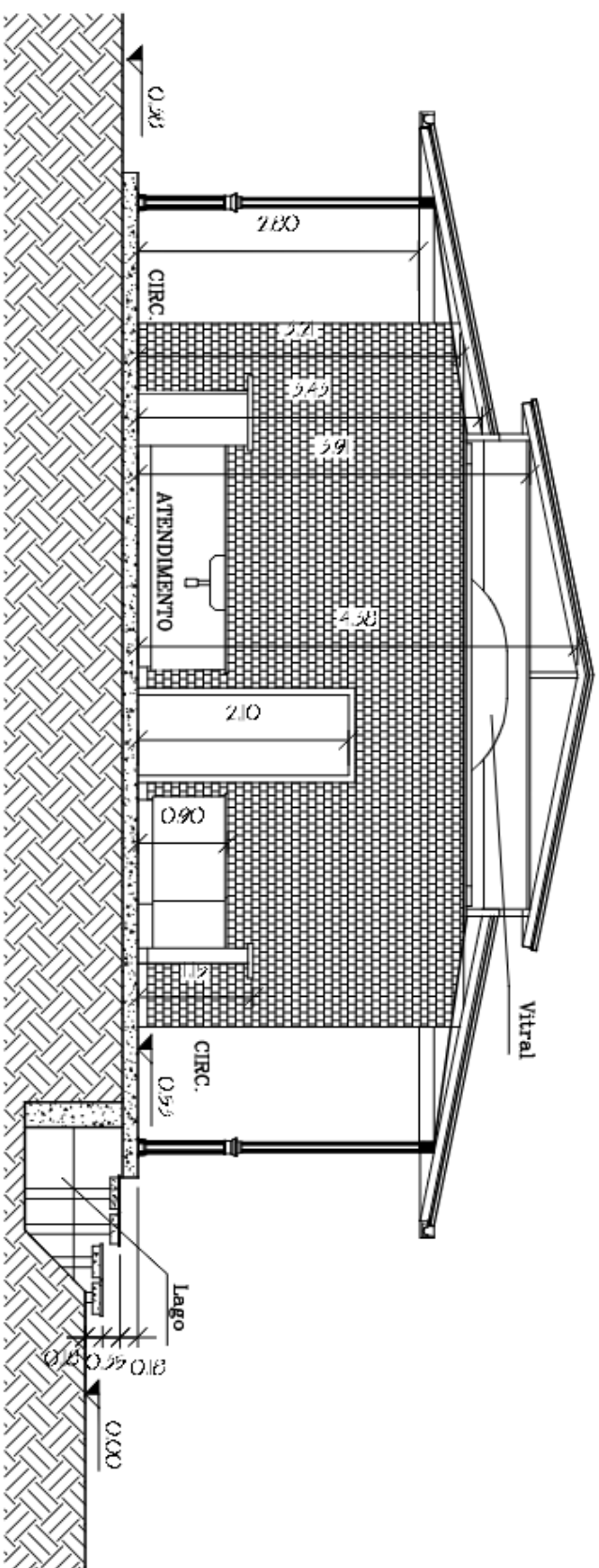

2 Corte BB
esc. 1/100



CRANDESSE ARQUITECTURA E ASSOCIADOS

Solar do Jambeiro

Projeto de Restauração

PREFEITURA DE NITERÓI

N Ú C L E O D E A R Q U I T E T U R A

PROJETO DA CAFETERIA

no. de referência

P.5.0

Claypa

Fls. da prancha

Cortes da Cafeteria

data

abr/99
jun/04

escala

1 / 100

revisão

04

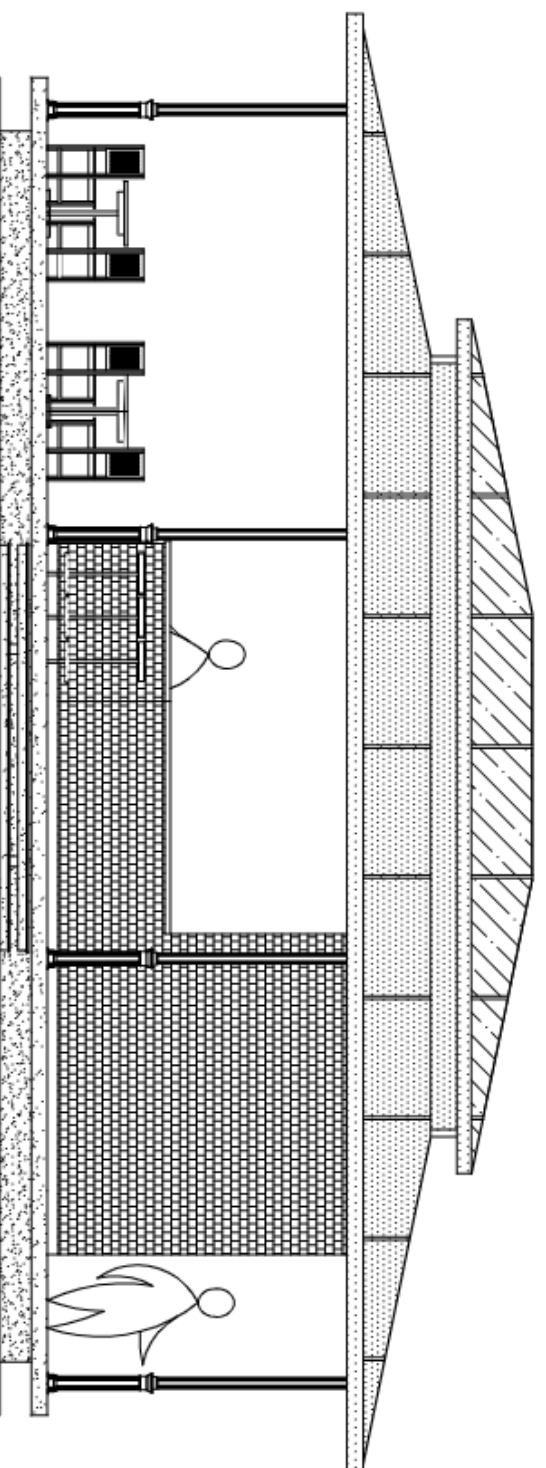

1 Fachada Leste
esc. 1/100

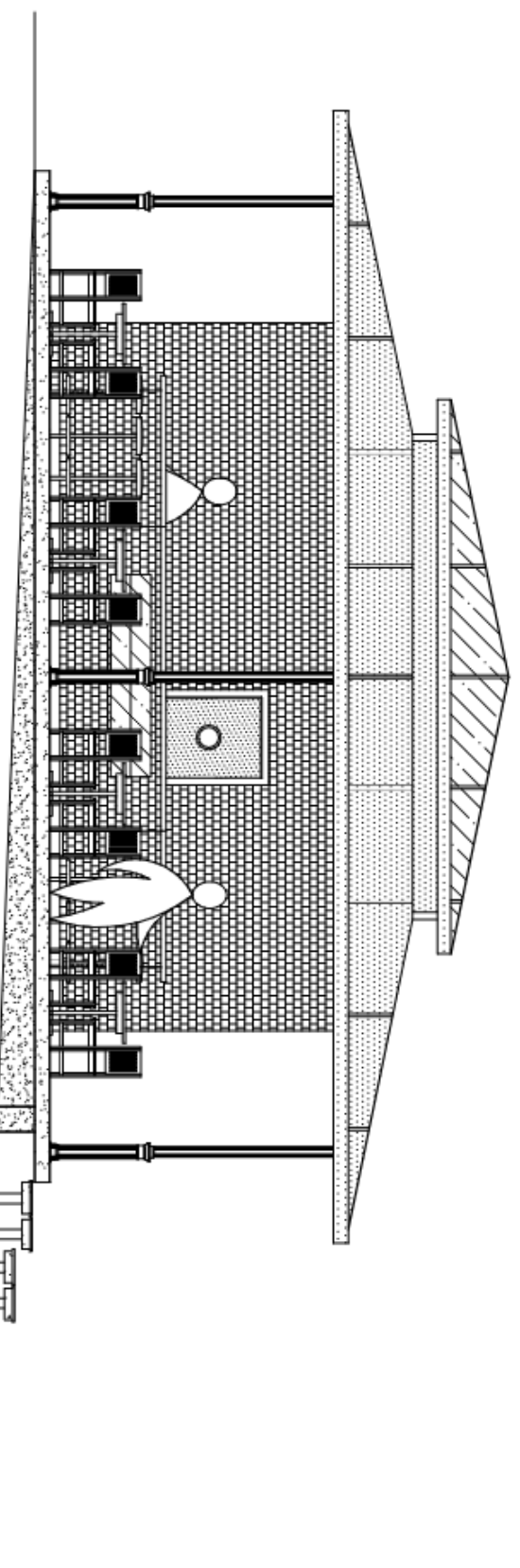

2 Fachada Sul
esc. 1/100



Os projetos são propriedade da Arquitetura Jambuí

Solar do Jambuí
Projeto de Restauração
P R E F E I T U R A D E N I T E R Ó I

cidade		N Ú C L E O D E		A R Q U I T E T U R A	
título da planície		Fachadas Leste e Sul		data Rev.	abril / 99 jun / 04
PROJETO DA CAFETERIA		escala	1 / 100	revisão	04

no. de referência
P.6.0

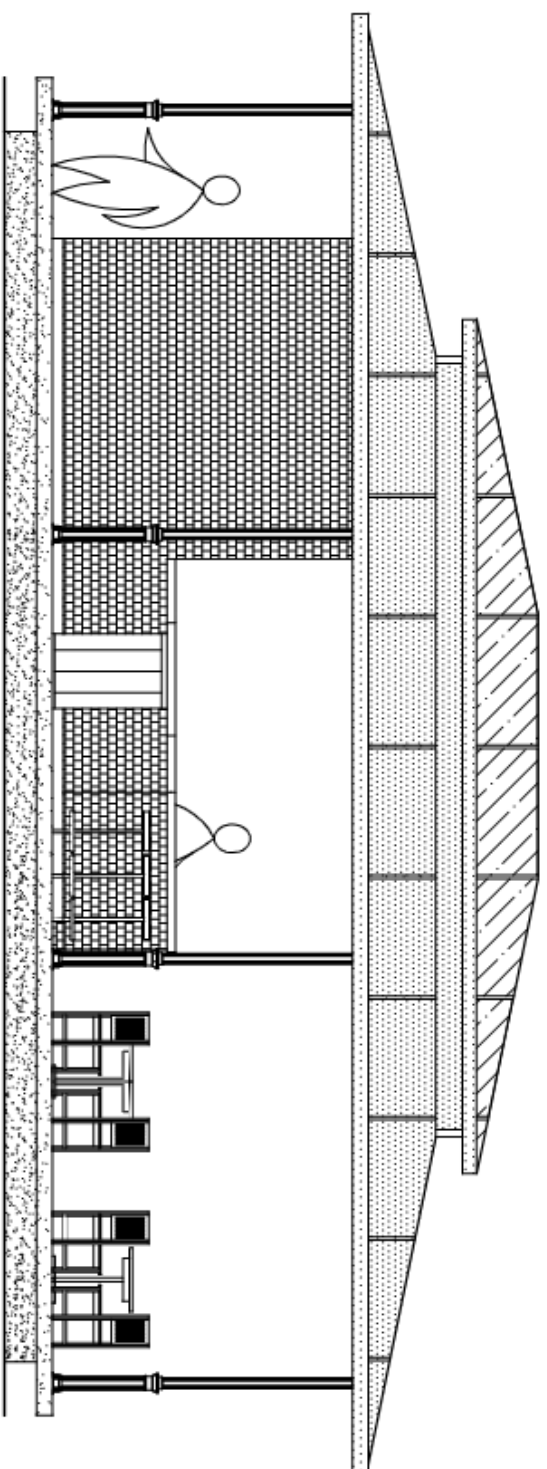

1 Fachada Oeste
esc. 1/25

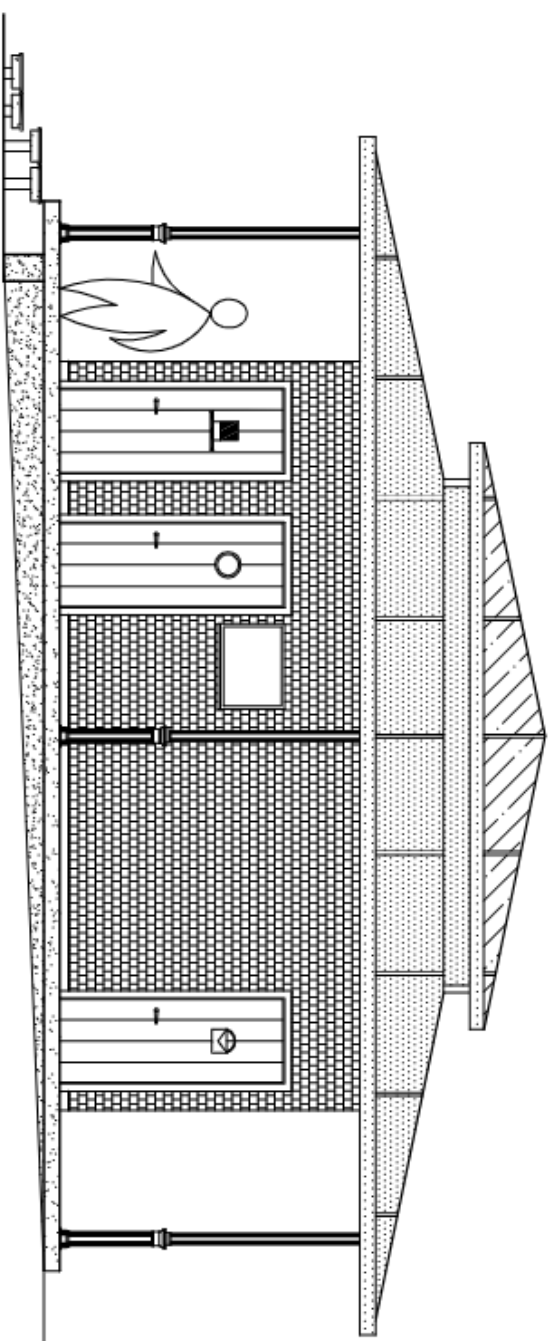

2 Fachada Norte
esc. 1/25



DEPARTAMENTO DE PATRIMÔNIO HISTÓRICO DA PREFEITURA DE NITERÓI

Solar do Jambreiro
Projeto de Restauração
P R E F E I T U R A D E N I T E R Ó I

N Ú C L E O D E A R Q U I T E T U R A

PROJETO DA CAFETERIA

no. de referência

P.7.0

cidade

Fachadas Norte e Oeste

plano da planta

data Rev. fev/02 jun/04

escala 1 / 50

revisão 02

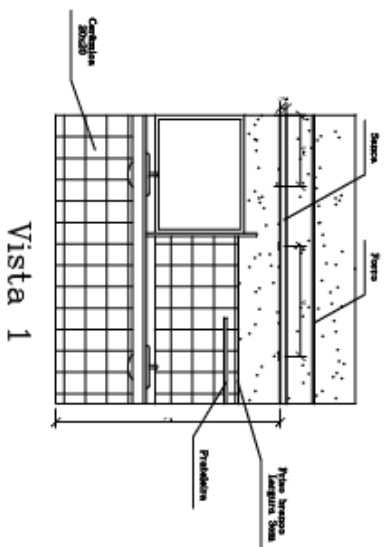
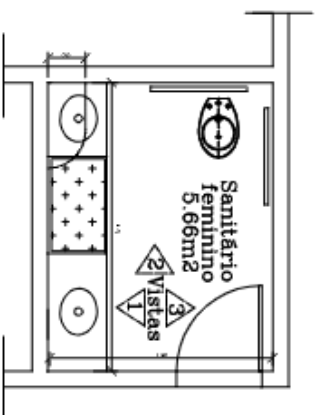

Vista 1

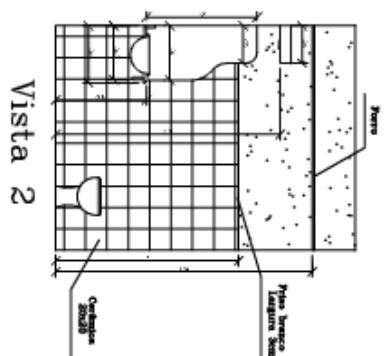

Vista 2

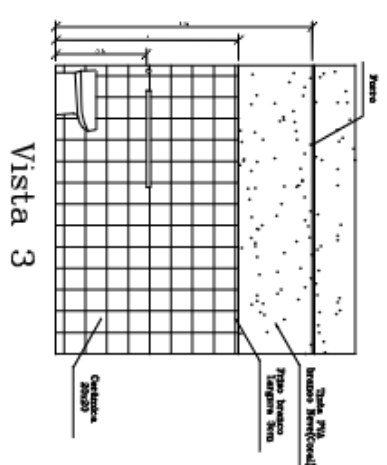

Vista 3

1 Vistas – Banheiro Feminino
esc. 1/100

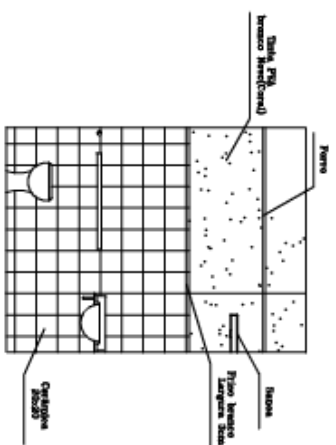
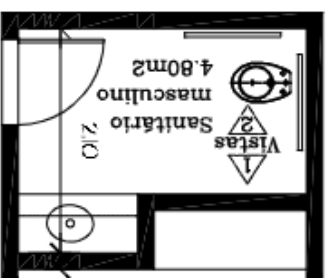

Vista 3

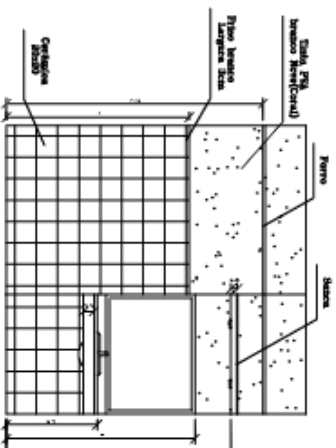

Vista 1

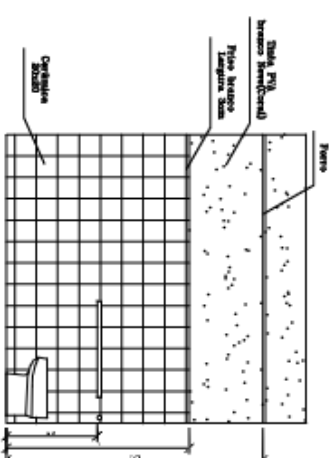

Vista 2

2 Vistas – Banheiro Masculino
esc. 1/100

024042839-1/01-01-00000000-01-00000000-00000000

Solar do Jambeiro

Projeto de Restauração

PREFEITURA DE NITERÓI

N Ú C L E O D E A R Q U I T E T U R A

PROJETO

no. de referência

P.8.0

etapa

Auto de planta

Vistas – Banheiros fem. e Masc.

data Rev.

nov/00
jun/04

folha

1 / 50

revisão

02

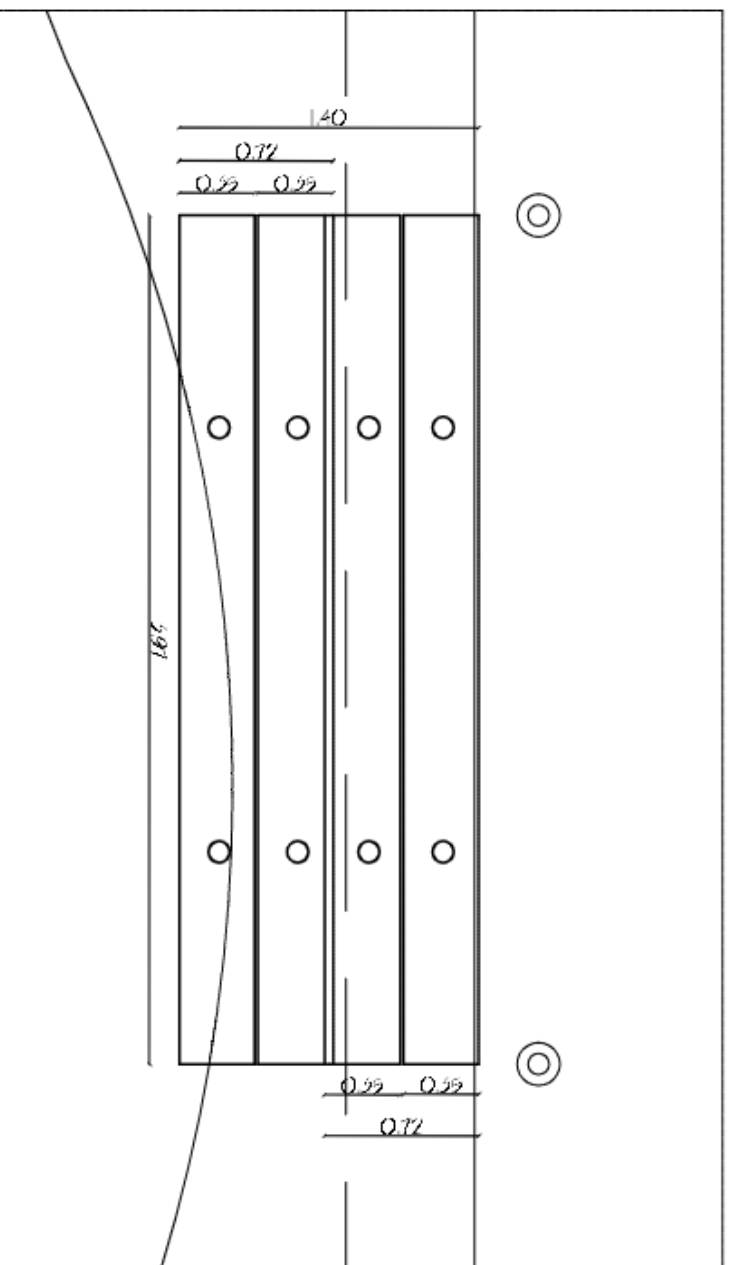

1 Escada sobre Lago – Planta Baixa
esc. 1/50

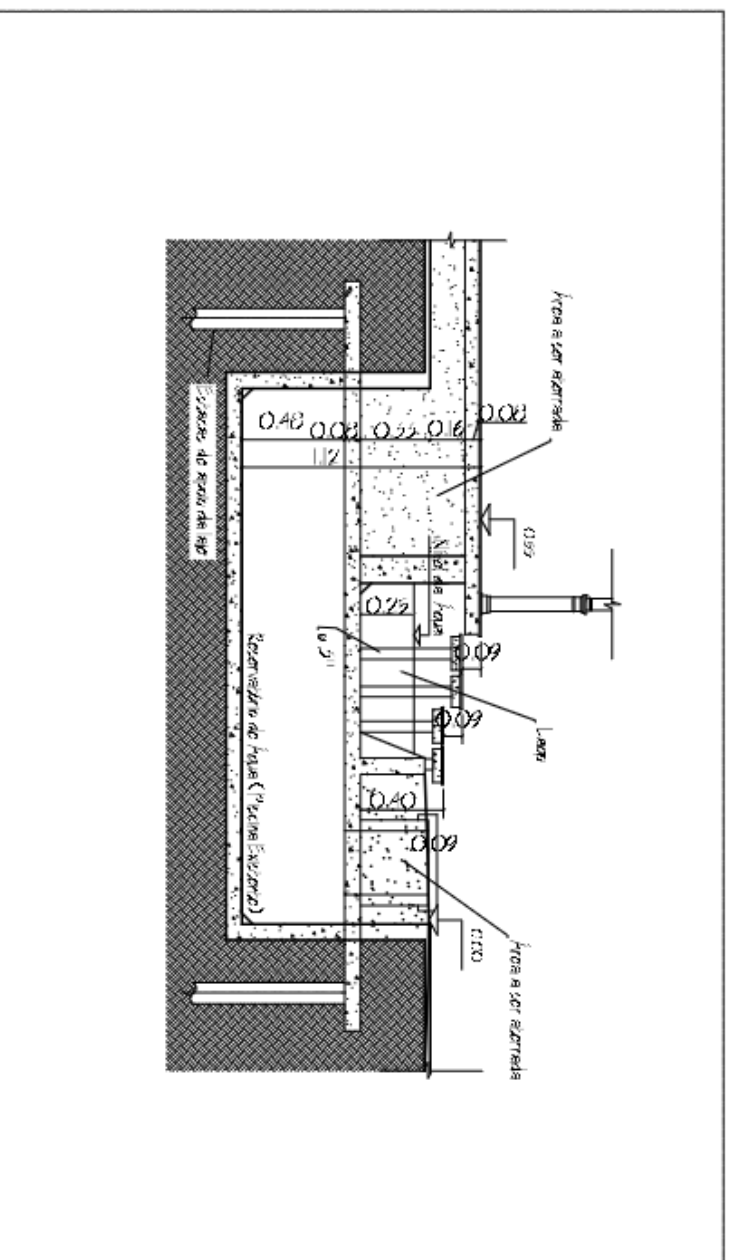

2 Escada sobre Lago – Corte
esc. 1/50

CSA Engenharia e Arquitetura Ltda

Solar do Jambeiro
Projeto de Restauração
P R E F E I T U R A D E N I T E R Ó I

N Ú C L E O D E A R Q U I T E T U R A

P R O J E T O

no. de referência

P.9.0

chapa
Título da prancha
Detalhes

data Rev.	nov/02	jun/04
Rev.		

chapa	1 / 50
chapa	

revisão	02
revisão	

