

1 PLANTA DE SITUAÇÃO  
1 : 250



2 CORTE AA LONGITUDINAL  
1 : 250

LOCALIZAÇÃO - COMUNIDADE MINEIRINHO

DI	SET/2022	DATA	BRASIL/2022	APROVAÇÃO
REV				

**CONTECK**  
EMPRESA MUNICIPAL DE ENGENHARIA, ARQUITETURA E URBANISMO - EMISA

**PREFEITURA MUNICIPAL DE NITERÓI**  
EMPRESA MUNICIPAL DE ENGENHARIA, ARQUITETURA E URBANISMO - EMISA

PROJETO BÁSICO DE RECONSTRUÇÃO DE BRANCA PARA A COMUNIDADE DOMINANTE NO BARRIO DE SÃO CARLOS - NITERÓI

Tipo: PLANTA DE SITUAÇÃO E CORTE AA

Projeto: 903-SE-UN-PR-001\_01  
Arquiteto: BEATRIZ F. BEATRIZ F.  
Coordenador: MARY LAMPADO  
Coordenador: MARY LAMPADO

**01/12**

**NOTAS GERAIS**

1- TODAS AS MEDIDAS EM METROS SOUETO QUASE INDICADO.

2- AS DIMENSÕES DAS ESTRUTURAS EXTERNAS SERÃO REALIZADAS NA ORIENTAÇÃO DO PROJETO EXCETO QUANDO INDICADO CONTRARIAMENTE.

**Tabela de corte e aberto**

Nome	108,33 m	Aberto
Corte	108,33 m	Aberto
Nome	108,33 m	Aberto
Corte	108,33 m	Aberto
Nome	108,33 m	Aberto
Corte	108,33 m	Aberto



1 PLANTA DE PAGINAÇÃO DE PISO  
1 : 250

NOTAS GERAIS  
 1- TODAS AS MEDIDAS EM METROS EXCETO ONDE INDICADO.  
 2- TODOS OS CÁLCULOS ESTRUTURAIS DEVERÃO SER REALIZADOS NA OPORTUNIDADE DO PROJETO EXECUTIVO A FIM DA CORREÇÃO DE REDEÇÃO.

Tabuleiro de Pavimento

Item	Base	Qtz	Medida	Valor
01	Base C15	1,00	1,00	1,00
02	Pavimento em concreto armado com 120mm de espessura	1,00	1,00	1,00
03	Pavimento em concreto armado com 150mm de espessura	1,00	1,00	1,00
04	Pavimento em concreto armado com 200mm de espessura	1,00	1,00	1,00
05	Pavimento em concreto armado com 250mm de espessura	1,00	1,00	1,00
06	Pavimento em concreto armado com 300mm de espessura	1,00	1,00	1,00
07	Pavimento em concreto armado com 350mm de espessura	1,00	1,00	1,00
08	Pavimento em concreto armado com 400mm de espessura	1,00	1,00	1,00

Tabuleiro de Fundações

Item	Medida	Valor
01	1,00	1,00
02	1,00	1,00
03	1,00	1,00
04	1,00	1,00
05	1,00	1,00
06	1,00	1,00
07	1,00	1,00
08	1,00	1,00

Tabuleiro de Coberturas

Item	Medida	Valor
01	1,00	1,00
02	1,00	1,00
03	1,00	1,00
04	1,00	1,00
05	1,00	1,00
06	1,00	1,00
07	1,00	1,00
08	1,00	1,00

**CONTECK**  
 EMPRESA NACIONAL DE ENGENHARIA, ARQUITETURA E SERVIÇOS DE ENGENHARIA  
 Rua: ...  
 ...

**PREFEITURA MUNICIPAL DE NITERÓI**  
 EMPRESA MUNICIPAL DE ENGENHARIA, ARQUITETURA E SERVIÇOS DE ENGENHARIA  
 Rua: ...  
 ...

**PROJETO BÁSICO**  
 PLANTA DE PAGINAÇÃO DE PISO  
 Autor do Projeto: ...  
 Responsável Técnico: ...

**02/12**  
 Data de Emissão: ...  
 Data de Validade: ...

**003-DE-UNP-001-02**  
 Nome do Projeto: ...  
 Nome do Cliente: ...

**1 : 250**  
 Escala do Projeto

**1**  
 Número da Folha

**1**  
 Número da Folha

**1**  
 Número da Folha

ID	Descrição	Quantidade
01	Arboreto com 10 espécies de árvores	1
02	Arboreto com 10 espécies de árvores	1
03	Arboreto com 10 espécies de árvores	1
04	Arboreto com 10 espécies de árvores	1
05	Arboreto com 10 espécies de árvores	1
06	Arboreto com 10 espécies de árvores	1
07	Arboreto com 10 espécies de árvores	1
08	Arboreto com 10 espécies de árvores	1
09	Arboreto com 10 espécies de árvores	1
10	Arboreto com 10 espécies de árvores	1
11	Arboreto com 10 espécies de árvores	1
12	Arboreto com 10 espécies de árvores	1
13	Arboreto com 10 espécies de árvores	1
14	Arboreto com 10 espécies de árvores	1
15	Arboreto com 10 espécies de árvores	1
16	Arboreto com 10 espécies de árvores	1
17	Arboreto com 10 espécies de árvores	1
18	Arboreto com 10 espécies de árvores	1
19	Arboreto com 10 espécies de árvores	1
20	Arboreto com 10 espécies de árvores	1
21	Arboreto com 10 espécies de árvores	1
22	Arboreto com 10 espécies de árvores	1
23	Arboreto com 10 espécies de árvores	1
24	Arboreto com 10 espécies de árvores	1
25	Arboreto com 10 espécies de árvores	1
26	Arboreto com 10 espécies de árvores	1
27	Arboreto com 10 espécies de árvores	1
28	Arboreto com 10 espécies de árvores	1
29	Arboreto com 10 espécies de árvores	1
30	Arboreto com 10 espécies de árvores	1
31	Arboreto com 10 espécies de árvores	1
32	Arboreto com 10 espécies de árvores	1
33	Arboreto com 10 espécies de árvores	1
34	Arboreto com 10 espécies de árvores	1
35	Arboreto com 10 espécies de árvores	1
36	Arboreto com 10 espécies de árvores	1
37	Arboreto com 10 espécies de árvores	1
38	Arboreto com 10 espécies de árvores	1
39	Arboreto com 10 espécies de árvores	1
40	Arboreto com 10 espécies de árvores	1
41	Arboreto com 10 espécies de árvores	1
42	Arboreto com 10 espécies de árvores	1
43	Arboreto com 10 espécies de árvores	1
44	Arboreto com 10 espécies de árvores	1
45	Arboreto com 10 espécies de árvores	1
46	Arboreto com 10 espécies de árvores	1
47	Arboreto com 10 espécies de árvores	1
48	Arboreto com 10 espécies de árvores	1
49	Arboreto com 10 espécies de árvores	1
50	Arboreto com 10 espécies de árvores	1
51	Arboreto com 10 espécies de árvores	1
52	Arboreto com 10 espécies de árvores	1
53	Arboreto com 10 espécies de árvores	1
54	Arboreto com 10 espécies de árvores	1
55	Arboreto com 10 espécies de árvores	1
56	Arboreto com 10 espécies de árvores	1
57	Arboreto com 10 espécies de árvores	1
58	Arboreto com 10 espécies de árvores	1
59	Arboreto com 10 espécies de árvores	1
60	Arboreto com 10 espécies de árvores	1
61	Arboreto com 10 espécies de árvores	1
62	Arboreto com 10 espécies de árvores	1
63	Arboreto com 10 espécies de árvores	1
64	Arboreto com 10 espécies de árvores	1
65	Arboreto com 10 espécies de árvores	1
66	Arboreto com 10 espécies de árvores	1
67	Arboreto com 10 espécies de árvores	1
68	Arboreto com 10 espécies de árvores	1
69	Arboreto com 10 espécies de árvores	1
70	Arboreto com 10 espécies de árvores	1
71	Arboreto com 10 espécies de árvores	1
72	Arboreto com 10 espécies de árvores	1
73	Arboreto com 10 espécies de árvores	1
74	Arboreto com 10 espécies de árvores	1
75	Arboreto com 10 espécies de árvores	1
76	Arboreto com 10 espécies de árvores	1
77	Arboreto com 10 espécies de árvores	1
78	Arboreto com 10 espécies de árvores	1
79	Arboreto com 10 espécies de árvores	1
80	Arboreto com 10 espécies de árvores	1
81	Arboreto com 10 espécies de árvores	1
82	Arboreto com 10 espécies de árvores	1
83	Arboreto com 10 espécies de árvores	1
84	Arboreto com 10 espécies de árvores	1
85	Arboreto com 10 espécies de árvores	1
86	Arboreto com 10 espécies de árvores	1
87	Arboreto com 10 espécies de árvores	1
88	Arboreto com 10 espécies de árvores	1
89	Arboreto com 10 espécies de árvores	1
90	Arboreto com 10 espécies de árvores	1
91	Arboreto com 10 espécies de árvores	1
92	Arboreto com 10 espécies de árvores	1
93	Arboreto com 10 espécies de árvores	1
94	Arboreto com 10 espécies de árvores	1
95	Arboreto com 10 espécies de árvores	1
96	Arboreto com 10 espécies de árvores	1
97	Arboreto com 10 espécies de árvores	1
98	Arboreto com 10 espécies de árvores	1
99	Arboreto com 10 espécies de árvores	1
100	Arboreto com 10 espécies de árvores	1


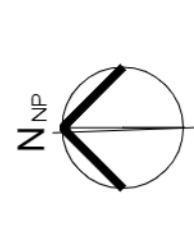

1 PLANTA DE MOBILIÁRIO URBANO 1: 250

9 PLANTA DE LOCALIZAÇÃO BANCOS IN LOCO 1: 700

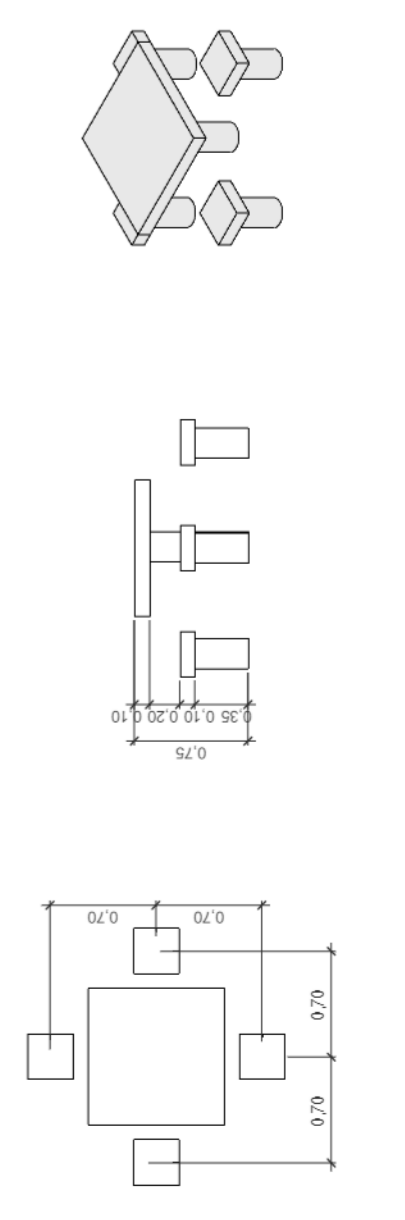

2 DETALHE - MESA COM QUATRO BANCOS 1: 50

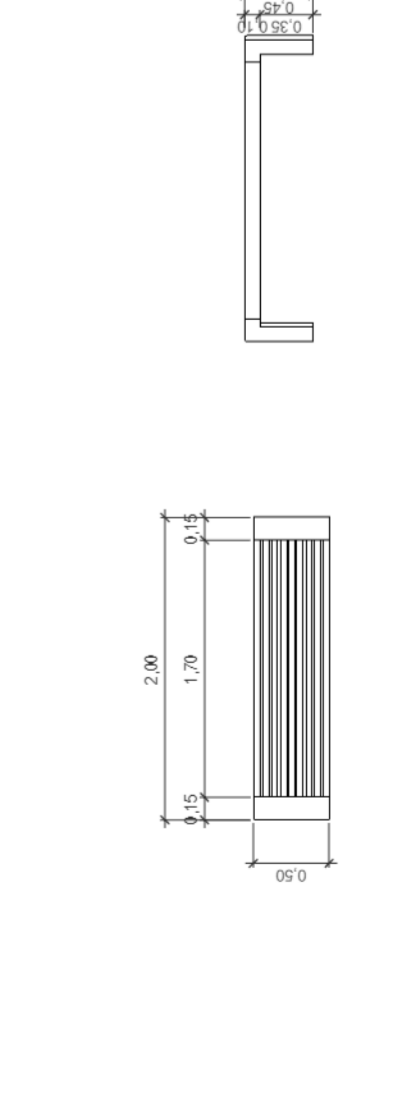

3 DETALHE - BANCO RIPADO 1: 50

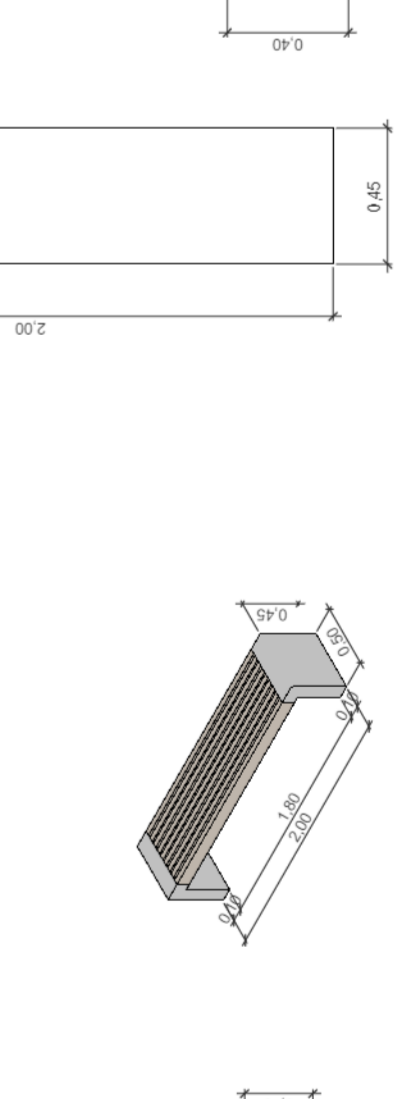

4 DETALHE - BANCO COGUMELO 1: 25

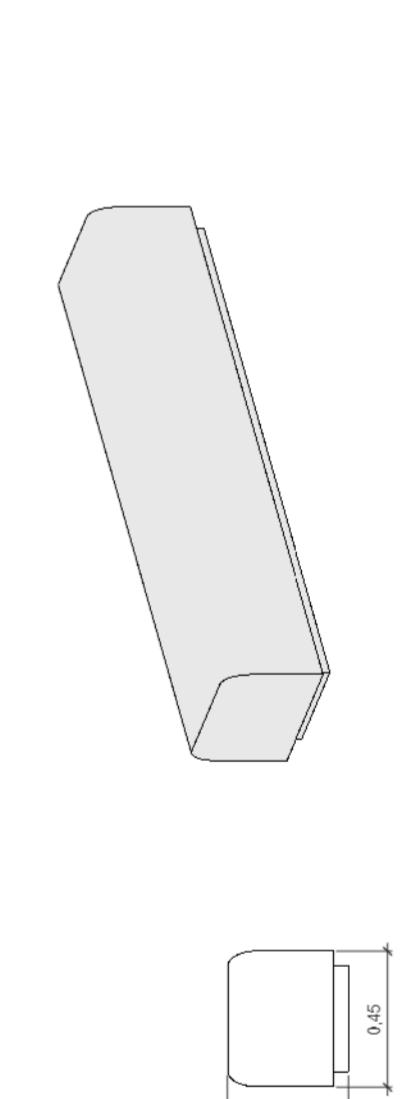

5 DETALHE - GOLA DE ÁRVORE /BANCO 1: 50

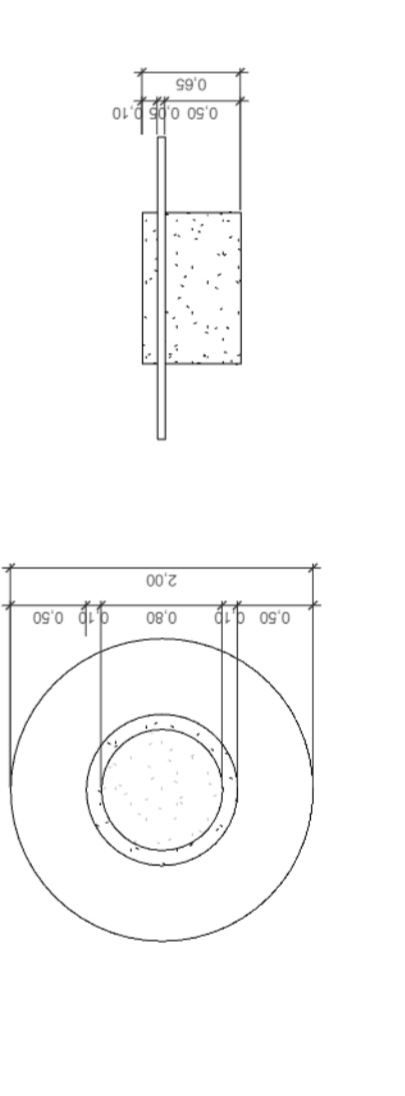

6 DETALHE - GOLA DE ÁRVORE 1: 50

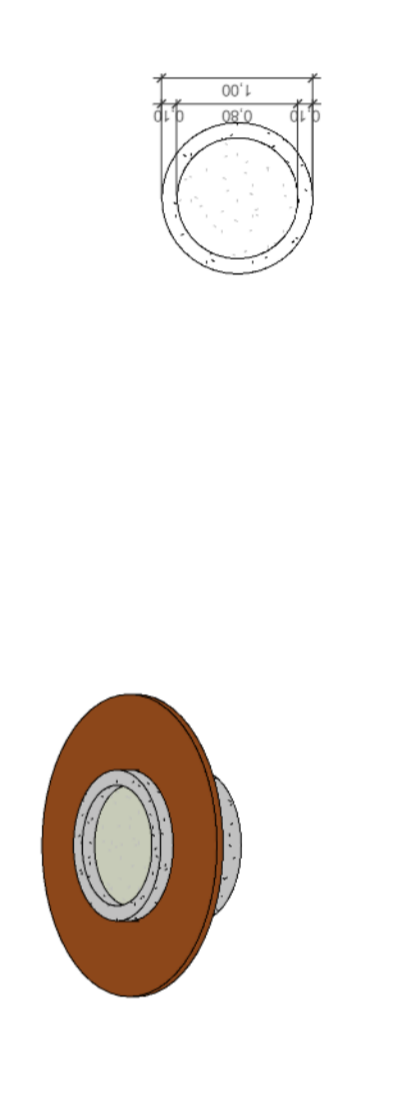

7 DETALHE - MESA RIPADA 1: 50

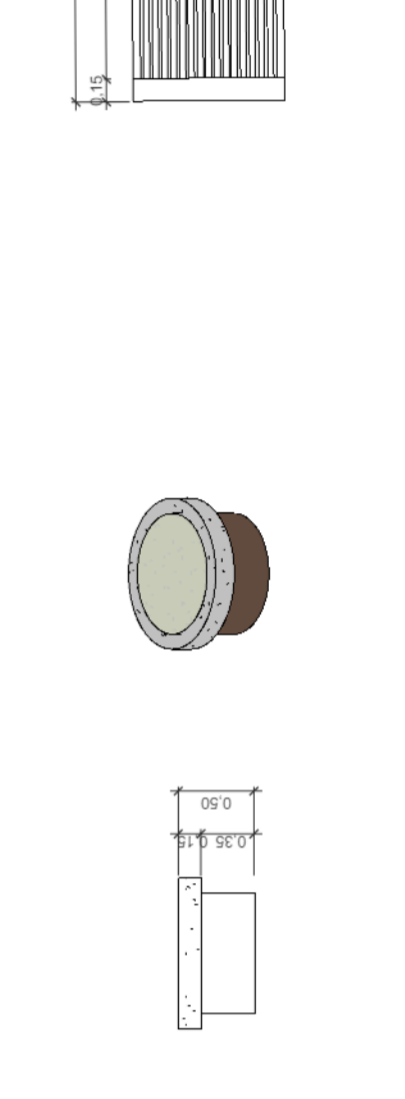

8 PERFIL BANCOS IN LOCO 1: 25

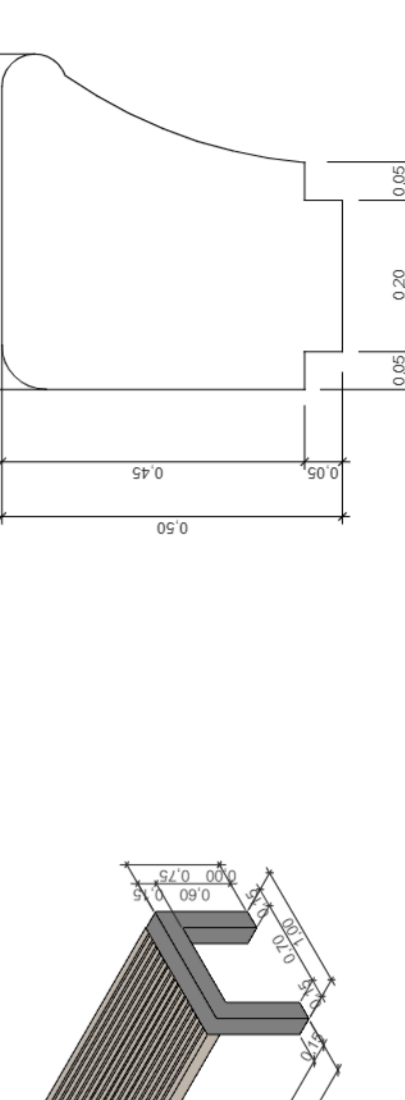
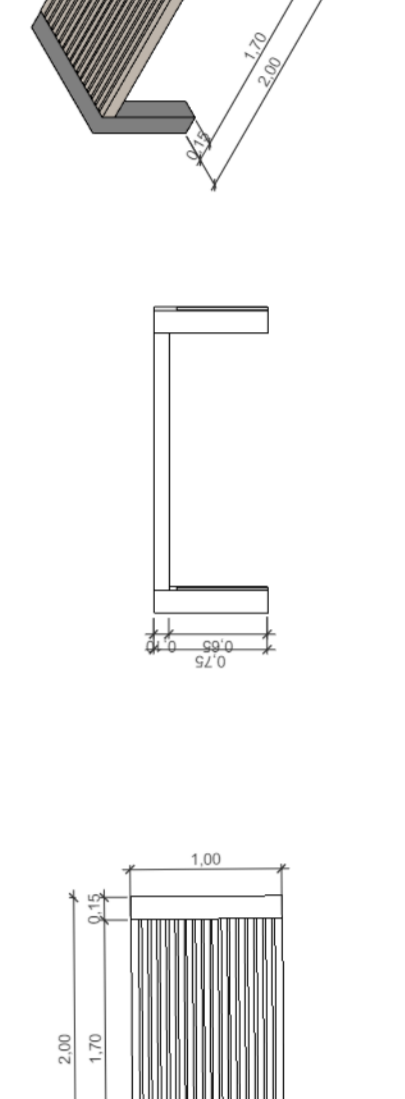

9 PLANTA DE LOCALIZAÇÃO BANCOS IN LOCO 1: 700

ORÇ	001	001	001
REV	001	001	001
PREFEITURA MUNICIPAL DE NITERÓI EMPRESA MUNICIPAL DE URBANIZAÇÃO, URBANIZAÇÃO E ENLACE - EMURSA			
PROJETO BÁSICO DE URBANIZAÇÃO PARA A COMARCA DE NITERÓI COMARCA DE NITERÓI - URBANIZAÇÃO DO BARRIO DE SÃO CARLOS - INTERIOR			
PLANTA DE MOBILIÁRIO URBANO E DETALHES			
NITERÓI 03.12			
NITERÓI 03.12			



1 PLANTA DE ACESSIBILIDADE  
1 : 250

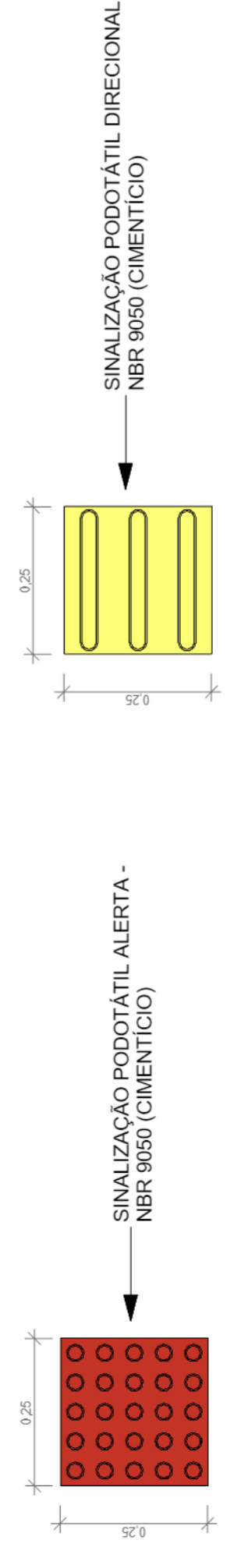

2 DETALHE DE SINALIZAÇÃO PODOTÁTIL  
1 : 10

NOTAS GERAIS

- 1- TODAS AS MEDIDAS EM METROS EXCETO ONDE INDICADO.
- 2- TODOS OS CÁLCULOS ESTRUTURAIS DEVERÃO SER REALIZADOS EM OPORTUNIDADE DO PROJETO EXECUTIVO E FM DA OBRA EM ESCALA 1:50.

Quadro de Itens de Acessibilidade

COD	Descrição	Quantidade	Unidade
A1	Enfiteado tipo modular - NBR 9050 - cimento	2517	m <sup>2</sup>

OR	SET/2022	BRUNO ARAÚJO	PROJETA
REV	00A	BRUNO ARAÚJO	PROJETA
<b>PREFEITURA MUNICIPAL DE NITERÓI</b> EMPRESA MUNICIPAL DE PLANEJAMENTO, URBANIZAÇÃO E SANEAMENTO - EMISA			
PROJETO BÁSICO DE URBANIZAÇÃO PARA COMARCA DO MANHÊM NO BAIRRO DE SÃO LOURENÇO - NITERÓI			
Tipo: PLANTA DE ACESSIBILIDADE E DETALHE PODOTÁTIL			
Autores do Projeto:		Responsável Técnico:	
BRUNO ARAÚJO		MAYRA SAMPAIO	
Registro Profissional (m):		Registro Profissional (m):	
003-DE-UN-PPB-001-04		003-DE-UN-PPB-001-04	
Data:		Data:	
04/12		04/12	
Assinatura:		Assinatura:	
[Assinatura]		[Assinatura]	


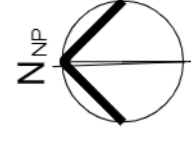

**1** PLANTA DE ILUMINAÇÃO  
1 : 250

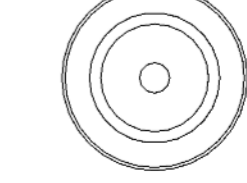

**2** POSTE PEDONAL BAIXO  
1 : 25

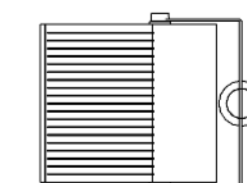

**3** REFLETOR  
1 : 25

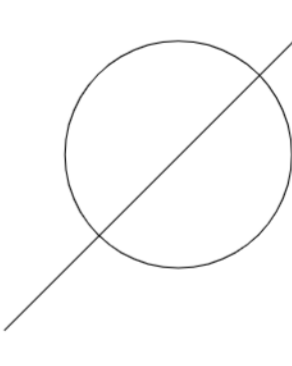

**4** POSTE/REFLETOR EXISTENTE  
1 : 25

**NOTAS GERAIS**

- 1- TODAS AS MEDIDAS EM METROS EXCETO ONDE INDICADO.
- 2- TODOS OS CÁLCULOS DE ESTRUTURAS DEVERÃO SER REALIZADOS EM OPORTUNIDADE DO PROJETO EXECUTIVO EM ESCALA DE 1:50.

Tabela de luminárias	
Cód.	Descrição
L01	Poste de Iluminação Baixa
L02	Poste Mistio com Luminária Refletor

QNT.	82
6	

**COMTECK**  
EMPRESA DE ENGENHARIA E ARQUITETURA  
RUA DE SÃO CARLOS, 100 - JARDIM SÃO CARLOS - SÃO PAULO - SP  
CNPJ: 06.908.088/0001-00

**PREFEITURA MUNICIPAL DE NITERÓI**  
EMPRESA MUNICIPAL DE URBANIZAÇÃO, SANEAMENTO E SANEAMENTO - EMISA  
RUA DE SÃO CARLOS, 100 - JARDIM SÃO CARLOS - SÃO PAULO - SP  
CNPJ: 06.908.088/0001-00

**PROJETO BÁSICO DE URBANIZAÇÃO PARA A COMARCA DE DOMINARNO NO BAIRRO DE SÃO CARLOS - INTERIOR**

TIPO: PLANTA DE ILUMINAÇÃO  
AUTOR DO PROJETO: BEATRIZ F. BEATRIZ F.  
REVISOR: BEATRIZ F. BEATRIZ F.  
CADERNO DE PROJETO: 003-DE-UNPB-001\_05

05 | 12

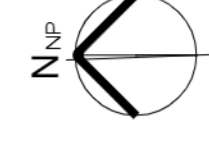

1 PLANTA DE PAISAGISMO  
1 : 250

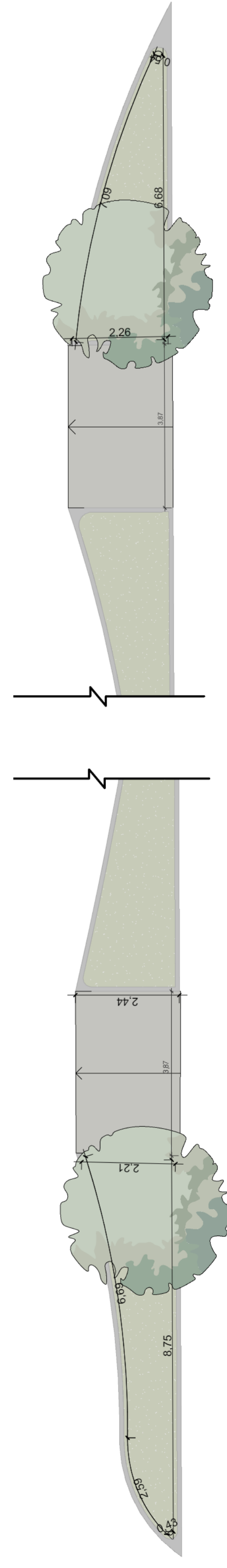

2 PLANTA - CANTEIRO DE CHUVA  
1 : 75

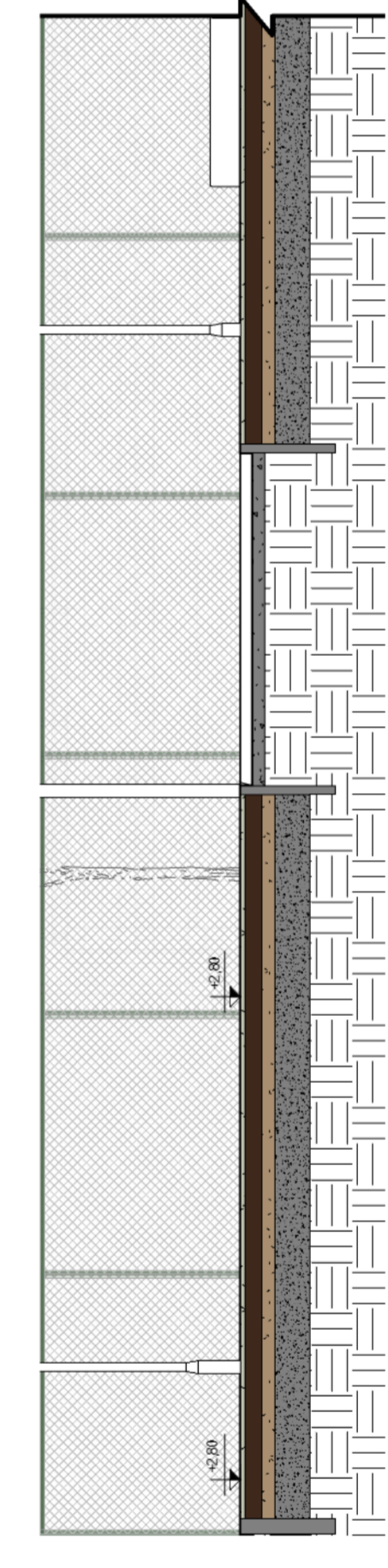

3 CORTE GG - CANTEIRO DE CHUVA  
1 : 75

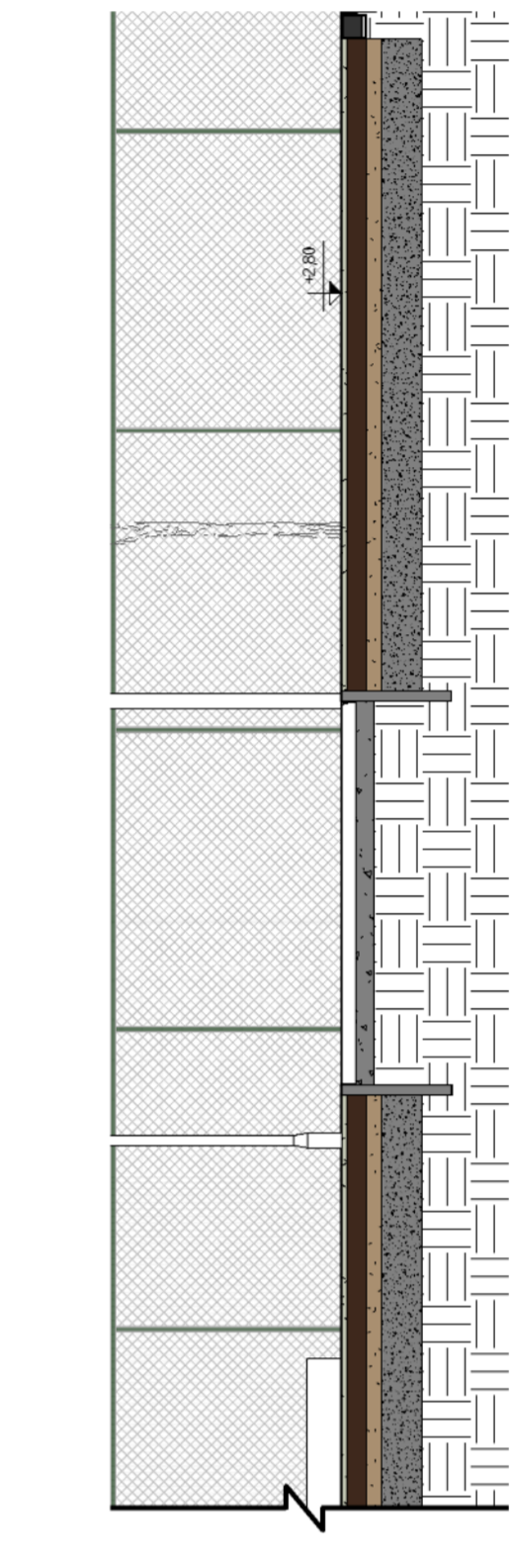

4 DET. COMPOSIÇÃO - CANTEIRO DE CHUVA  
1 : 25

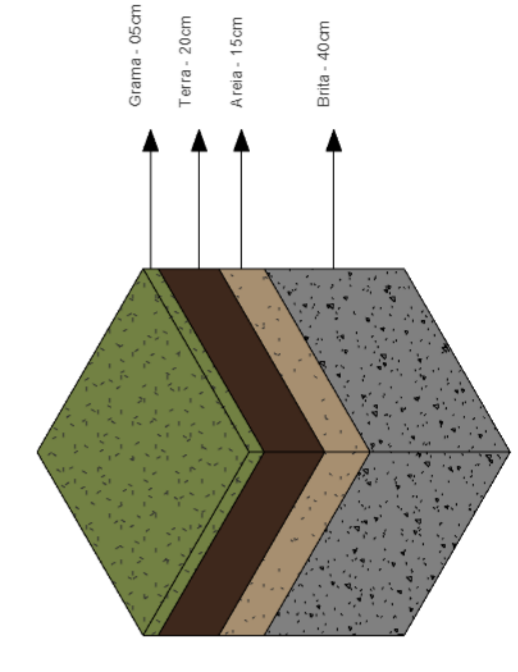

**NOTAS GERAIS**  
 1- TODAS AS MEDIDAS EM METROS EXCETO ONDE INDICADO.  
 2- TODOS OS CÁLCULOS ESTRUTURAIS DEVERÃO SER REALIZADOS NA OPORTUNIDADE DO PROJETO EXECUTIVO A FIM DA CORREÇÃO DE REDEÇÃO.

Tabela de Vegetação			
ID	NOME POPULAR	NOME CIENTÍFICO	QUANTIDADE
01	Ipê Amarelo	Melastomaceae	13
02	Ipê Branco	Melastomaceae	3
03	Arçobá	Proteaceae	10

Tabela de piso paisagismo	
ID	Descrição
01	Gravilha de drenagem em pedra
02	Gravilha de drenagem em pedra
03	Gravilha de drenagem em pedra
04	Gravilha de drenagem em pedra
05	Gravilha de drenagem em pedra
06	Gravilha de drenagem em pedra
07	Gravilha de drenagem em pedra
08	Gravilha de drenagem em pedra
09	Gravilha de drenagem em pedra
10	Gravilha de drenagem em pedra
11	Gravilha de drenagem em pedra
12	Gravilha de drenagem em pedra
13	Gravilha de drenagem em pedra
14	Gravilha de drenagem em pedra
15	Gravilha de drenagem em pedra

ID	Descrição
01	Gravilha de drenagem em pedra
02	Gravilha de drenagem em pedra
03	Gravilha de drenagem em pedra
04	Gravilha de drenagem em pedra
05	Gravilha de drenagem em pedra
06	Gravilha de drenagem em pedra
07	Gravilha de drenagem em pedra
08	Gravilha de drenagem em pedra
09	Gravilha de drenagem em pedra
10	Gravilha de drenagem em pedra
11	Gravilha de drenagem em pedra
12	Gravilha de drenagem em pedra
13	Gravilha de drenagem em pedra
14	Gravilha de drenagem em pedra
15	Gravilha de drenagem em pedra

**CONTECK**  
 EMPRESA MUNICIPAL DE ENGENHARIA, ARQUITETURA E SERVIÇOS - EMISA  
 PREFEITURA MUNICIPAL DE NITERÓI  
 PROJETO BÁSICO DE IRANCAÇÃO PARA A COMARCA DE DOMINÉNO DO MARCO DE SÃO CARLOS - INTERIORE

PROJETO BÁSICO  
 IRANCAÇÃO  
 BEATRIZ F. M. LIMA  
 BEATRIZ F. M. LIMA

06/12

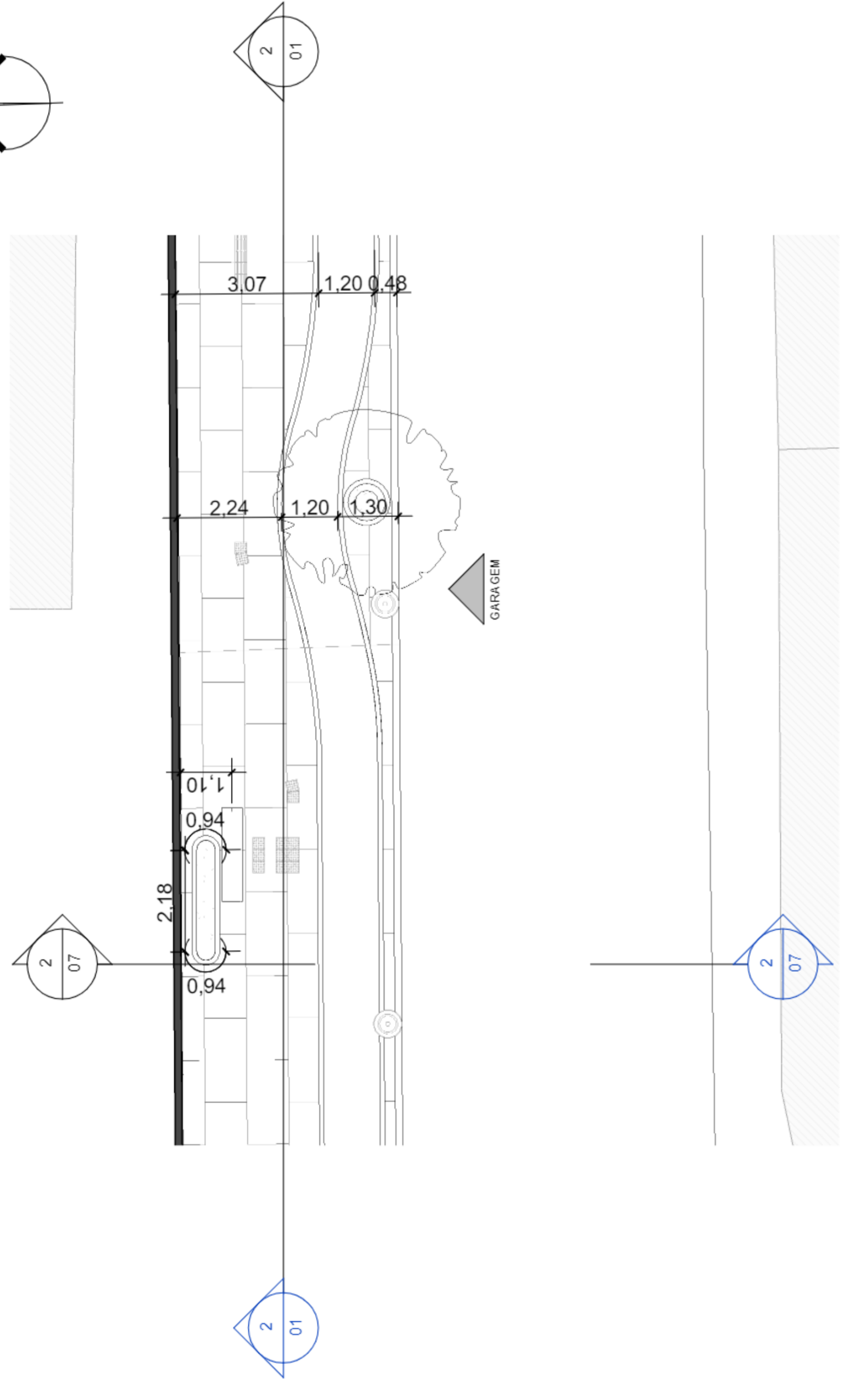
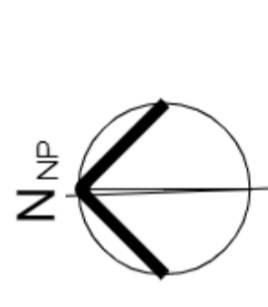

**1** PLANTA BAIXA - PRAÇA LINEAR  
1 : 125

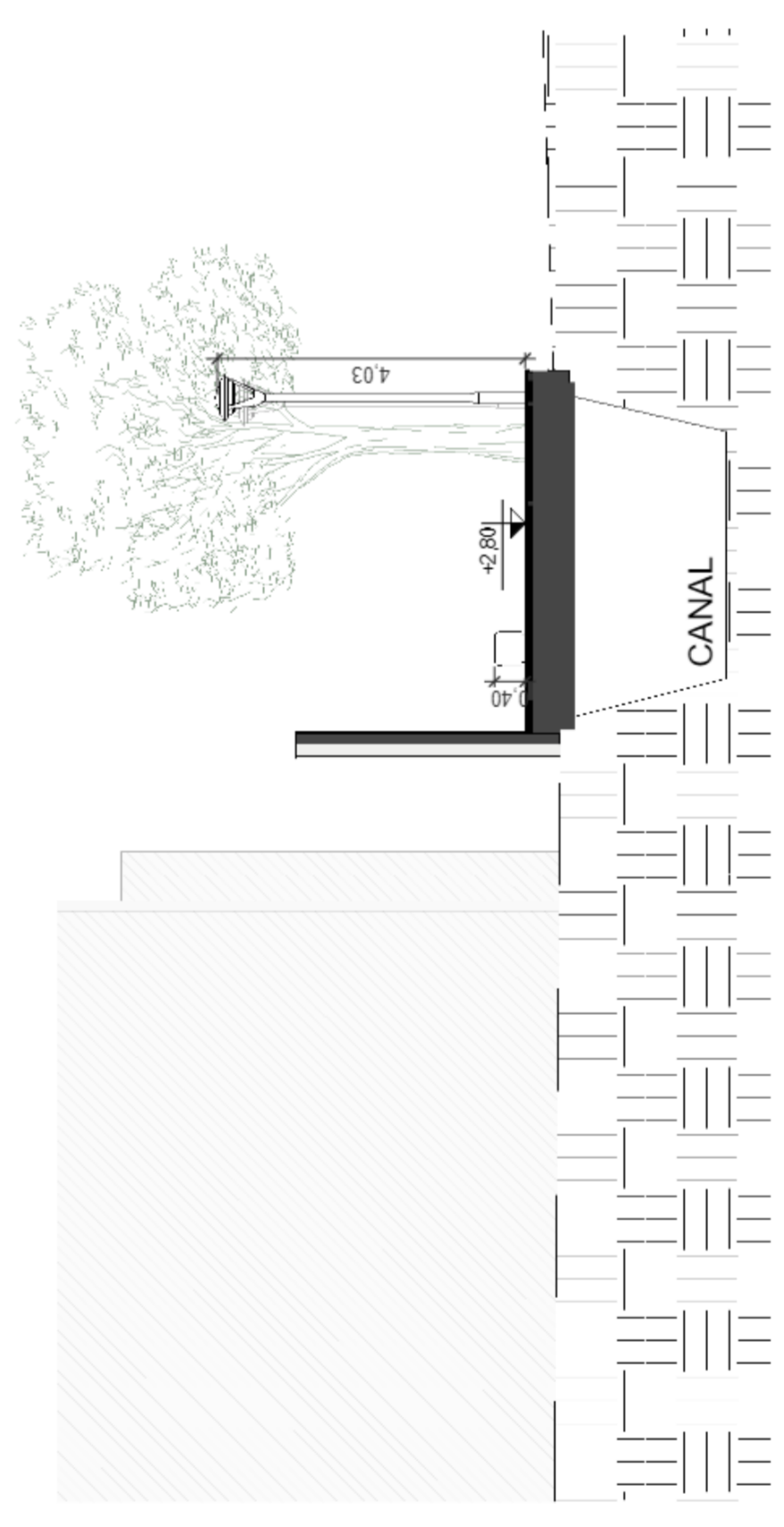

**2** CORTE BB - TRANSVERSAL  
1 : 125

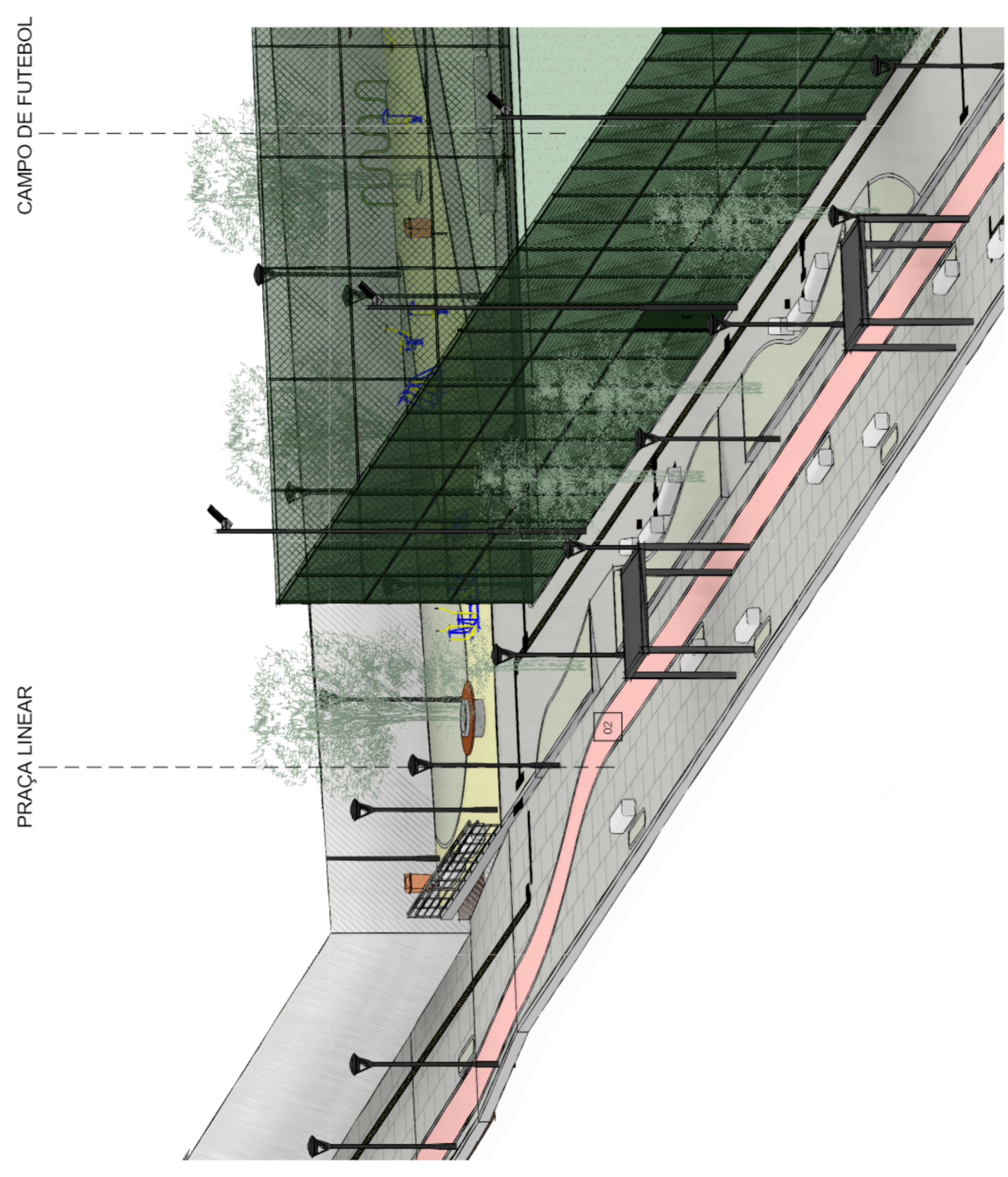

02

03

PLAQUEADO DE CONCRETO      CONCRETO PIGMENTADO VERMELHO

**3** 3D ESQUEMÁTICO - PRAÇA LINEAR

NOTAS GERAIS	
1 - TODAS AS MEDIDAS EM METROS EXCETO ONDE INDICADO;	
2 - TODOS OS CÁLCULOS ESTRUTURAIS DEVERÃO SER REALIZADOS NA OPORTUNIDADE DO PROJETO EXECUTIVO A FIM DA CORRETA EXECUÇÃO	
00	SET/2022
REV.	DATA
<b>PREFEITURA MUNICIPAL DE NITERÓI</b> <small>EMPRESA MUNICIPAL DE MORADIA, URBANIZAÇÃO E SANEAMENTO - EMUSA</small> <small>Área Projeto</small> <b>PROJETO BÁSICO DE URBANIZAÇÃO PARA A COMUNIDADE DO MINEIRINHO NO BARRIO DE SÃO LOURENÇO - NITERÓI/RJ</b>	
<small>Titulo</small> <b>PRAÇA LINEAR - PLANTA BAIXA, CORTE BB E 3D ESQUEMÁTICO</b>	
<small>Projeto de projeto</small> <b>URBANISMO</b>	
<small>Nome do projeto</small> <b>0033-DE-LIN-FB-001_07</b>	
<small>Responsável Técnico</small> <b>MARIA SAMPAIO</b>	
<small>Disciplina</small> <b>BEATRIZ F</b>	
<small>Desenhista</small> <b>SETH Y</b>	
<small>Arquiteto</small> <b>0033-MD-LIN-FB-001_00</b>	
<small>Escala</small> <b>07   12</b>	
<small>Como Indicado</small>	

EMISSÃO INICIAL	APROVAÇÃO
DESCRIÇÃO	

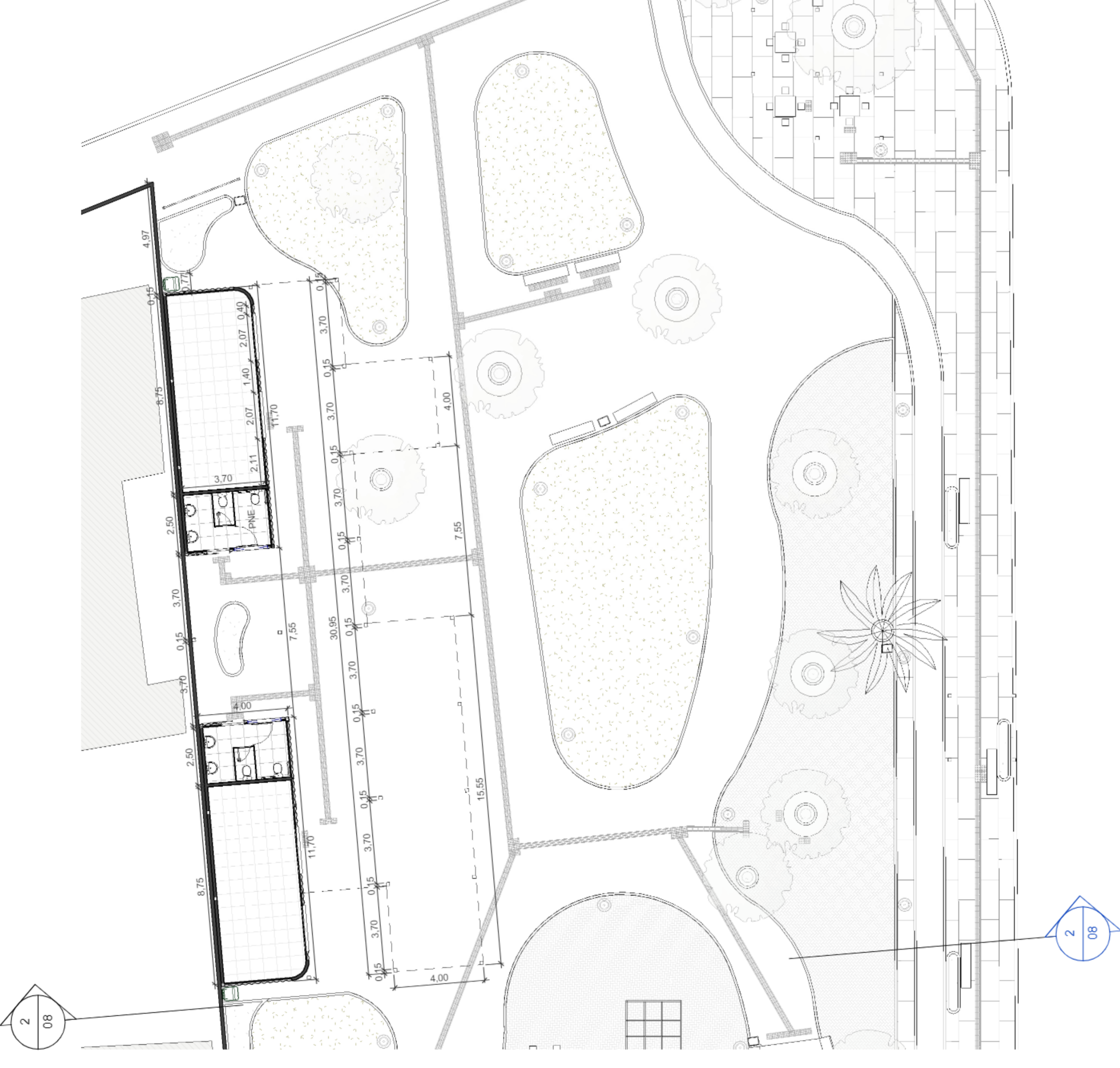

1 PLANTA BAIXA - BARES

1 : 200

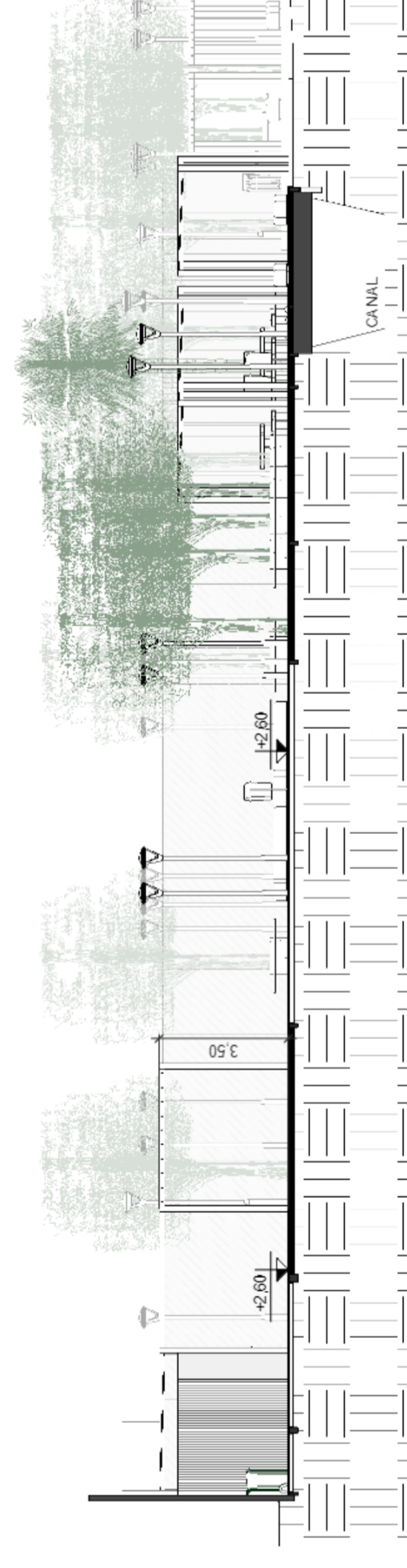

2 CORTE CC - BARES

1 : 200

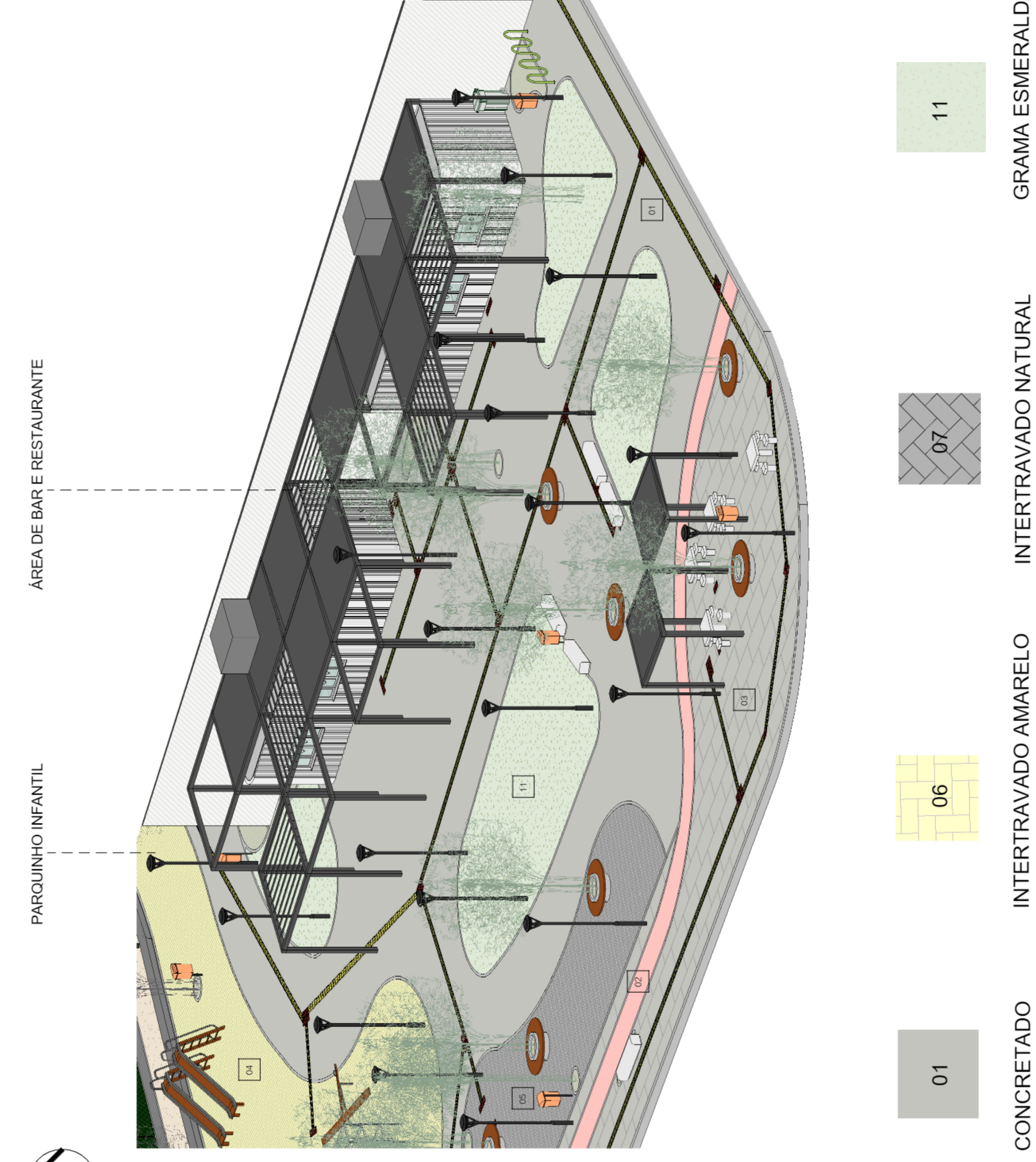

3 3D ESQUEMÁTICO - BARES

NOTAS GERAIS

- 1 - TODAS AS MEDIDAS EM METROS EXCETO ONDE INDICADO;
- 2 - TODOS OS CÁLCULOS ESTRUTURAIS DEVERÃO SER REALIZADOS NA OPORTUNIDADE DO PROJETO EXECUTIVO A FIM DA CORRETA EXECUÇÃO.

00	SET/2022	EMISSÃO INICIAL		
REV.	DATA	DESCRIÇÃO	APROVAÇÃO	
		<b>PREFEITURA MUNICIPAL DE NITERÓI</b> EMPRESA MUNICIPAL DE MORADIA, URBANIZAÇÃO E SANEAMENTO - EMUSA <small>Av. do Pôr do Sol, 100 - Jd. São Luiz - Niterói - RJ</small> <b>PROJETO BÁSICO DE URBANIZAÇÃO PARA A COMUNIDADE DO MINEIRINHO NO BARRIO DE SÃO LOURENÇO - NITERÓI/RJ</b>		
Projeto de planta: <b>URBANISMO</b>		Título: <b>BARES - PLANTA BAIXA, CORTE CC E 3D ESQUEMÁTICO</b>		
Nome da planta: <b>0033-DE-UN-FB-001_08</b>		Autor de projeto: <b>BEATRIZ F. MARIA SAMPAIO</b>		
		Desenhista: <b>SETH Y.</b>		
		Escala: <b>08   12</b> <small>0033-AD-UN-FB-001_08</small> Como indicado		



**NOTAS GERAIS**

1- TODAS AS MEDIDAS EM METROS EXCETO ONDE INDICADO.

2- FICARÃO SOB CÁLCULO AS ESTRUTURAS DEVERÃO SER REALIZADAS NA OPORTUNIDADE DO PROJETO EXECUTIVO A FIM DA CORREÇÃO DE EXECUÇÃO.

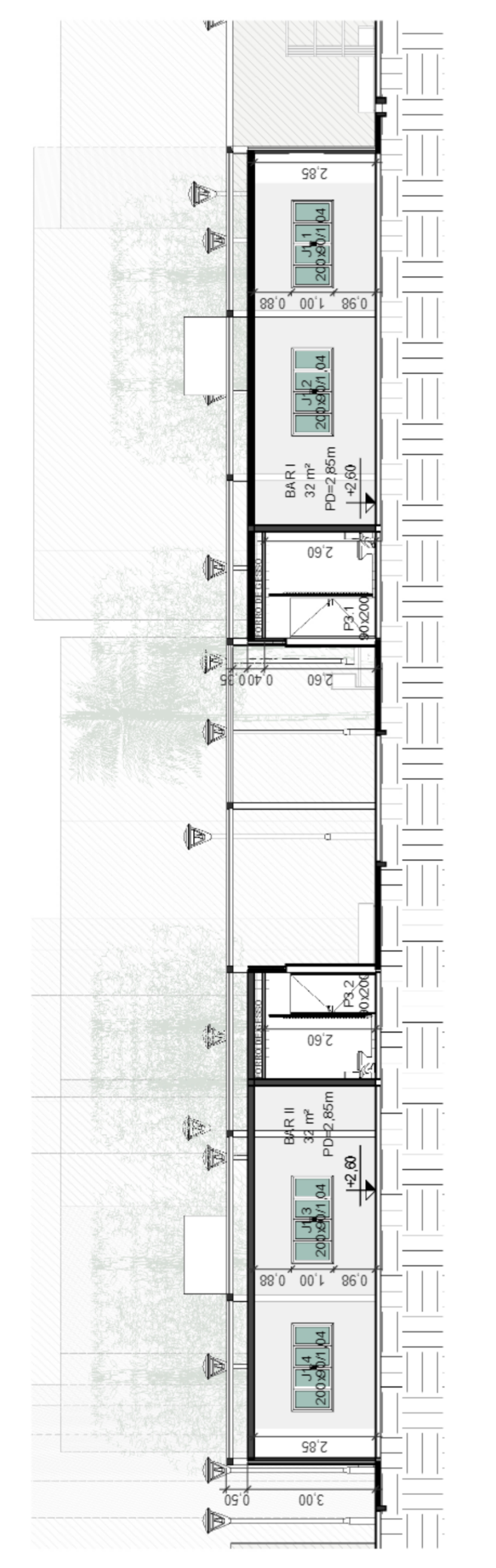

**4** 1 : 150

**CORTE FF TRANSVERSAL BARES**

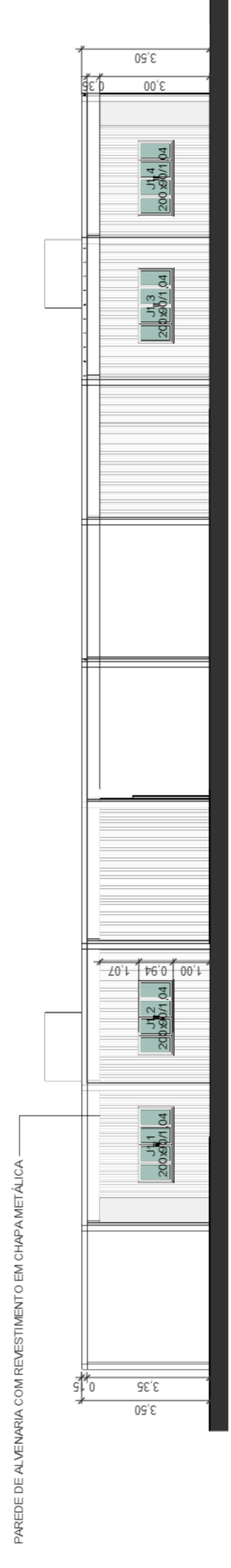

**5** 1 : 150

**FACHADA FRONTAL BARES**

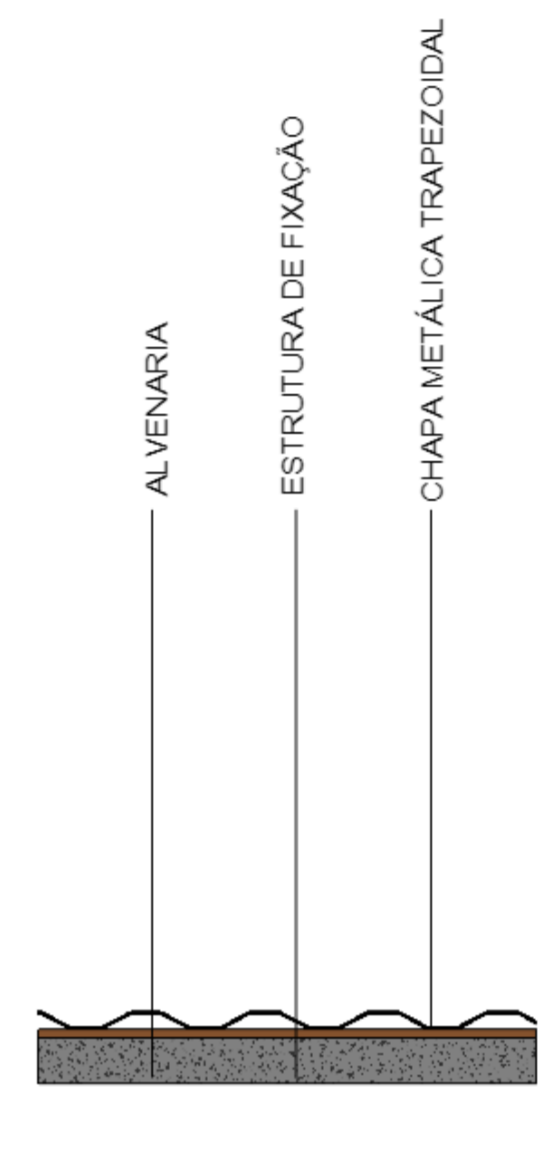

**6** 1 : 25

**DETALHE DE REVESTIMENTO**

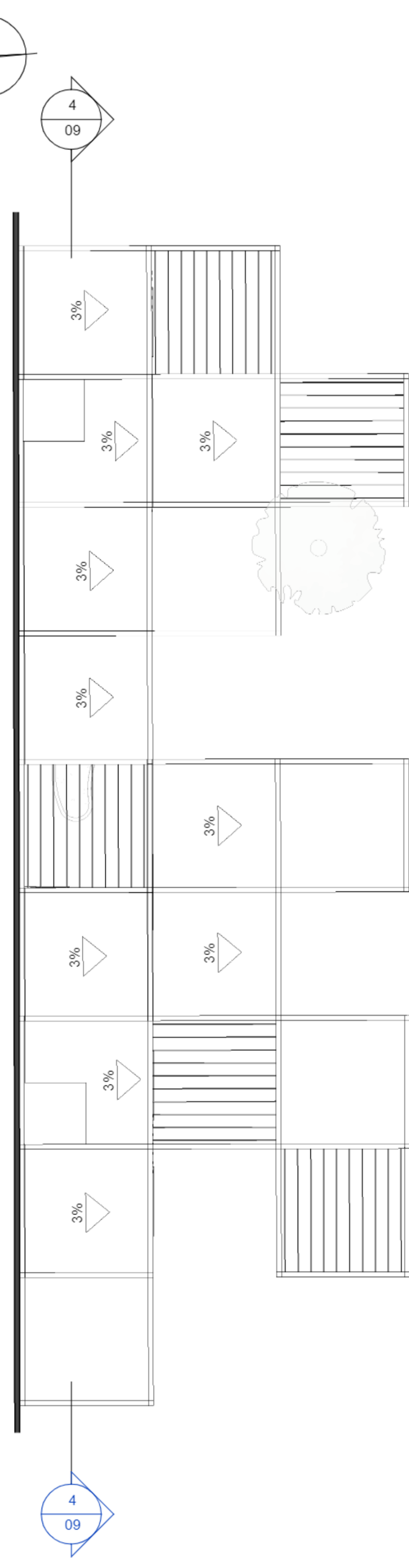

**1** 1 : 150

**PLANTA DE COBERTURA**

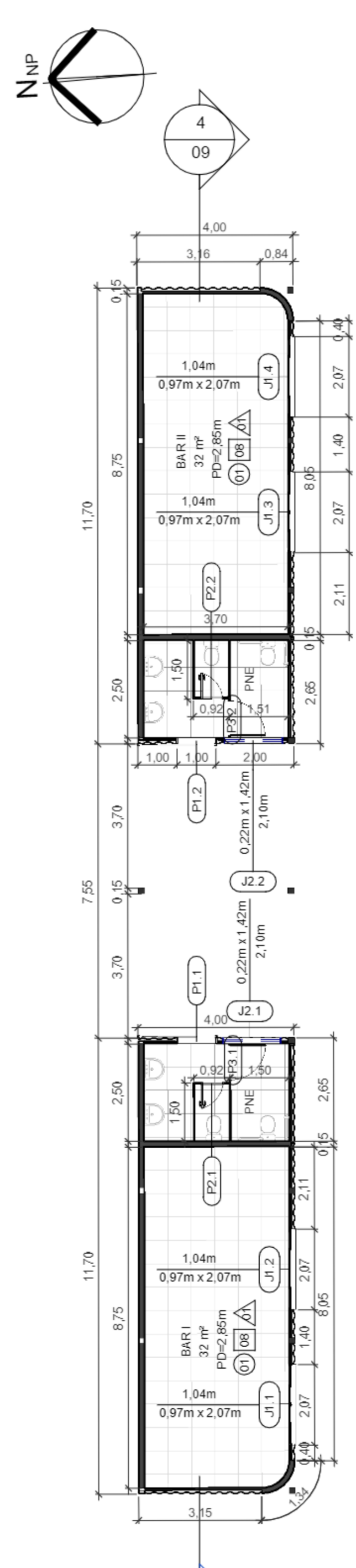

**2** 1 : 150

**PLANTA BAIXA - TÉCNICA**

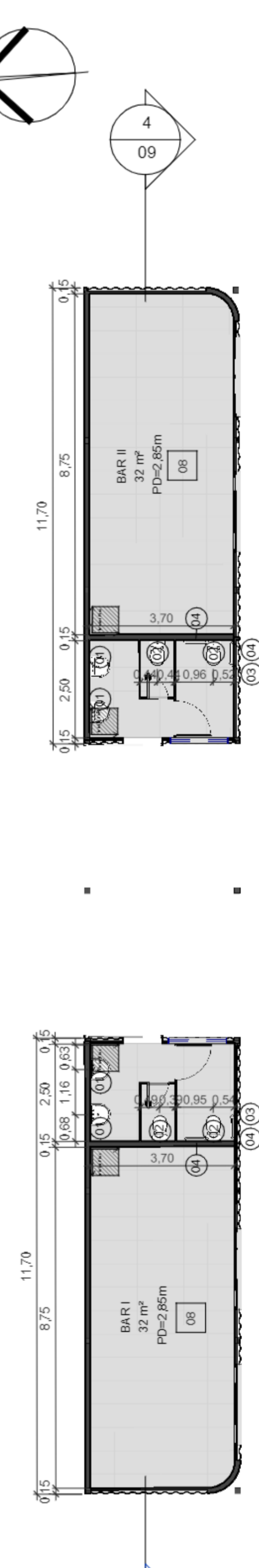

**3** 1 : 150

**PLANTA BAIXA - LAYOUT**

**Tabela de Forro**

Base O/C	Descrição	Ambiente	Área
	Forro de Gesso	BANHEIRO BAR I	9 m <sup>2</sup>
	Forro de Gesso	BANHEIRO BAR II	9 m <sup>2</sup>

**Tabela de Louças e Metais**

ID	Descrição	Quant.	LOCAL
01	Lavatório com coluna	4	BARES
02	Bacia sanitária com caixa acoplada	4	BARES
03	Barra PNE Vertical	2	BARES
04	Barra PNE Horizontal	4	BARES
05	Placa simples de cozinha	1	CHURRASQUEIRA

**Tabela de Paredes**

Base O/C	Descrição	Área	Volume
	Alvenaria de tijolos	312,57 m <sup>2</sup>	1,08 m <sup>3</sup>
	Plataforma branca	631 m <sup>2</sup>	1,26 m <sup>3</sup>
	Paredes em Alvenaria de tijolo furado 15cm	190 m <sup>2</sup>	13,89 m <sup>3</sup>
	Paredes em Alvenaria de tijolo furado com revestimento cerâmico 20cm x 20cm	49 m <sup>2</sup>	0,98 m <sup>3</sup>
	Bloco Concreto	229 m <sup>2</sup>	42,41 m <sup>3</sup>
	Paredes em alvenaria de tijolo furado com revestimento em pintura branca fosca para área externa, espessura	159 m <sup>2</sup>	0,33 m <sup>3</sup>
	Paredes em alvenaria de tijolo furado com acabamento em pintura branca fosca para área interna, espessura	116 m <sup>2</sup>	0,28 m <sup>3</sup>
	Divisórias de Banheiro	18 m <sup>2</sup>	0,32 m <sup>3</sup>

**Tabela de Porta**

COD	Base O/C	Descrição	ALTURA	LARGURA	ÁREA
P1.1		Porta de correr de ferro	2,10	1,08	2,27 m <sup>2</sup>
P1.2		Porta de correr de ferro	2,10	1,08	2,27 m <sup>2</sup>
P2.1		Porta de abrir de madeira 0,60m	2,10	0,60	1,26 m <sup>2</sup>
P2.2		Porta de abrir de madeira 0,60m	2,10	0,60	1,26 m <sup>2</sup>
P3.1		Porta de abrir de madeira 0,60m	2,00	0,92	1,84 m <sup>2</sup>
P3.2		Porta de abrir de madeira 0,60m	2,00	0,92	1,84 m <sup>2</sup>

**Tabela de Janelas**

COD	Base O/C	Descrição	ALTURA	LARGURA	ÁREA
J1.1		Janela de correr de duas folhas de alumínio e vidro	0,90	2,00	1,80 m <sup>2</sup>
J1.2		Janela de correr de duas folhas de alumínio e vidro	0,90	2,00	1,80 m <sup>2</sup>
J1.3		Janela de correr de duas folhas de alumínio e vidro	0,90	2,00	1,80 m <sup>2</sup>
J1.4		Janela de correr de duas folhas de alumínio e vidro	0,90	2,00	1,80 m <sup>2</sup>
J2.1		Janela de alumínio com veneziana	0,30	1,50	0,45 m <sup>2</sup>

REV	DATA	EMISSÃO INICIAL	DESCRIÇÃO	APROVAÇÃO
00	SET/2022			

**CONTECK**

EMPRESA MUNICIPAL DE MORADIA, URBANIZAÇÃO E SANEAMENTO - EMUSA

**PREFEITURA MUNICIPAL DE NITERÓI**

PROJETO BÁSICO DE URBANIZAÇÃO PARA A COMUNIDADE DO MINERINHO NO BAIRRO DE SÃO LOURENÇO - NITERÓI/RJ

Projeto: **ARQUITETURA BARES**

Responsável Técnico: **MARIA SAMPAIO**

Disciplina: **BEATRIZ F**

Nome da planta: **0033-DE-JUN-PE-01\_09**

Escala: **09|12**

Como indicado



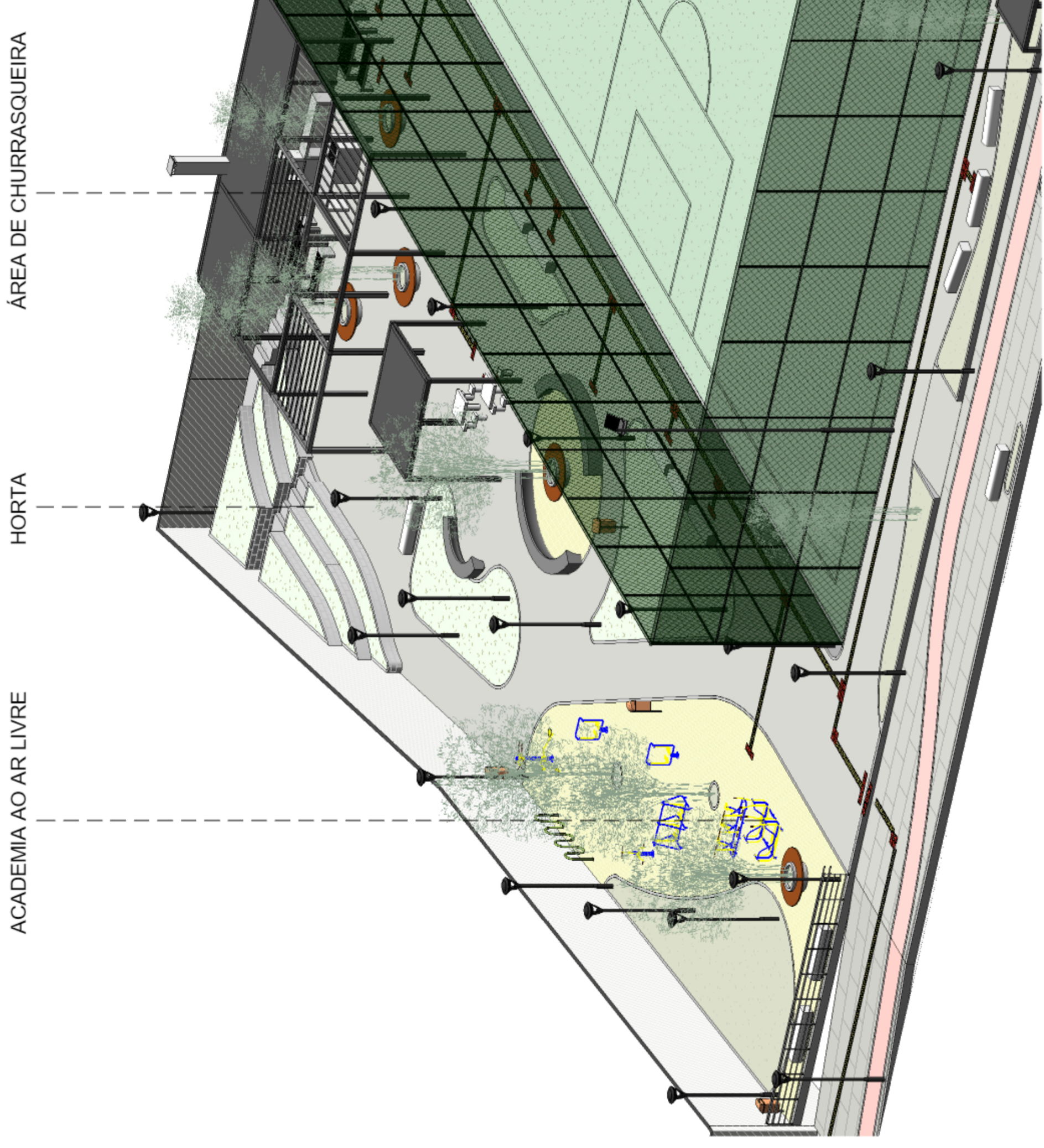

1 3D ESQUEMÁTICO - CAMPO DE FUTEBOL

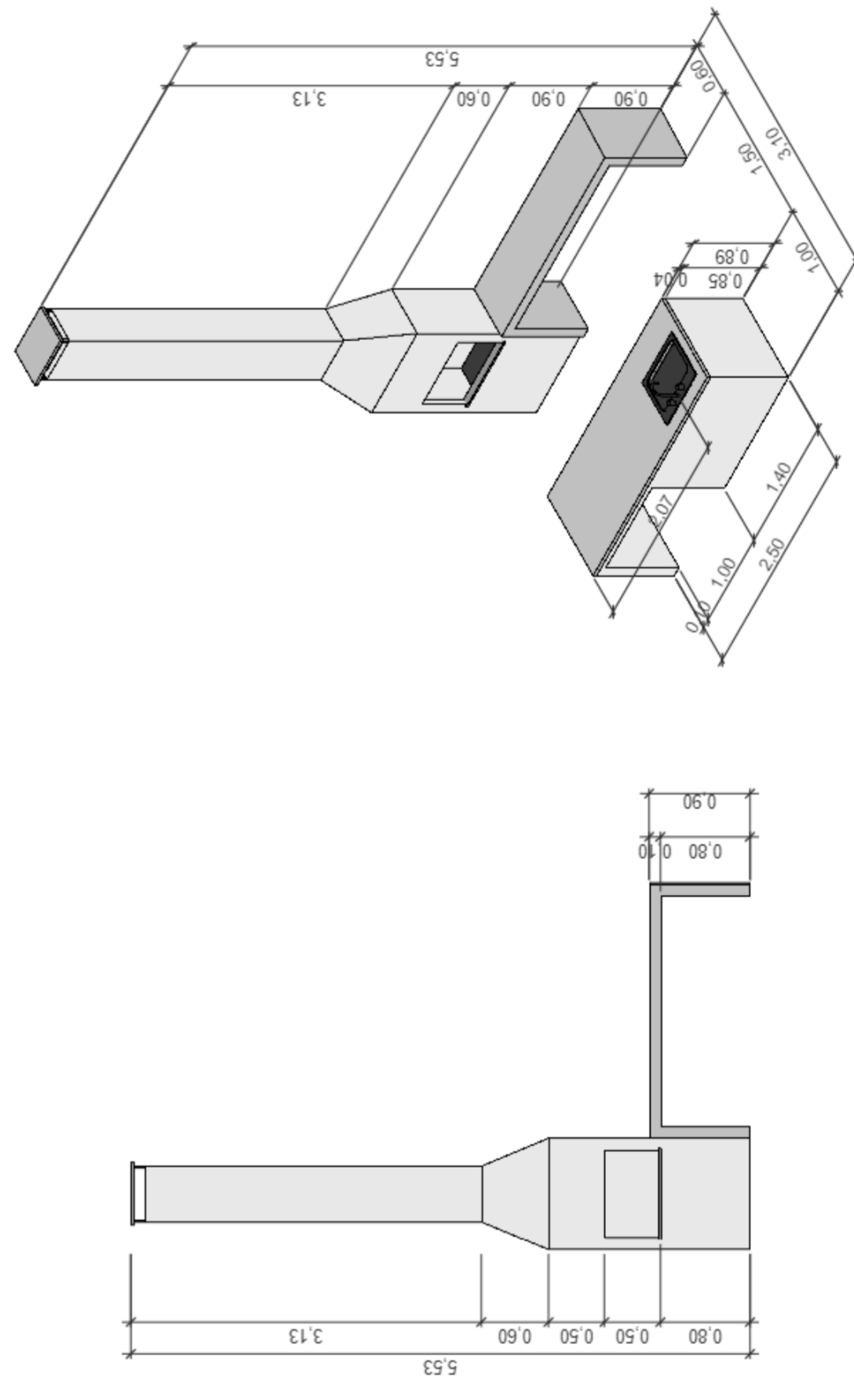

5 DETALHE - CHURRASQUEIRA

1 : 75

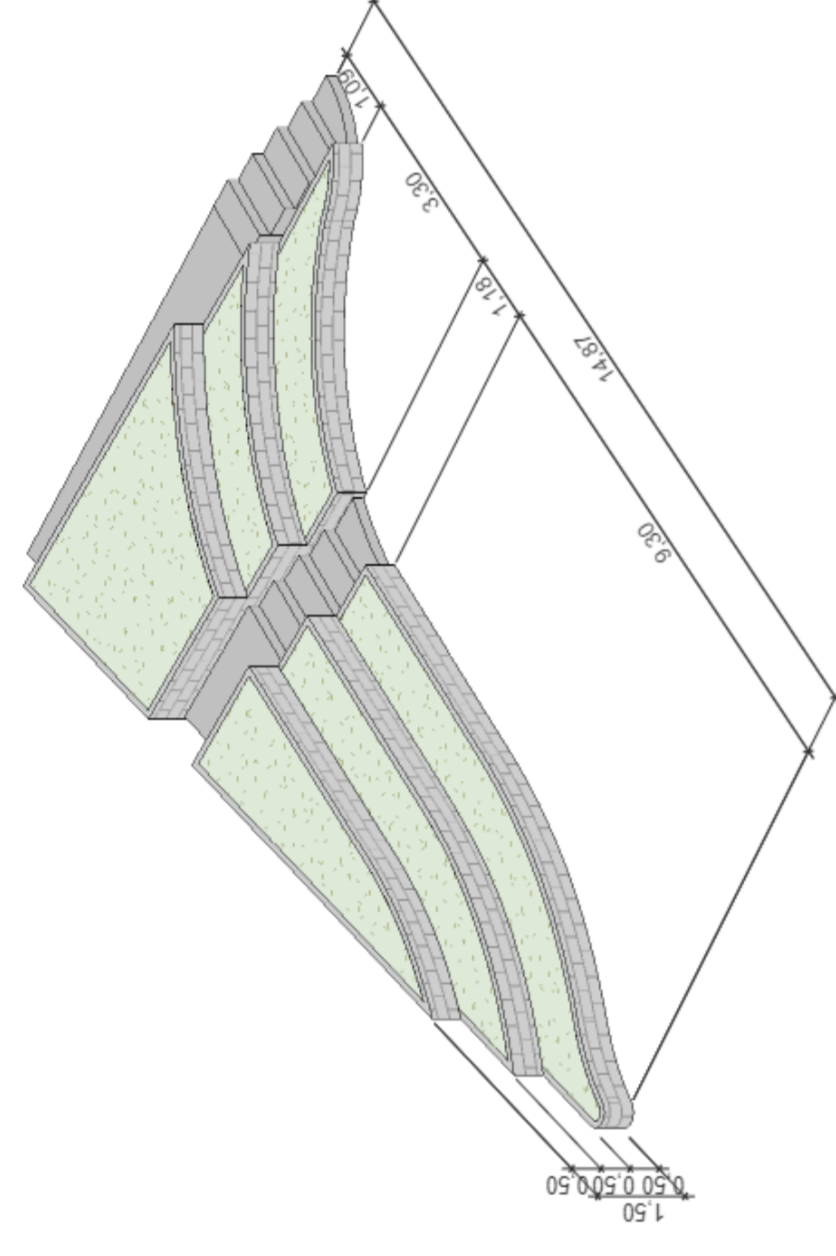

2 DET 01 - 3D HORTA

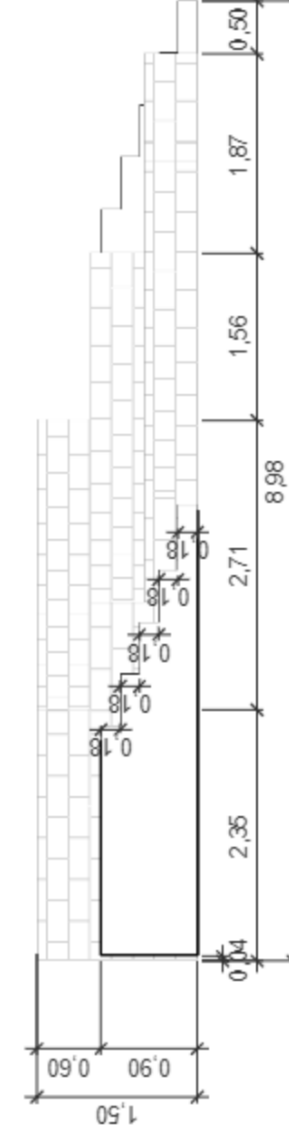

3 CORTE HORTA

1 : 100

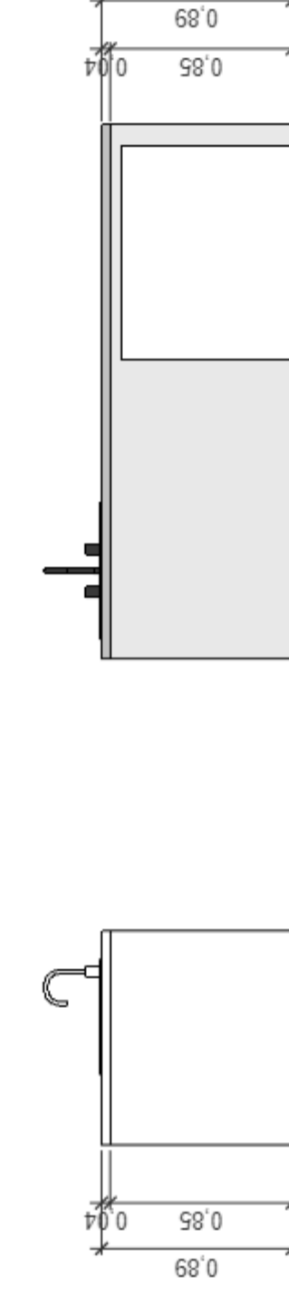

6 DETALHE - BANCADA

1 : 50

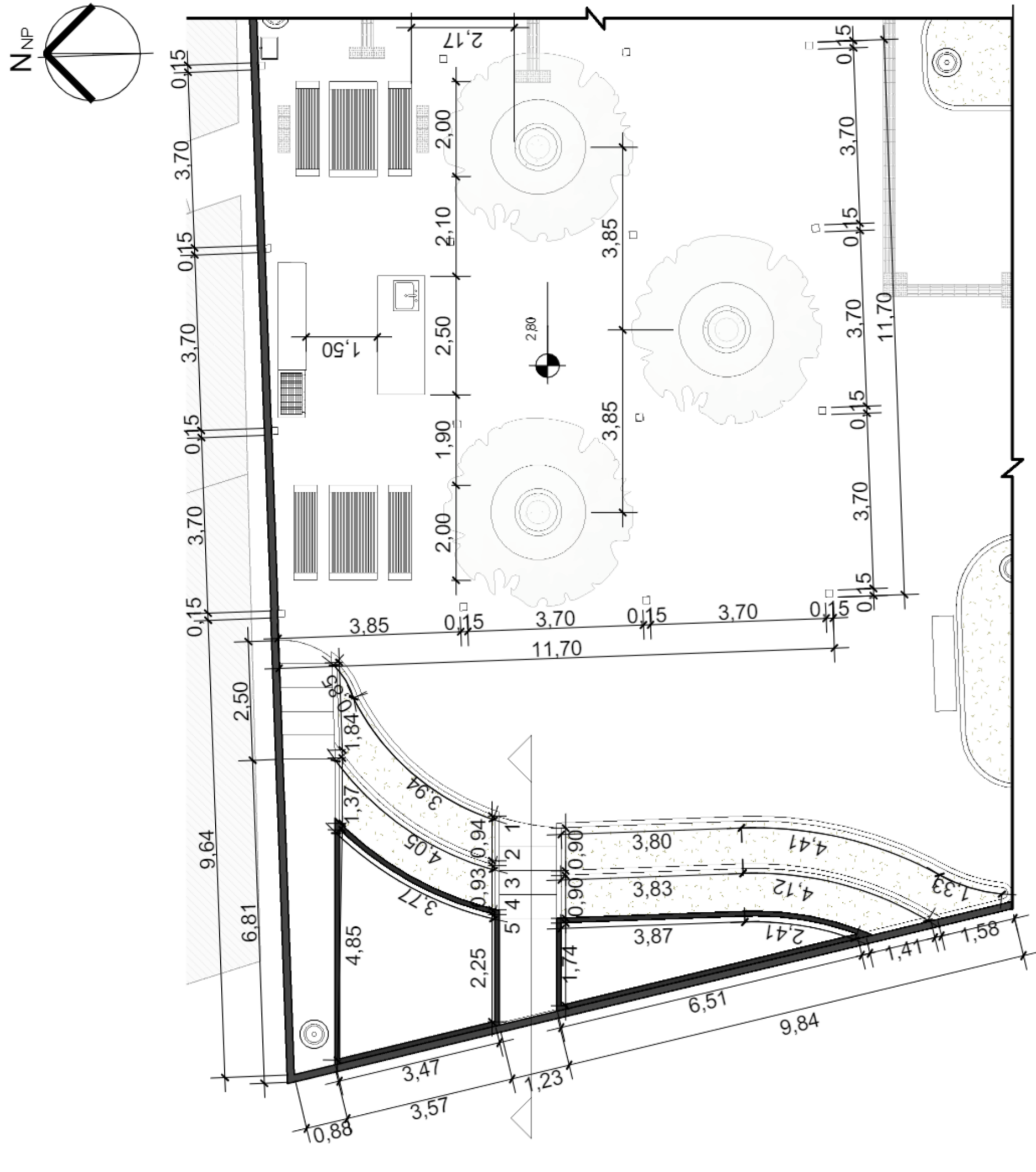

4 PLANTA - ÁREA DE CHURRASQUEIRA

1 : 125

NOTAS GERAIS

- 1 - TODAS AS MEDIDAS EM METROS EXCETO ONDE INDICADO.
- 2 - TODOS OS CÁLCULOS ESTRUTURAIS DEVERÃO SER REALIZADOS NA OPORTUNIDADE DO PROJETO EXECUTIVO A FIM DA CORRETA EXECUÇÃO.

00	SET/2022	EMISSÃO INICIAL	
REV.	DATA	DESCRIÇÃO	APROVAÇÃO
		<b>PREFEITURA MUNICIPAL DE NITERÓI</b> EMPRESA MUNICIPAL DE MORADIA, URBANIZAÇÃO E SANEAMENTO - EMUSA Área Projeto: PROJETO BÁSICO DE URBANIZAÇÃO PARA A COMUNIDADE DO MINEIRINHO NO BARRIO DE SÃO LOURENÇO - NITERÓI/RJ	
Título: CHURRASQUEIRA - PLANTA BARRIO, DETALHES E 3D ESQUEMÁTICO		SEMPRE A FRENTE Prefeitura Municipal de Niterói Rua da Liberdade, 100 São Leopoldo - Niterói - RJ	
Projeto de autoria: URBANISMO	Autor de projeto: BEATRIZ F	Responsável Técnico: MARIA SAMPAIO	<b>11112</b> 0003-MD-UM-PROJ-001_R0 Escala: Como indicado
Nome da prancha: 0033-DE-UM-FB-001_11	Desenhista: SETHY		