

1 Planta de situação
ESCALA 1: 200

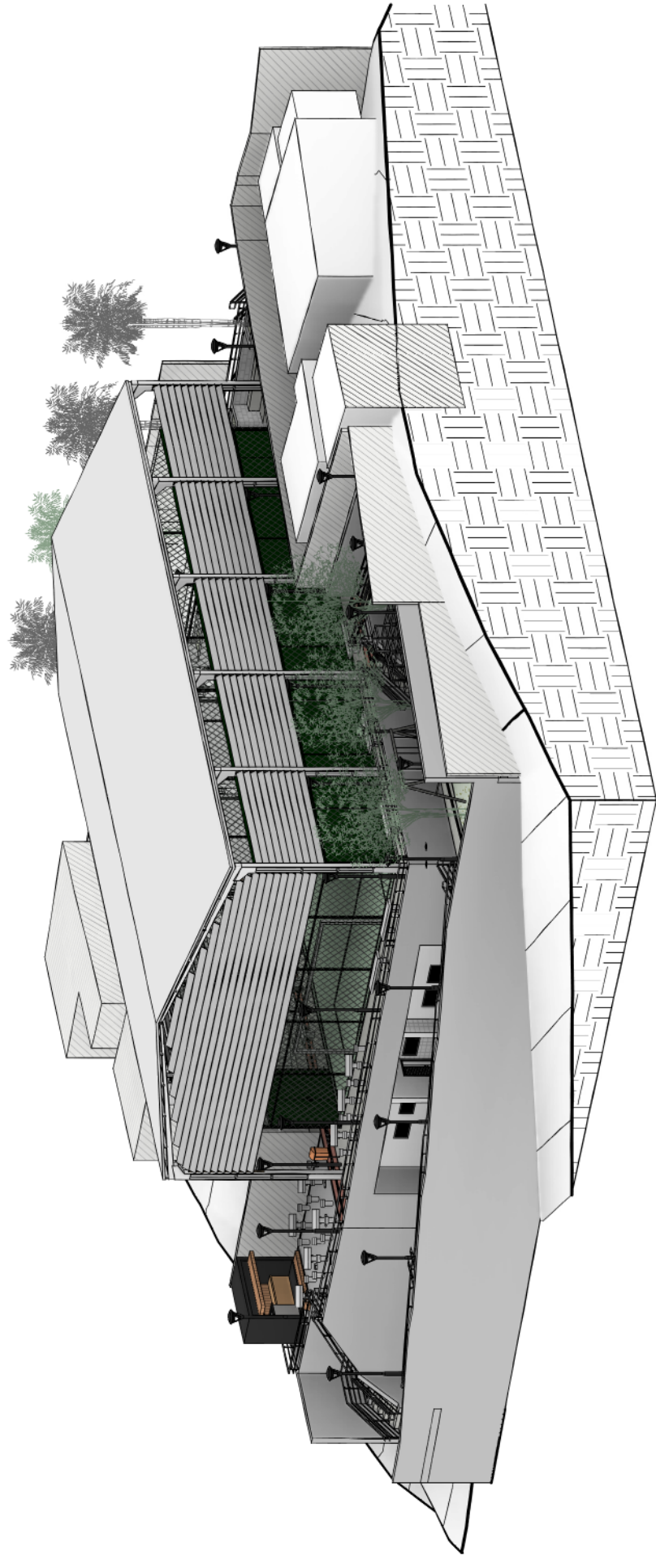

3 Isométrica 2
ESCALA

Mosca de localização da comunidade do Caniçal - Cafubá, Niterói/ RJ.

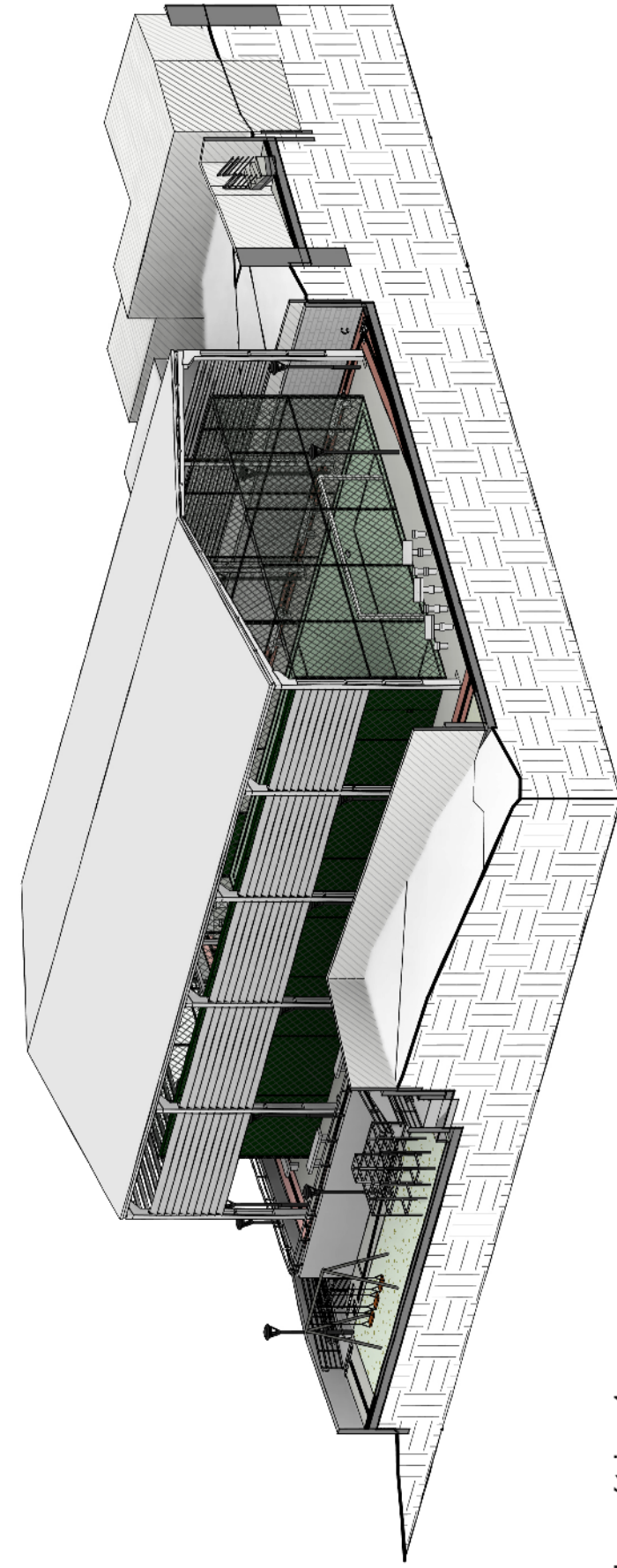
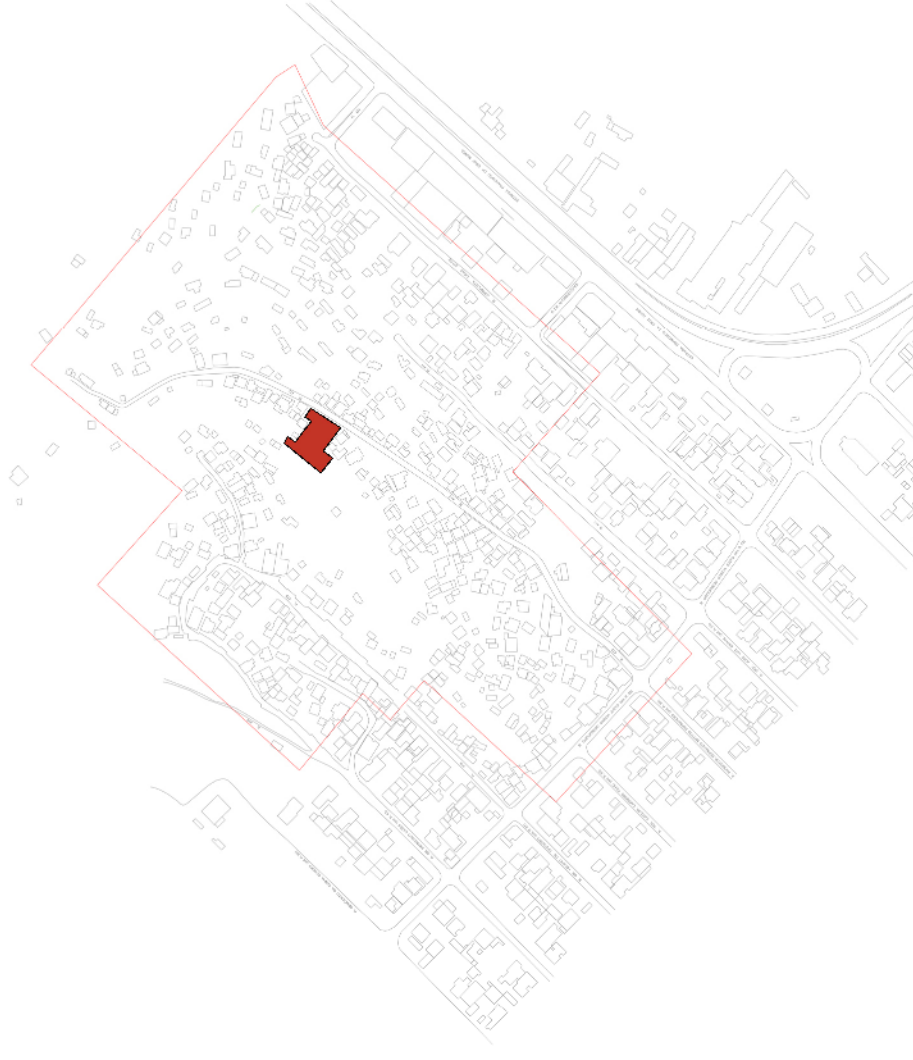

2 Isométrica 1
ESCALA

01	SET/2022	ATENDIMENTO AOS COMENTÁRIOS	APROVAÇÃO
00	JUN/2022	EMISSÃO INICIAL	
REV	DATA	DESCRIÇÃO	
		PREFEITURA MUNICIPAL DE NITERÓI EMPRESA MUNICIPAL DE MORADIA, URBANIZAÇÃO E SANEAMENTO - EMUSA Área/Projeto: PROJETO BÁSICO DE URBANIZAÇÃO PARA COMUNIDADE DO CANIÇAL NO BAIRRO DO CAFUBÁ - NITERÓI/RJ	 Empresa Municipal de Moradia, Urbanização e Saneamento - EMUSA
Etapa de projeto: PROJETO BÁSICO		Título: ÁREA 01 - CAMPO DE FUTEBOL - PLANTA DE SITUAÇÃO E ISOMÉTRICA	01 09 0012-DE-JUN-FB-001_R1 Escala: Como indicado
Disciplina: INTERVENÇÃO URBANA		Autor do projeto: RENAN M.	Responsável técnico: LÉO COSTA
Nome da prancha: 0012-DE-JUN-FB-001_001		Desenhista: PEDRO M.	

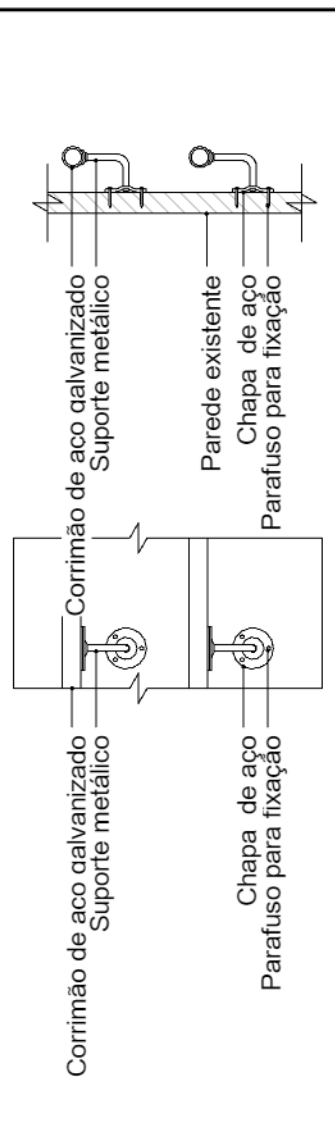
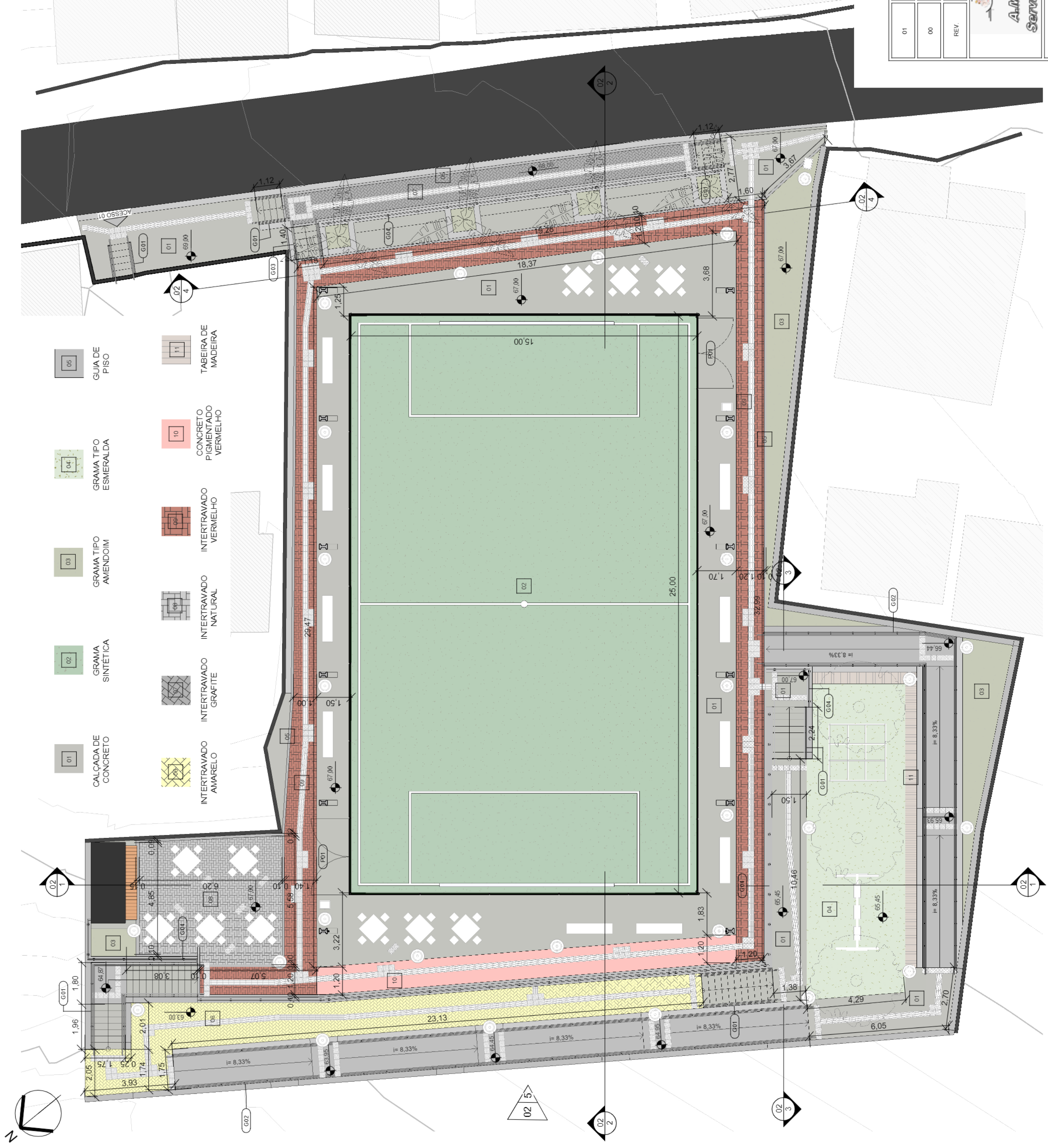

2 Fixação guarda corpo parede
ESCALA 1:15

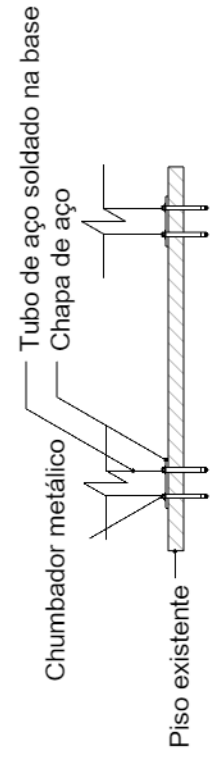

3 Fixação guarda corpo piso
ESCALA 1:15

Base Orç	Descrição	Área	Volume
	Alvenaria de tijolos	4,26 m²	0,43 m³
	Pintura branca	8,51 m²	0,02 m³
??	Muro de armo em blocos de concreto	269,02 m²	66,87 m³
??	Mureta baixa em blocos de concreto	6,39 m²	0,64 m³
??	Muro de armo de fixação	468,75 m²	116,91 m³

ID	Base Orç	Descrição	Altura do guarda-corpo	Comprimento
G01		Corrimão NBR 9050 em aço galvanizado chumbado no piso	0,92	38,54
G02		Corrimão NBR 9050 em aço galvanizado chumbado no piso (Rampa)	0,92	98,16
G03		Corrimão NBR 9050 em aço galvanizado fixado na parede	0,92	1,63
G04		Guarda-corpo com 2 barras em aço galvanizado chumbado na mureta	0,38	64,11

Base Orç	Descrição	Tipo de Piso	Área
11.013.0075-A	Calçada de concreto moldada in loco	01	245,56 m²
09.001.0100-A	Grama sintética tipo europeia em rolo	02	375,00 m²
COMPOSIÇÃO	Grama tipo amendoim em placas	03	40,89 m²
09.001.0020-A	Grama tipo esmeralda em placas	04	57,05 m²
11.013.0006-A	Guia de concreto, moldada in loco	05	17,29 m²
08.020.0020-A	Pavimentação com piso intertravado, pré fabricado, em concreto na cor amarela, espessura de 0,06 cm.	06	47,19 m²
08.020.0022-0	Pavimentação com piso intertravado, pré fabricado, em concreto na cor grafite, espessura de 0,08 cm.	07	21,17 m²
08.020.0018-A	Pavimentação com piso intertravado, pré fabricado, em concreto na cor natural, espessura 0,10 cm.	08	32,52 m²
08.020.0022-0	Pavimentação com piso intertravado, pré fabricado, em concreto na cor vermelha.	09	100,51 m²
13.373.0026-A	Pavimentação em concreto pigmentado na cor vermelha com régua 0,10 cm de espessura.	10	21,90 m²
COMPOSIÇÃO	Tábua de madeira.	11	8,41 m²

ID	Base Orç	Descrição	Altura	Largura	Quant.
P01		Porta 2 folhas alabrado	2,93	3,06	2

01	SET/2022	ATENDIMENTO AOS COMENTÁRIOS			
00	JUN/2022	EMISSÃO INICIAL			
REV	DATA	DESCRIÇÃO			APROVAÇÃO
			PREFEITURA MUNICIPAL DE NITERÓI EMPRESA MUNICIPAL DE MORADIA, URBANIZAÇÃO E SANEAMENTO - EMUSA		
Área/Projeto: PROJETO BÁSICO DE URBANIZAÇÃO PARA COMUNIDADE DO CANIÇAL NO BAIRRO DO CAUUBA - NITERÓI/RJ			Empresa Municipal de Moradia, Urbanização e Saneamento - EMUSA		
Título: ÁREA 01 - CAMPO DE FUTEBOL - PLANTA DE PAGINAÇÃO DE PISO			03 09 0012-MJUN-FB-001_R1 Escala: Como indicado		
Equipe de projeto: PROJETO BÁSICO			Responsável técnico: LÉO COSTA		
Disciplina: INTERVENÇÃO URBANA			Autor do projeto: RENAN M.		
Nome da prancha: 0012-DE-JUN-FB-001_003			Desenhista: PEDRO M.		

1 Planta de paginação de piso
ESCALA 1:125



Tabela de Mobiliário

ID	Base Orç	Descrição	Quant.
01		Arquibancada 1	3
02		Arquibancada 2	1
03		Balçoço	1
04	09.012.0003-0	Banco de concreto sem encosto	10
05		Galola labirinto	1
06		Lixeira de parque	3
07		Mesa de jogos de concreto	11
08		Quiosque de parque de concreto, pintura na cor preta e detalhes em madeira 5,50x 2,00	1

01	SET/2022	ATENDIMENTO AOS COMENTÁRIOS	
00	JUN/2022	EMISSION INICIAL	
REV	DATA	DESCRIÇÃO	APROVAÇÃO
		PREFEITURA MUNICIPAL DE NITERÓI EMPRESA MUNICIPAL DE MORADIA, URBANIZAÇÃO E SANEAMENTO - EMUSA	NITERÓI SEMPRE À FRENTE Empresa Municipal de Moradia, Urbanização e Saneamento - EMUSA
Etapa de projeto PROJETO BÁSICO		PROJETO BÁSICO DE URBANIZAÇÃO PARA COMUNIDADE DO CANICAL NO BAIRRO DO CAUUBA - NITERÓI/RJ	
Disciplina INTERVENÇÃO URBANA		Título ÁREA 01 - CAMPO DE FUTEBOL - PLANTA DE MOBILIÁRIO	05 09 0012.M.UIN.PB.001_R1
Nome da prancha 0012-DE-JUN-PB-001_005		Autor do projeto RENAN M.	Responsável técnico LÉO COSTA
		Desenhista PEDRO M.	Escala 1 : 125

1 **Planta de mobiliário**
ESCALA 1 : 125

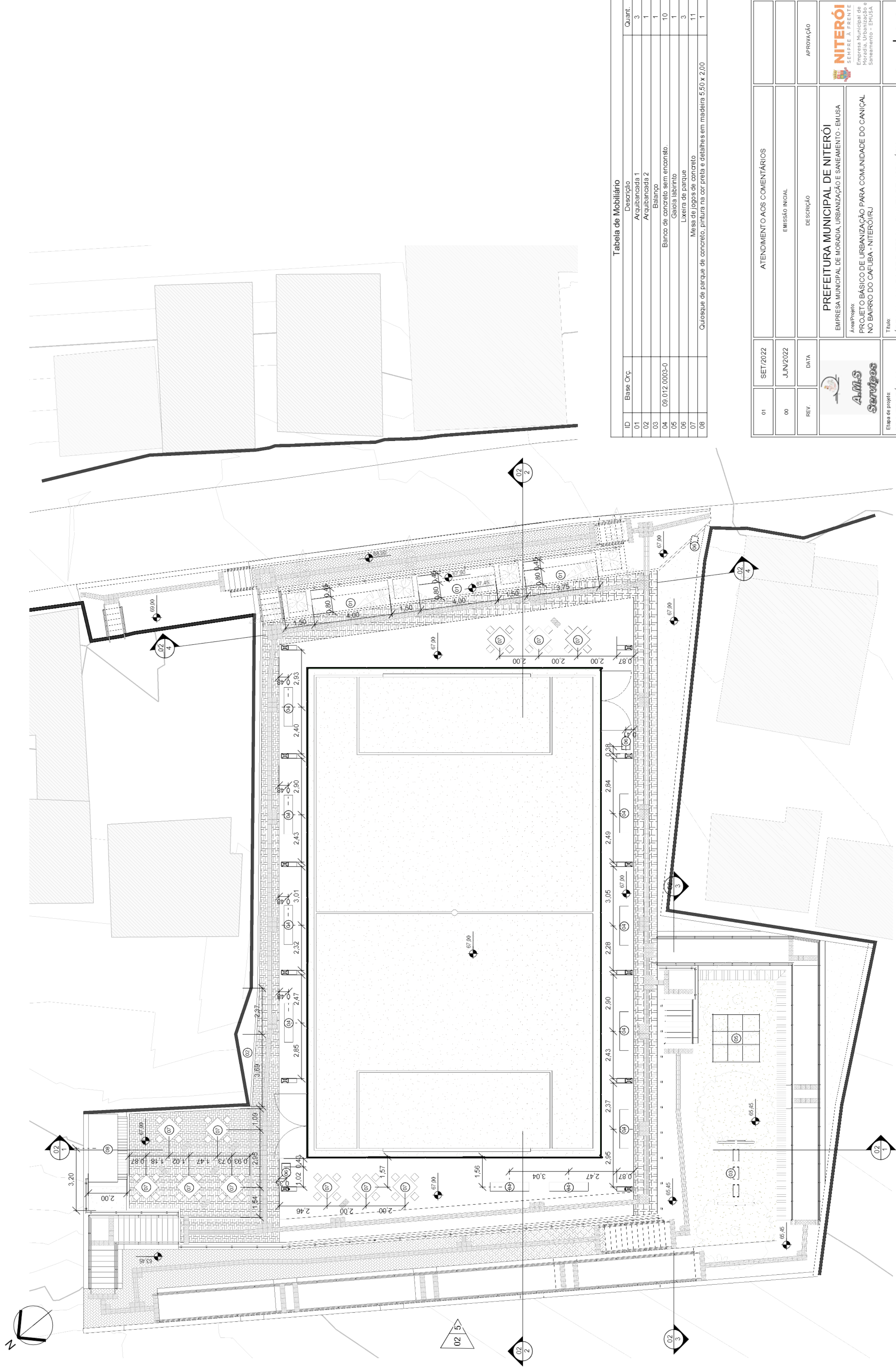
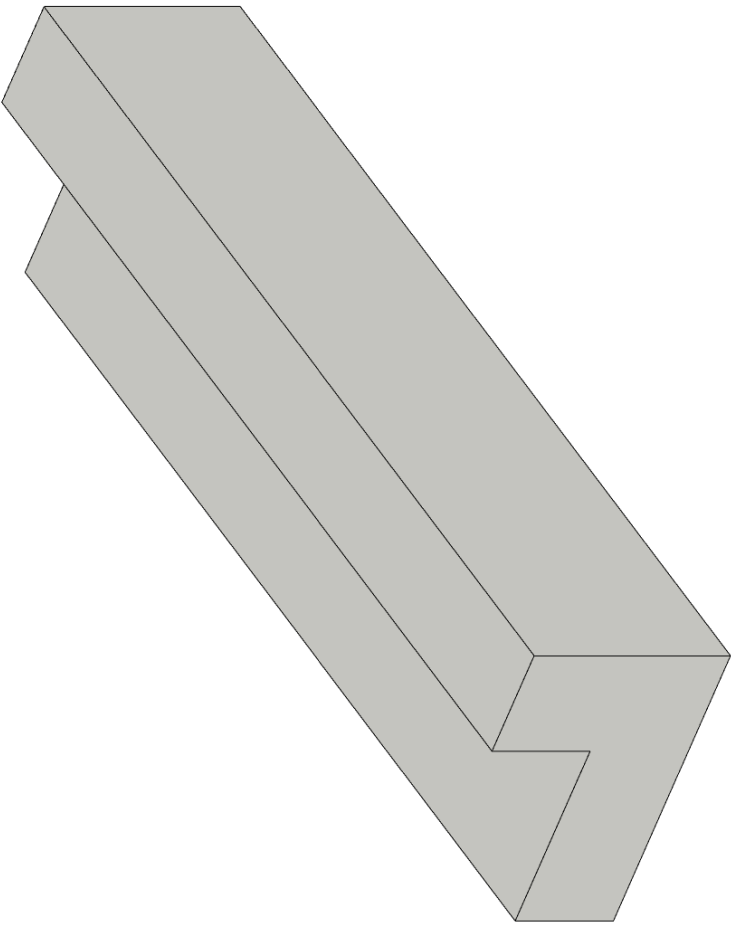

1 Arquibancada 1
ESCALA

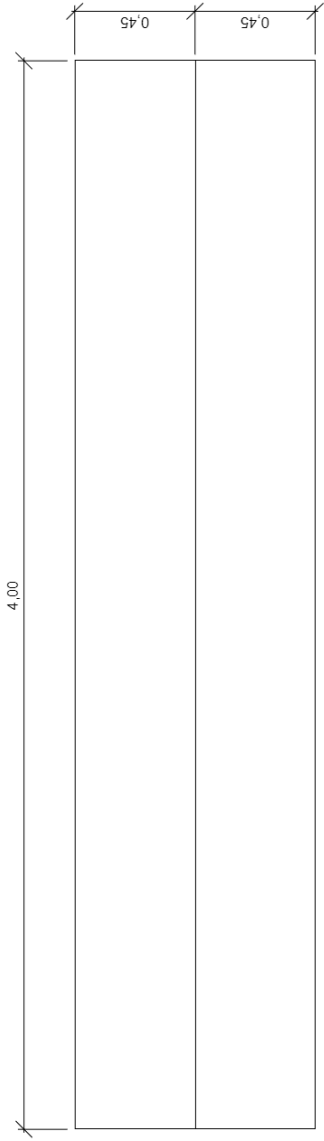

2 Elevação
ESCALA 1:20

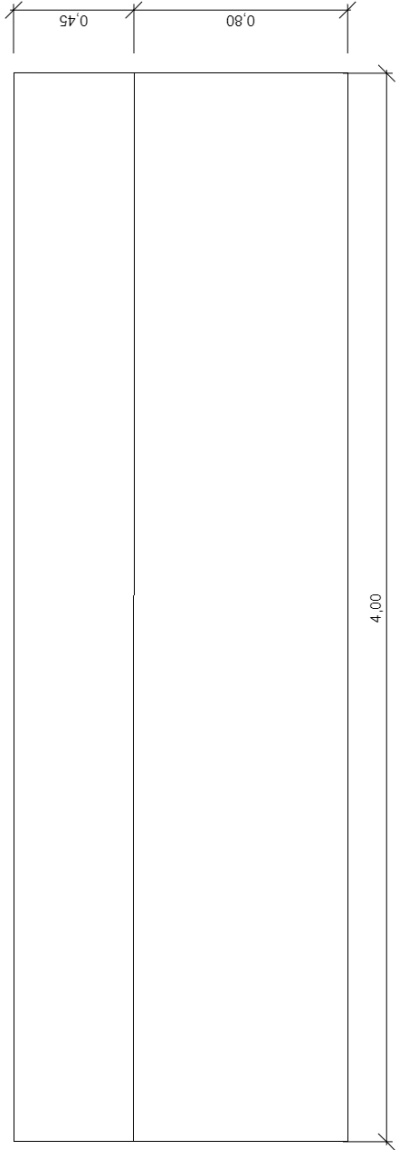

3 Planta
ESCALA 1:20

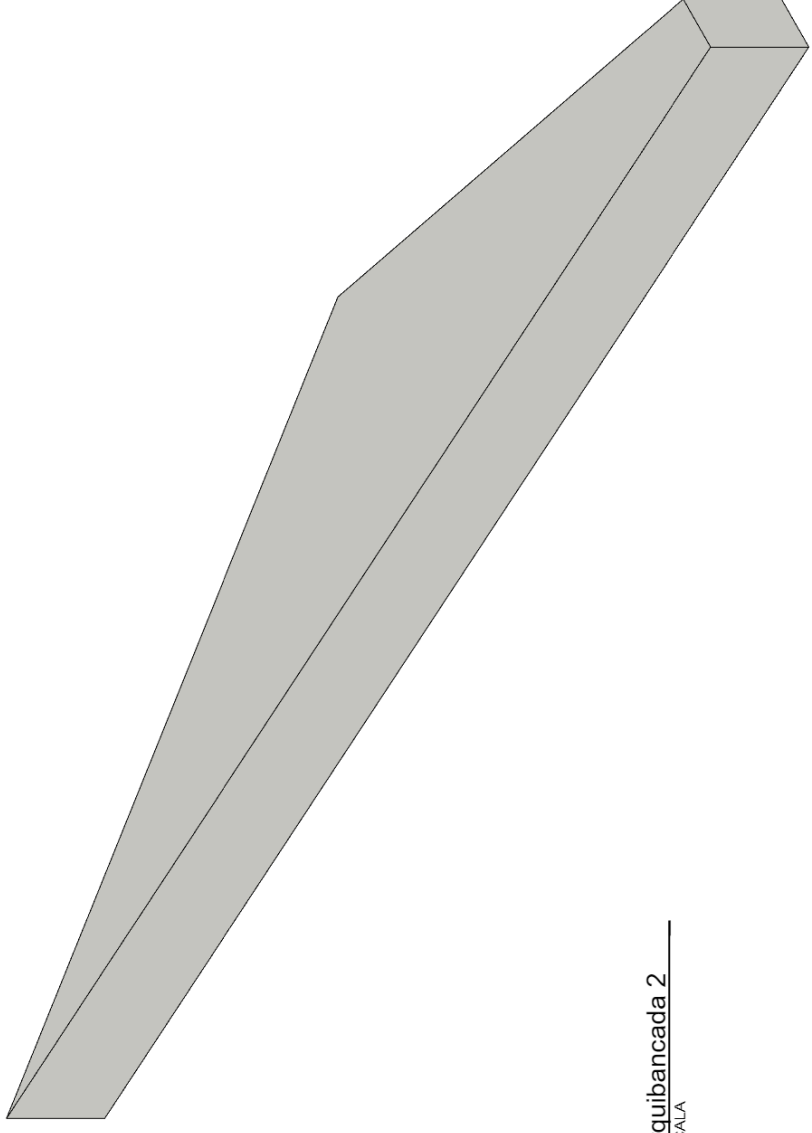

4 Arquibancada 2
ESCALA

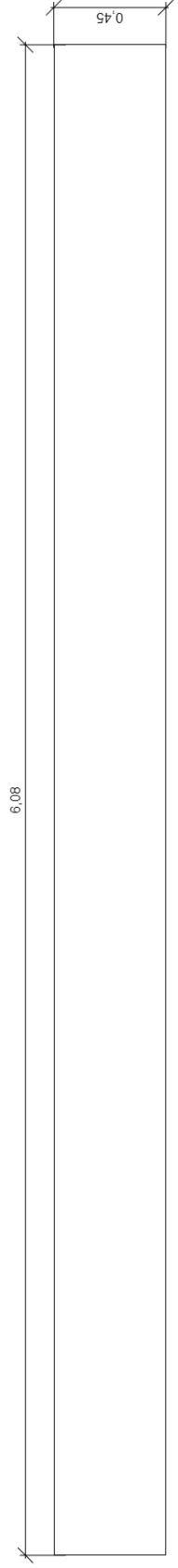

5 Elevação
ESCALA 1:20

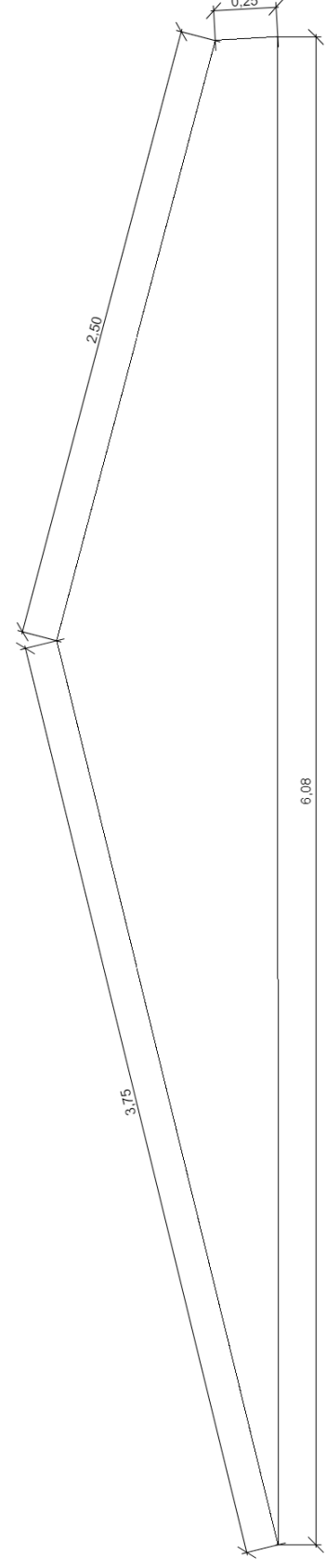

6 Planta
ESCALA 1:20

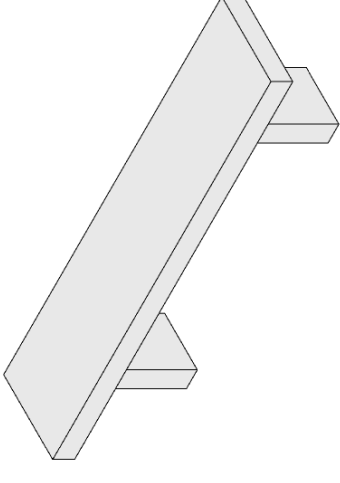

7 Banco de concreto sem encosto
ESCALA

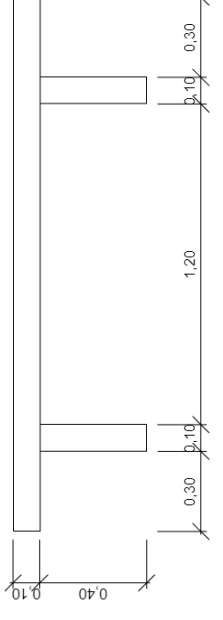

8 Elevação
ESCALA 1:20

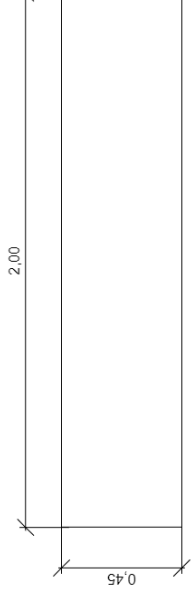

9 Planta
ESCALA 1:20

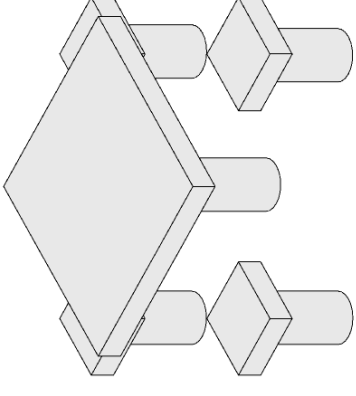

10 Mesa de jogos em concreto
ESCALA

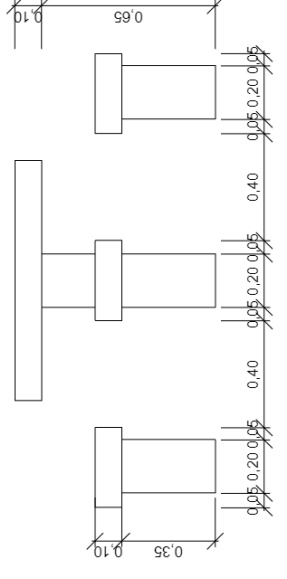

11 Elevação
ESCALA 1:20

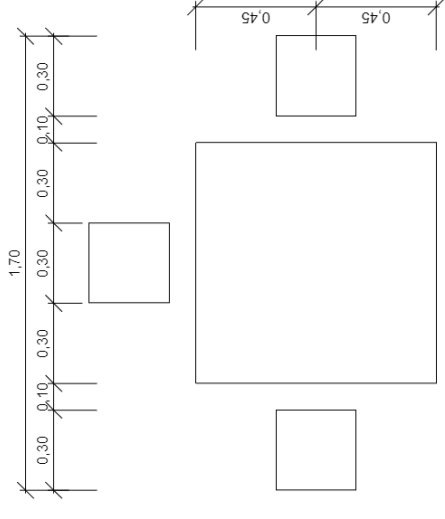

12 Planta
ESCALA 1:20

01	SET/2022	ATENDIMENTO AOS COMENTÁRIOS	APROVAÇÃO
00	JUN/2022	EMISSÃO INICIAL	
REV	DATA	DESCRIÇÃO	
		PREFEITURA MUNICIPAL DE NITERÓI EMPRESA MUNICIPAL DE INGENHARIA, URBANIZAÇÃO E DRENAGEM - EMUSA	
Etapa do projeto: PROJETO BÁSICO		Projeto: PROJETO BÁSICO DE URBANIZAÇÃO PARA COMUNIDADE DO CANICAL NO BARRIO DO CAPUEN - NITERÓI	
Nome do projeto: INTERVENÇÃO URBANA		Título: ÁREA 01 - CAMPO DE FUTEBOL - DETALHAMENTO DE MOBILIÁRIO	
Nome do arquiteto: PEDRO M.		Responsável Técnico: LEO COSTA	
Nome do projeto: 0012-DE-UN-PB-001_008		Número do projeto: 0012-DE-UN-PB-001_001	
		06/09 0012-DE-UN-PB-001_001 Escala: 1:20	

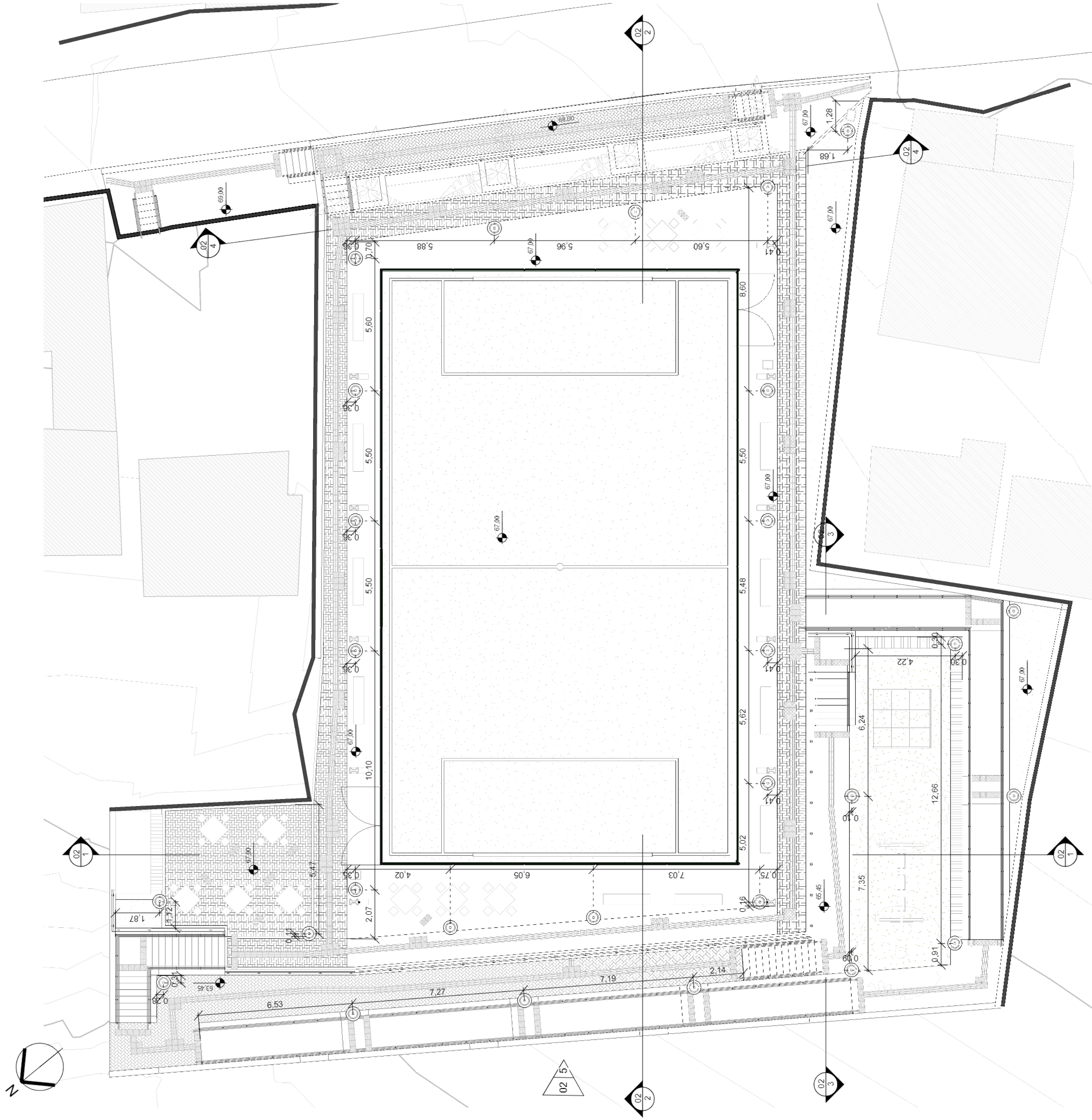

1 **Planta de iluminação**
ESCALA 1:125

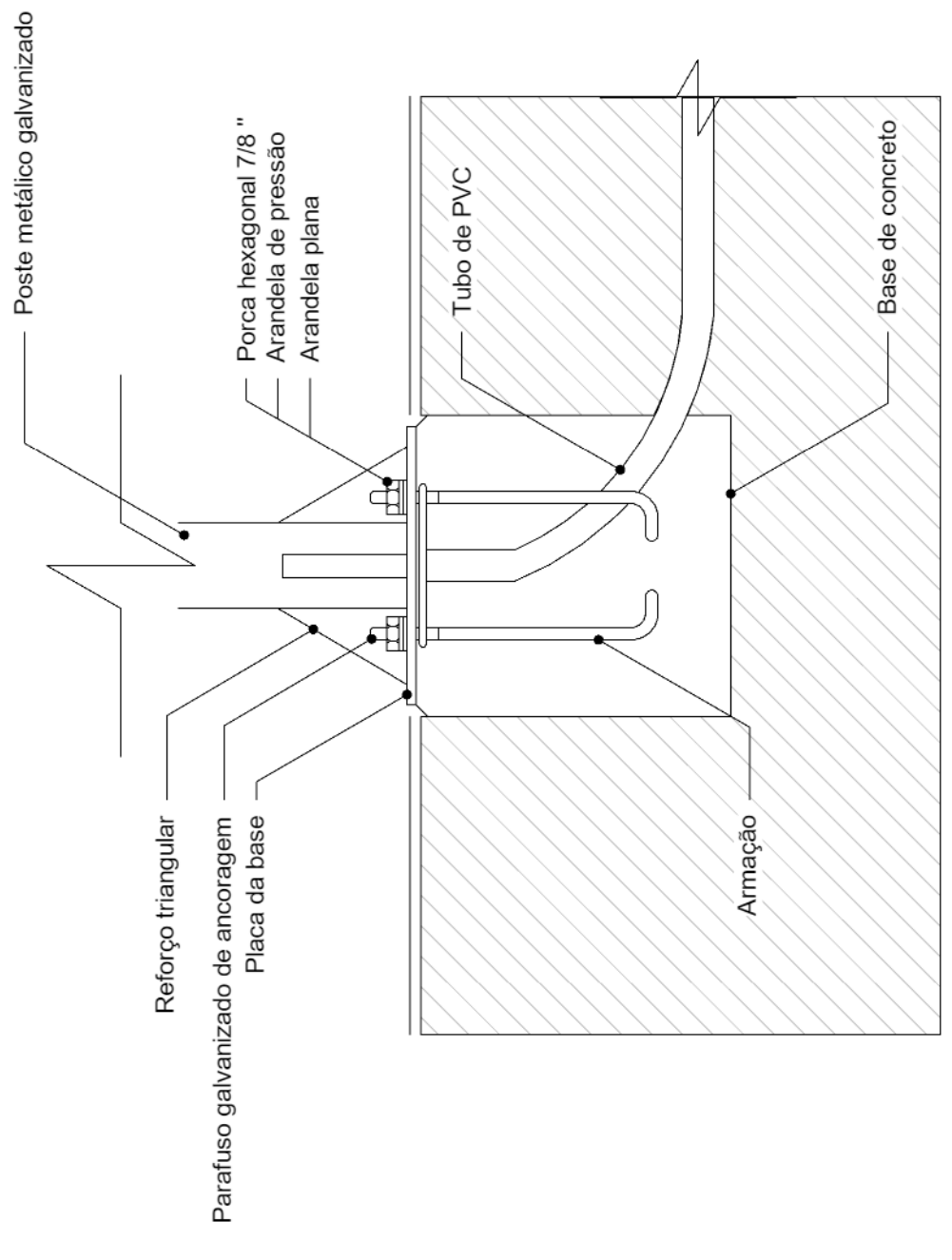

2 **Corte fixação de poste pedonal**
ESCALA 1:25

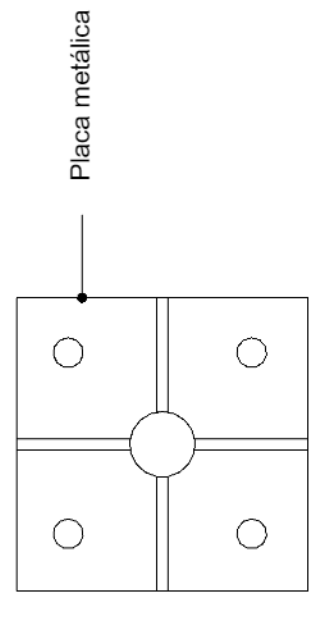

3 **Planta fixação de poste pedonal**
ESCALA 1:25

ID	Base Orç	Descrição	Quant.
L01		Luminária externa baixa	28

REVISÃO	DATA	DESCRIÇÃO	APROVAÇÃO
01	SET/2022	ATENDIMENTO AOS COMENTÁRIOS	
00	JUN/2022	EMIÇÃO INICIAL	

AM-S Serviços

PREFEITURA MUNICIPAL DE NITERÓI
EMPRESA MUNICIPAL DE MORADIA, URBANIZAÇÃO E SANEAMENTO - EMUSA

Área/Projeto: **PROJETO BÁSICO DE URBANIZAÇÃO PARA COMUNIDADE DO CANICAL NO BAIRRO DO CAUUBA - NITERÓI/RJ**

Etapa de projeto: PROJETO BÁSICO	Título: ÁREA 01 - CAMPO DE FUTEBOL - PLANTA DE ILUMINAÇÃO	07 09 0012-MD-UIN-PB-001_R1 Escala: Como indicado
Disciplina: INTERVENÇÃO URBANA	Autor do projeto: RENAN M.	Responsável técnico: LÉO COSTA
Nome da prancha: 0012-DE-UIN-PB-001_007	Desenhista: PEDRO M.	





1 PLANTA BAIXA TÉCNICA - VESTIÁRIO
ESCALA 1:75

2 PLANTA DE LAYOUT E PAGINAÇÃO
ESCALA 1:75

Tabela de Louças e Metais			Tabela de Porta - Arquitetura						
ID	Base Orc.	Descrição	Quant.	ID	Base Orc.	Descrição	Altura	Largura	Quant.
01		Bacia com caixa acoplada	7	P01		Porta de Madeira, de Giro	2,00	0,60	10
02		Ducha eletrônica 127V	5	P02		Porta de Alumínio com Veneziana, de Giro	2,10	0,80	2
03		Lavatório de canto, Deca (ou Similar)	1	P03		Porta de Alumínio com Veneziana, de Giro	2,10	1,20	1
04		Lavatório de Coluna Branco, Deca (ou Similar)	6	Tabela de Janela					
05		Tomadeira de mesa	7	ID	Base Orc.	Descrição	Altura	Largura	Quant.
Tabela de Pisos			Tabela de Paredes - Vestiário						
ID	Base Orc.	Descrição	Área	ID	Base Orc.	Material/Descrição	Área (m²)	Volume (m³)	
04	09.001.0020-A	Grama tipo esmeralda em placas.	8,67 m²	01	EMOP	Material: Descrição	117,78 m²	0,28 m³	
05	11.013.0006-A	Guia de concreto, moldada in loco.	1,00 m²	02		Pintura branca fosca para área externa	191,84 m²	0,48 m³	
03	13.331.0017-A	Piso cerâmico em porcelanato, borda retificada 0,60 x 0,60 cm.	47,65 m²	Tabela de Teto/Forro					
			Descrição						
			Lage nervurada de concreto 20cm						
			Área						
			68,87 m²						

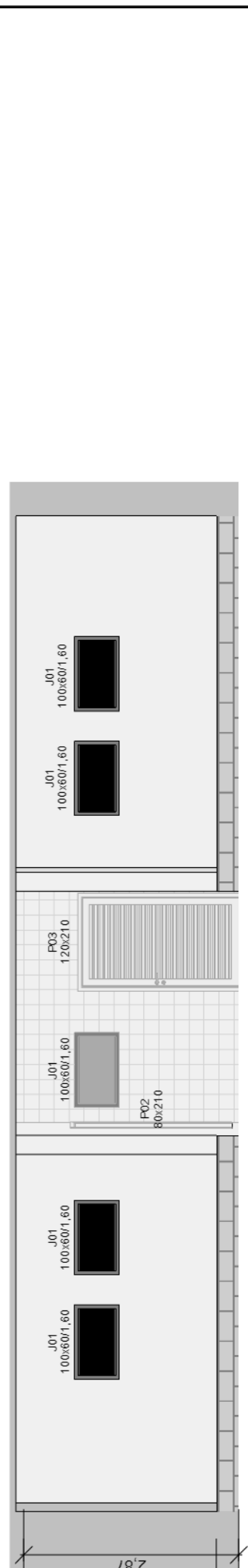

3 ELEVACÃO
ESCALA 1:75

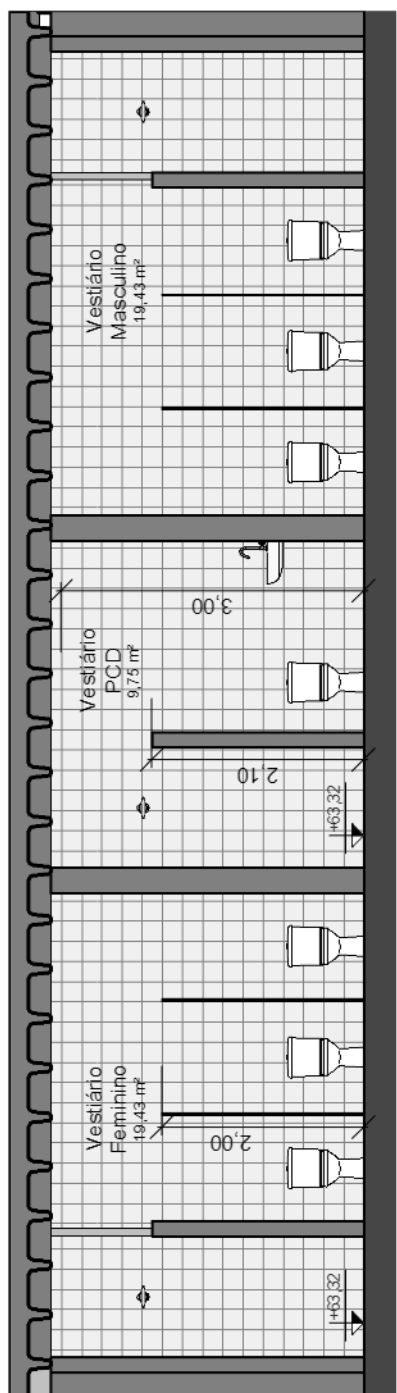

4 CORTE LONGITUDINAL
ESCALA 1:75

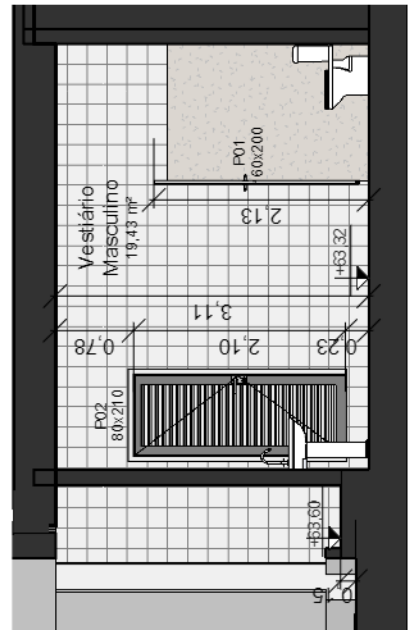

5 CORTE TRANSVERSAL
ESCALA 1:75

REV.	DATA	DESCRIÇÃO	APROVAÇÃO
01	SET/2022	ATENDIMENTO AOS COMENTÁRIOS	
00	JUN/2022	EMISSION INICIAL	
<p>PREFEITURA MUNICIPAL DE NITERÓI EMPRESA MUNICIPAL DE MORADIA, URBANIZAÇÃO E SANEAMENTO - EMUSA</p> <p>Área Projeto: PROJETO BÁSICO DE URBANIZAÇÃO PARA COMUNIDADE DO CANIÇAL NO BAIRRO DO CAFUBA - NITERÓI/RJ</p>			<p>NITERÓI SEMPRE À FRENTE Empresa Municipal de Moradia, Urbanização e Saneamento - EMUSA</p>
<p>Nome de projeto: PROJETO BÁSICO</p> <p>Disciplina: INTERVENÇÃO URBANA</p> <p>Nome da prancha: 001-2-DE-JUN-PB-001_009</p>			<p>09 09 0012-MD-UN-PB-001_R1 Escala: 1:75</p>
<p>Título: ÁREA 01 - PLANTAS, CORTES E FACHADA DO VESTIÁRIO</p> <p>Autor de projeto: RENAN M.</p> <p>Responsável técnico: LÉO COSTA</p>			
<p>Desenhistas: PEDROM.</p>			