

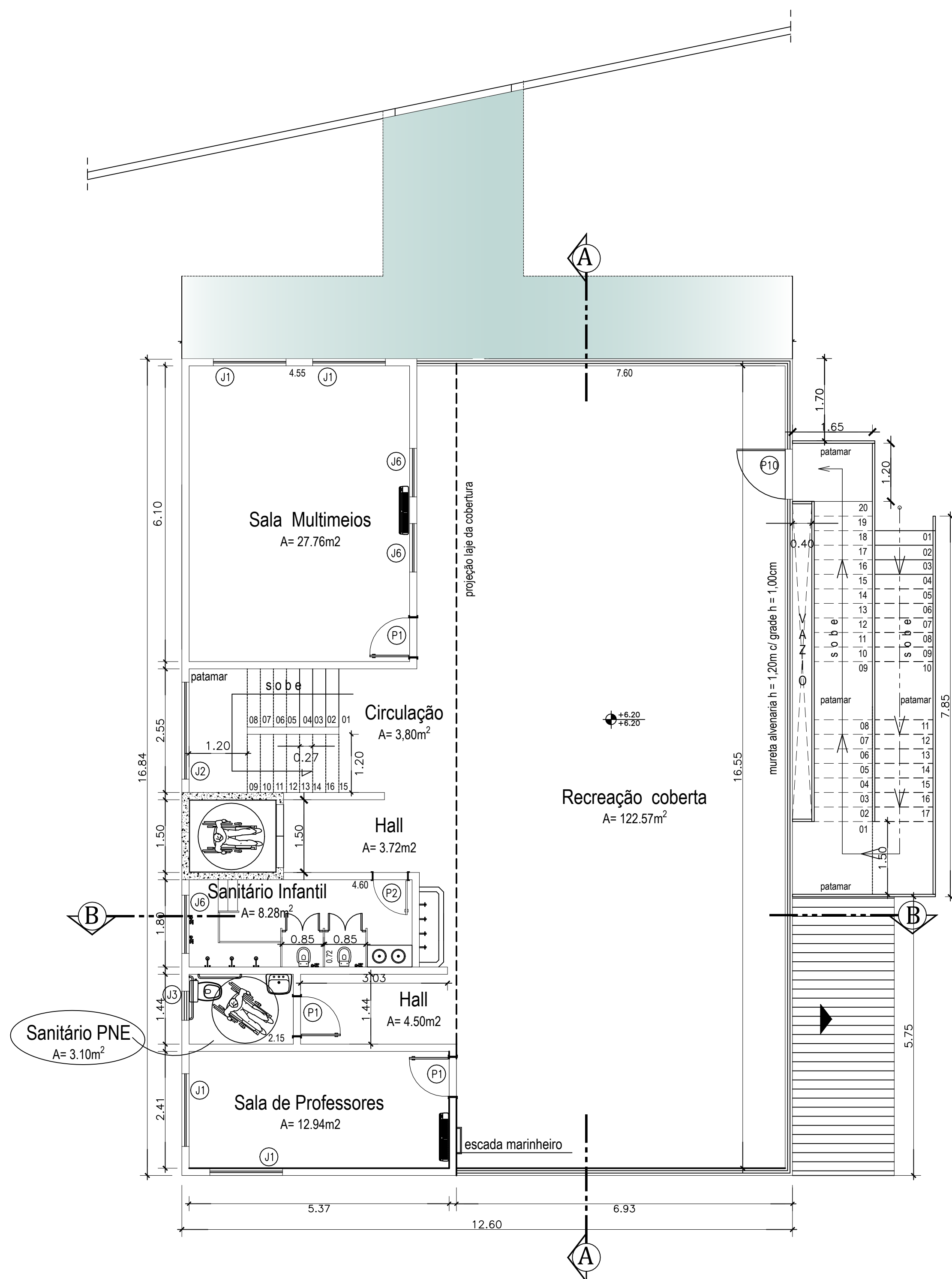

 **SEGUNDO PAVIMENTO**
Escala 1/100



 **TERCEIRO PAVIMENTO**
Escala 1/100

QUADRO GERAL DE LEGENDAS			
INDICAÇÃO DE DESENHO E PRANCHA		CONSTRUIR	
INDICAÇÃO DE CORTE		DEMOLIR	
INDICAÇÃO NÍVEIS PLANTAS E CORTES		ALVENARIA EXISTENTE	
INDICAÇÃO DE FACHADA		GESSO ACARTONADO	
INDICAÇÃO DE PORTAS E JANELAS		DIVISÓRIA DE SANITÁRIOS	
INDICAÇÃO DE MATERIAIS		INDICAÇÃO DE EIXOS	
INDICAÇÃO DE VISTAS /ELEVAÇÕES		INDICAÇÃO DE ELEMENTOS (BANCADAS, PRATELEIRAS E ETC.)	

QUADRO DE ÁREAS	
Primeiro Pavimento	228,03m2
Segundo Pavimento	212,30m2
Terceiro Pavimento	212,30m2
Cobertura	91,00m2
Área total construída	743,63m2
Terreno	336,19m2
Área Edificada	228,03m2
Área livre	108,15m2
Taxa de ocupação	67,00%

QUADRO DE ESQUADRIAS	
PORTAS	JANELAS
P1 - 0.80 x 2.10	J1 - 1.50 x 1.50
P2 - 0.70 x 2.10	J2 - 2.00 x 0.80
P3 - 0.60 x 2.10	J3 - 0.60 x 0.60
P4 - 1.40 x 2.10	J4 - 1.20 x 1.50
P5 - 1.20 x 2.10	J5 - 2.00 x 1.50
P6 - 1.20 x 2.10	J6 - 1.00 x 0.60
P7 - 1.60 x 2.10	
P8 - 0.80 x 2.10	
P9 - 1.40 x 2.10	
P10 - 1.00 x 1.20	

Nota: Conferir medidas no local

Revisão	Descrição	Data
03	Atualização - modificação dos sanitários infantis e inclusão de WC no segundo pavimento	Março/2022
02	Atualização - inclusão de placas fotovoltaicas no telhado para Abastecimento de Energia Solar na Unidade	Março/2022
01	Atualização - inclusão de escada externa para saída de Emergência e inclusão de outro vestiário de funcionário	Fevereiro/2022
00	Emissão inicial	Março/2016

Tipo Projeto: <input checked="" type="checkbox"/> Preliminar <input type="checkbox"/> Executivo <input type="checkbox"/> Ante-Projeto <input type="checkbox"/> As Built		Fase do Projeto: <input type="checkbox"/> Para aprovação <input type="checkbox"/> Pré- execução <input type="checkbox"/> Execução	
 PREFEITURA MUNICIPAL DE NITERÓI SECRETARIA MUNICIPAL DE EDUCAÇÃO FME - Fundação Municipal de Saúde DSO - Departamento de Supervisão de Obras		Responsável pelo Projeto: Vânia Márcia de O. M. Coutinho Arquiteta, Urbanista e Paisagista CAU-BR A23948-8	
Endereço: Rua Carlos Ermelindo Marins, Nº 34 - Bairro Jurujuba Município de Niterói - RJ		Responsável Técnico: Fernando Soares da Cruz Engenheiro Civil CREA-RJ 1990102065	
Descrição: Projeto Básico Preliminar de Arquitetura para Construção de UMEI em Jurujuba		Data : Março 2016 Atualizada: Fev 2022 Escala: 1/100 Formato: A3 estendido Projeto de Arquitetura	
Desenho: Planta Baixa do Segundo e Terceiro Pavimentos		Prancha: 02	