

ESTRADA CAETANO MONTEIRO

DESCRIÇÃO:

- 01 - PLAYGROUND
-PISO DE PÓ DE PEDRA
-143,60M²
- 02 - ACADEMIA DA TERCEIRA IDADE
-PISO CIMENTADO
-93,00M²
- 03 - ÁREAS DE DESCANSO
-BANCOS DE CONCRETO APARENTE (ver medida no projeto)
-JARDIM
-4,50m²
- 04 - ÁREA LIVRE
-PISO INTERTRAVADO COLORIDO
-90,00M²
- 05 - ÁREA DE CONVIVÊNCIA/ACESSOS
-MESAS COM 04 BANCOS (04 UNID.)
-BANCOS DE CONCRETO APARENTE 1,50X0,45M (03 UNID.)
-200,73M²

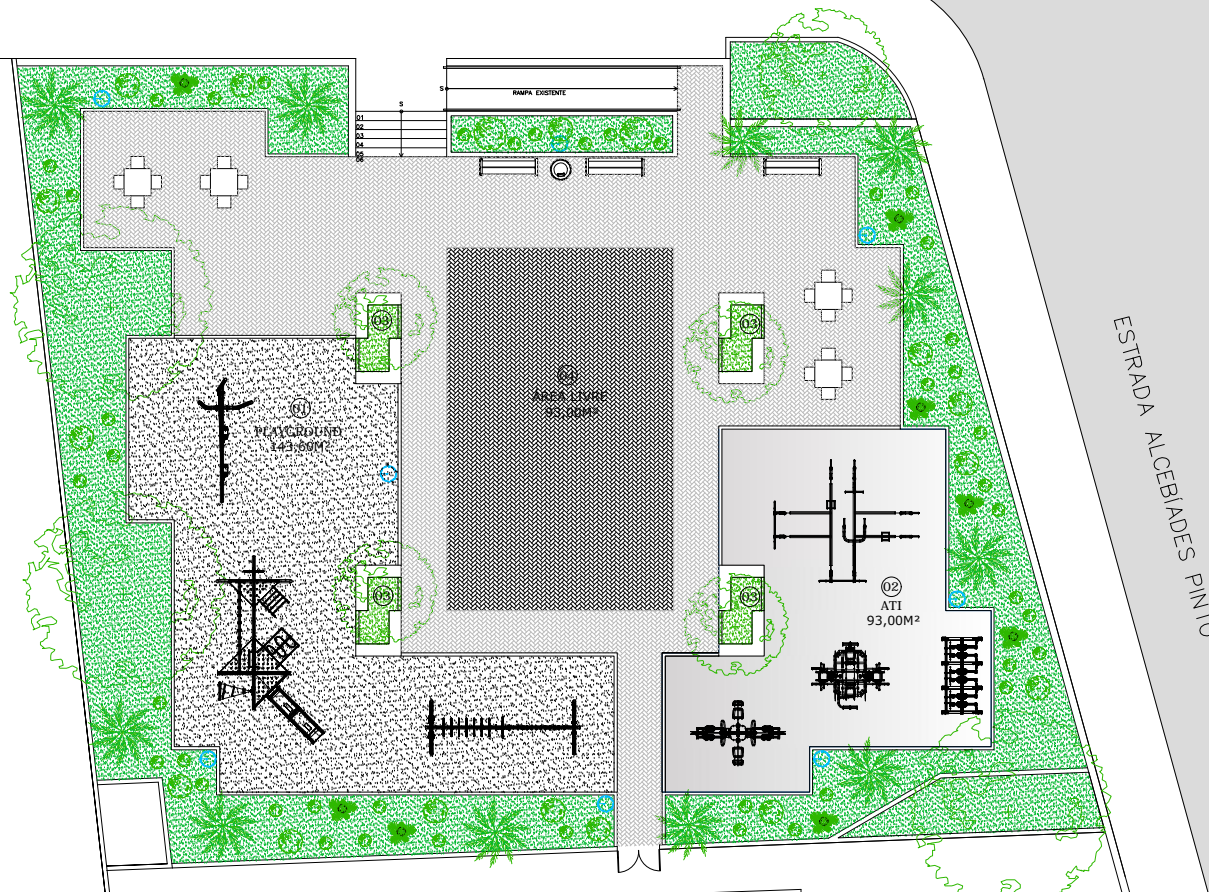

EMUSA

PREFEITURA MUNICIPAL DE NITERÓI

PROJETO DE REFORMA DA PRAÇA IVAN DA SILVA LIMA, EST. CAETANO MONTEIRO Nº820, BADÚ, NITERÓI

FOLHA:

DESENHO:

PLANTA BAIXA REFORMA - IMPLANTAÇÃO

01

DIRETOR DE OPERAÇÕES:

ANTONIO C. LOUROSA DE S. JUNIOR

EXECUÇÃO EM Acad:

PRISCILA SANTOS

DATA:

MARÇO/2018

ESCALA:

1/250

NOTA:

1 - CONFERIR MEDIDAS NO LOCAL