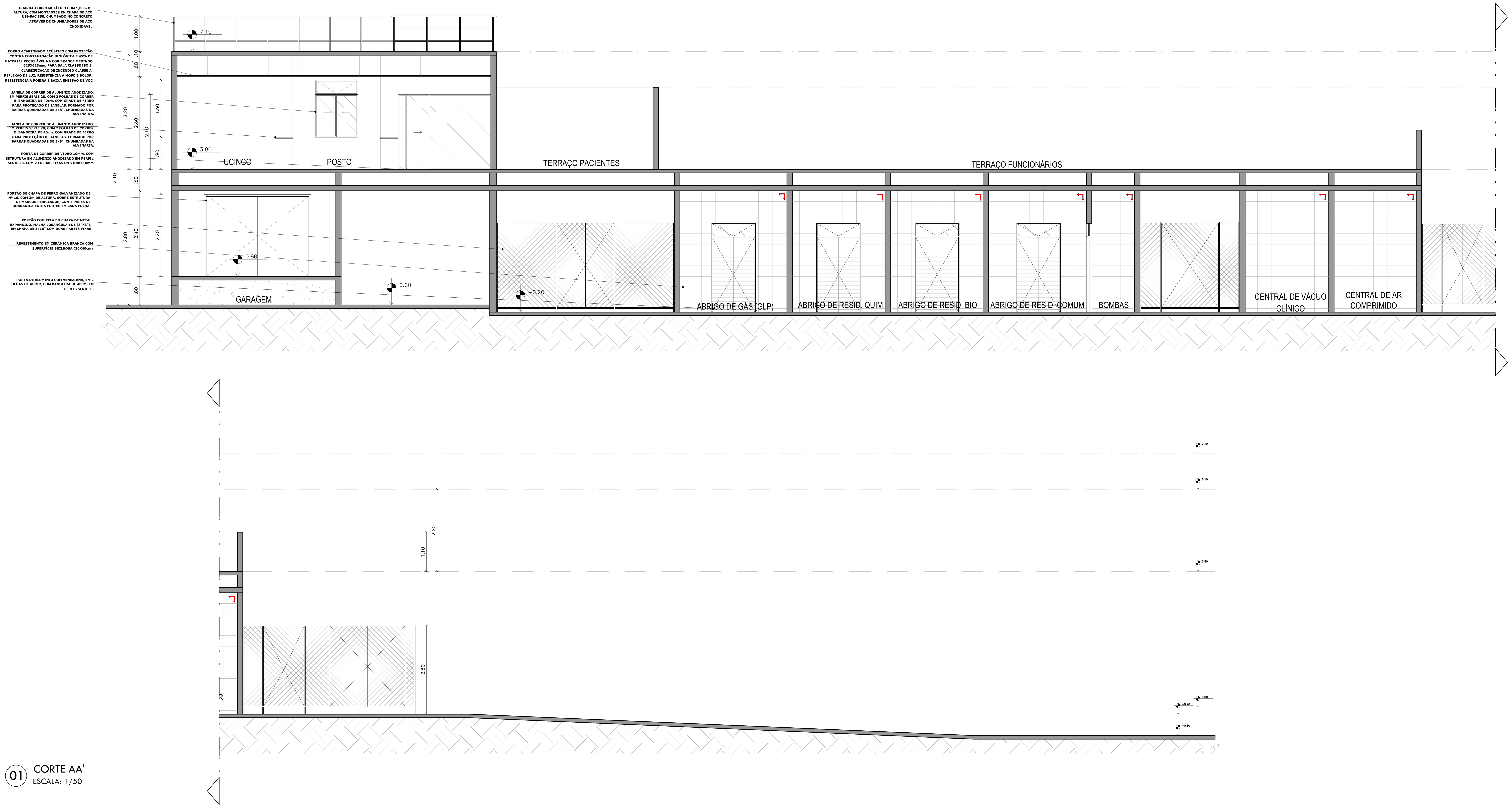

01 CORTE AA'
ESCALA: 1/50

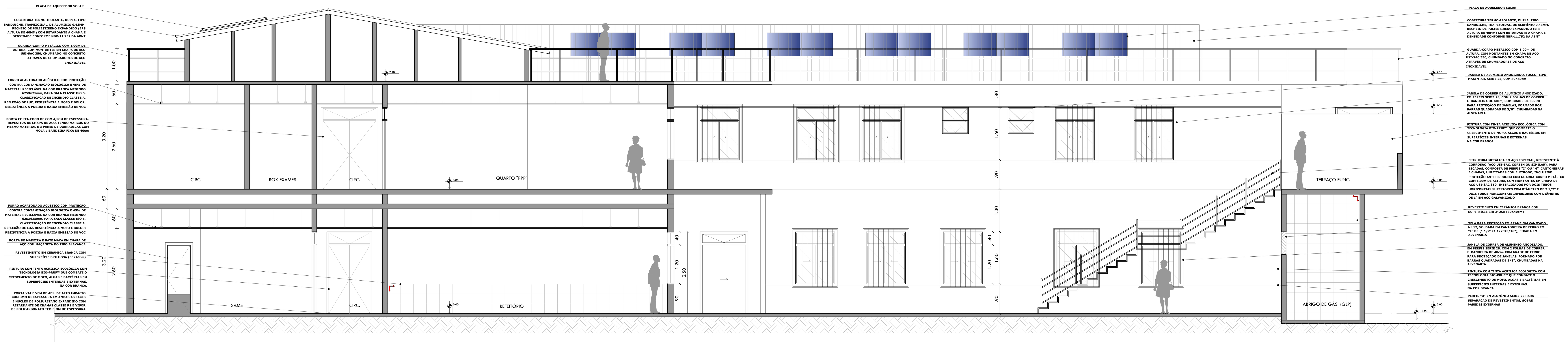

02 CORTE CC'
ESCALA: 1/50

PLANTA CHAVE

LEGENDA

QUADRO DE ESQUADRIAS

Nº	Dimensão:	Descrição:	Nº	Dimensão:	Descrição:
J1	120 X 160	JANELA DE ALUMÍNIO ANODIZADO, FOSCO, COM 2 FOLHAS DE CORRER E BANDEIRA FIXA, SERIE 25, COM GRADE EXTERNA DE ALÚMINIO PARA PROTEÇÃO DE JANELAS, FORMADA POR BARRAS QUADRADAS DE 3/8", CHUMBADAS NA ALVENARIA.	B1	80 X 80	JANELA DE ALUMÍNIO ANODIZADO, FOSCO, TIPO BASCULANTE COM 2 FOLHAS, SERIE 25, COM GRADE EXTERNA DE ALÚMINIO PARA PROTEÇÃO DE JANELAS, FORMADA POR BARRAS QUADRADAS DE 3/8", CHUMBADAS NA ALVENARIA.
J2	80 X 120	JANELA DE ALUMÍNIO ANODIZADO, FOSCO, TIPO GUILHOTINA COM 2 FOLHAS , SERIE 25, COM GRADE EXTERNA DE ALÚMINIO PARA PROTEÇÃO DE JANELAS, FORMADA POR BARRAS QUADRADAS DE 3/8", CHUMBADAS NA ALVENARIA.	B2	100 X 80	JANELA DE ALUMÍNIO ANODIZADO, FOSCO, TIPO BASCULANTE COM 3 FOLHAS, SERIE 25, COM GRADE EXTERNA DE ALÚMINIO PARA PROTEÇÃO DE JANELAS, FORMADA POR BARRAS QUADRADAS DE 3/8", CHUMBADAS NA ALVENARIA.
J3	200 X 160	JANELA DE ALUMÍNIO ANODIZADO, FOSCO, COM 4 FOLHAS DE CORRER E 2 BANDEIRAS FIXAS, SERIE 25, COM GRADE EXTERNA DE ALÚMINIO PARA PROTEÇÃO DE JANELAS, FORMADA POR BARRAS QUADRADAS DE 3/8", CHUMBADAS NA ALVENARIA.	B3	150 X 150	JANELA DE ALUMÍNIO ANODIZADO, FOSCO, TIPO BASCULANTE COM 3 FOLHAS, SERIE 25, COM GRADE EXTERNA DE ALÚMINIO PARA PROTEÇÃO DE JANELAS, FORMADA POR BARRAS QUADRADAS DE 3/8", CHUMBADAS NA ALVENARIA.
J4	100 X 120	JANELA DE ALUMÍNIO ANODIZADO, FOSCO, TIPO GUILHOTINA COM 2 FOLHAS , SERIE 25, COM GRADE EXTERNA DE ALÚMINIO PARA PROTEÇÃO DE JANELAS, FORMADA POR BARRAS QUADRADAS DE 3/8", CHUMBADAS NA ALVENARIA.	B4	200 X 150	JANELA DE ALUMÍNIO ANODIZADO, FOSCO, TIPO BASCULANTE COM 3 FOLHAS, SERIE 25, COM GRADE EXTERNA DE ALÚMINIO PARA PROTEÇÃO DE JANELAS, FORMADA POR BARRAS QUADRADAS DE 3/8", CHUMBADAS NA ALVENARIA.
M1	80 X 820	PELE DE VIDRO EM ESTRUTURA METÁLICA , EM MÓDULOS COMPOSTO POR 6 BANDEIRAS FIXAS E 2 MÓDULOS DE JANELAS TIPO MAXIM-AR , VIDRO 8mm NA COR BRONZE COM CONTROLE SOLAR DE RAIOS UV EM ATÉ 99,6%			
M2	45 X 820	PELE DE VIDRO EM ESTRUTURA METÁLICA , EM MÓDULOS COMPOSTO POR 6 BANDEIRAS FIXAS E 2 MÓDULOS DE JANELAS TIPO MAXIM-AR , VIDRO 8mm NA COR BRONZE COM CONTROLE SOLAR DE RAIOS UV EM ATÉ 99,6%			
P1	100 X 250	PORTA DE ABRIR COMPENSADA, DE 1 FOLHA, COM BATE MACA EM VINIL DE ALTO IMPACTO E CHAPA TEXTURIZADA DE AÇO XADREZ E BANDEIRA FIXA EM VIDRO 6mm	P11	100 X 250	PORTA PARA CENTRO RADIOLÓGIO,REVESTIDO DE LENÇOL DE CHUMBO DE 2mm, COM ACABAMENTO DE PLACA DE FIBRA DE MADEIRA PRENSADA REVESTIDA COM CHAPA DE LAMINADO MELAMÍNICO
P2	90 X 250	PORTA DE ABRIR COMPENSADA, DE 1 FOLHA, COM BATE MACA EM VINIL DE ALTO IMPACTO E CHAPA TEXTURIZADA DE AÇO XADREZ, COM VISOR EM POLICARBONATO E BANDEIRA FIXA EM VIDRO 6mm	P12	120 X 250	PORTA DE ALUMÍNIO COM VENEZIANA, EM 2 FOLHAS DE ABRIR DE 60cm, EM PERFIS SÉRIE 25, COM BANDEIRA FIXA EM VIDRO 6mm
P3	80 X 250	PORTA DE ABRIR COMPENSADA, DE 1 FOLHA, COM BATE MACA EM VINIL DE ALTO IMPACTO E CHAPA TEXTURIZADA DE AÇO XADREZ E BANDEIRA FIXA EM VIDRO 6mm	P13	300 X 250	PORTÃO DE CHAPA DE FERRO GALVANIZADO Nº 16 EM VENEZIANA, SOBRE ESTRUTURA DE MARCOS PERFILADOS, COM 5 PARES DE DOBRADICA EXTRA FORTES EM CADA FOLHA.
P4	70 X 250	PORTA DE ABRIR COMPENSADA, DE 1 FOLHA, COM BATE MACA EM VINIL DE ALTO IMPACTO E CHAPA TEXTURIZADA DE AÇO XADREZ E BANDEIRA FIXA EM VIDRO 6mm	P14	60 X 180	PORTA MELAMÍNICA PARA SANITARIOS, FIXADA EM PLACA DE GRANITO CINZA ANDORINHA, COM DE 3CM DE ESPESSURA, POLIDA NAS DUAS FACES
P5	140 X 250	PORTA DE ABRIR COMPENSADA, 2 FOLHAS DE 70cm, COM BATE MACA EM VINIL DE ALTO IMPACTO E CHAPA TEXTURIZADA DE AÇO XADREZ, COM VISOR EM POLICARBONATO E BANDEIRA FIXA EM VIDRO 6mm	P15	80 X 250	PORTA DE ABRIR COMPENSADA, DE 1 FOLHA, COM BATE MACA EM VINIL DE ALTO IMPACTO E CHAPA TEXTURIZADA DE AÇO XADREZ COM VISOR EM POLICARBONATO E BANDEIRA FIXA EM VIDRO 6mm E VIDRO FIXO DE 115cm EM VIDRO LAMINADO 10mm
P6	130 X 250	PORTA DE CORRER COMPENSADA, DE 1 FOLHA, COM BATE MACA EM VINIL DE ALTO IMPACTO E CHAPA TEXTURIZADA DE AÇO XADREZ, PENDURADA EM ROLDANAS, CORRENDO DENTRO DE TRILHO DE AÇO, GUARDA POR CANALETA EMBUTIDA NO PISO, COM MARCO DE (7 X 3)cm E BANDEIRA FIXA EM VIDRO 6mm	P16	120 X 240	PORTÃO COM TELA EM CHAPA DE METAL EXPANDIDO, MALHA LOSANGULAR DE (8"X3"), EM CHAPA DE 3/16" COM DUAS PARTES FIXAS
			P17	200 X 240	PORTÃO COM TELA EM CHAPA DE METAL EXPANDIDO, MALHA LOSANGULAR DE (8"X3"), EM CHAPA DE 3/16" COM DUAS PARTES FIXAS
P7	120 X 250	PORTA DE ABRIR EM VIDRO LAMINADO 10mm, 2 FOLHAS DE 60cm E BANDEIRA FIXA EM VIDRO LAMINADO 10mm	P18	80 X 170	PORTA DE ABRIR COMPENSADA, DE 1 FOLHA, COM BATE MACA EM VINIL DE ALTO IMPACTO E CHAPA TEXTURIZADA DE AÇO XADREZ COM VISOR EM POLICARBONATO E BANDEIRA FIXA EM VIDRO 6mm
P8	120 X 250	PORTA DE ABRIR COMPENSADA, DE 1 FOLHA, COM BATE MACA EM VINIL DE ALTO IMPACTO E CHAPA TEXTURIZADA DE AÇO XADREZ COM VISOR EM POLICARBONATO E BANDEIRA FIXA EM VIDRO 6mm	P19	80 +30X 250	PORTA DE ABRIR COMPENSADA, COM 2 FOLHAS, COM BATE MACA EM VINIL DE ALTO IMPACTO E CHAPA TEXTURIZADA DE AÇO XADREZ COM VISOR EM POLICARBONATO EM APENAS 1 FOLHA E BANDEIRA FIXA EM VIDRO 6mm
P9	90 X 250	PORTA DE CORRER COMPENSADA, DE 1 FOLHA, COM BATE MACA EM VINIL DE ALTO IMPACTO E CHAPA TEXTURIZADA DE AÇO XADREZ, PENDURADA EM ROLDANAS, CORRENDO DENTRO DE TRILHO DE AÇO, GUARDA POR CANALETA EMBUTIDA NO PISO, COM MARCO DE (7 X 3)cm E BANDEIRA FIXA EM VIDRO 6mm	P20	160 X 240	PORTÃO COM TELA EM CHAPA DE METAL EXPANDIDO, MALHA LOSANGULAR DE (8"X3"), EM CHAPA DE 3/16" COM DUAS PARTES FIXAS
P10	160 X 250	PORTA DE ABRIR COMPENSADA, 2 FOLHAS DE 80cm, COM BATE MACA EM VINIL DE ALTO IMPACTO E CHAPA TEXTURIZADA DE AÇO XADREZ, COM VISOR EM POLICARBONATO E BANDEIRA FIXA EM VIDRO 6mm	P21	240 X 300	PORTA DE CORRER EM VIDRO LAMINADO 10mm, COM 2 FOLHAS DE 120cm, PENDURADA EM ROLDANAS, CORRENDO DENTRO DE TRILHO DE AÇO, GUARDA POR CANALETA EMBUTIDA NO PISO, SEM MARCO E 2 BANDEIRAS FIXAS EM VIDRO 6mm

QUADRO DE MATERIAIS

LEGENDA DE PISO

	Descrição:		Descrição:
1	PORCELANATO ESMALTADO BORDA RETA BAUHAUS LIME CINZA CLARO 60X60CM PORTOBELLO OU SIMILAR	5	PISO VINÍLICO HOMOGÊNIO LINHA MICRA PREMIUM FABRICAÇÃO COM 2mm DE ESPESSURA TARKET FADEMAC OU SIMILAR
2	PORCELANATO NATURAL BORDA RETA MONUMENTAL CINZA 120X120CM PORTINARI OU SIMILAR	6	PISO CIMENTADO, ACABAMENTO ASPERO OU LISO, COM 1,5CM DE ESPESSURA, COM ARGAMASSA DE CIMENTO E AREIA NO TRACO 1:3
3	PORCELANATO ESMALTADO ACETINADO BORDA RETA 19X90,2CM MODELO BOSCO AMÊNDOA ELIANE OU SIMILAR	7	PISO DE GRANITO APICOADO CINZA ANDORINHA, SOBRE TERRENO NIVELADO, COM ARGAMASSA DE CIMENTO E AREIA, NO TRACO 1:3, SENDO A PEÇA DE (40X40X3)cm.
4	DECK DE MADEIRA APARELHADA FORMADO POR PEÇAS DE 2X10cm APOIADA EM PEÇAS DE MADEIRA SERRADA		

LEGENDA DE PAREDE

	Descrição:		Descrição:
1	PINTURA COM TINTA ACRILICA ECOLÓGICA COM TECNOLOGIA BIO-PRUF™ QUE COMBATE O CRESCIMENTO DE MOFO, ALGAS E BACTÉRIAS EM SUPERFÍCIES INTERNAS E EXTERNAS NA COR BRANCA COM ADESIVO VINÍLICO NA COR INDICADA CONFORME PROJETO DE PROGRAMAÇÃO VISUAL DA NOVA MATERNIDADE	3	REVESTIMENTO EM CERÂMICA BRANCA COM SUPERFÍCIE BRILHOSA 30X40cm ELIANE OU SIMILAR
2	PINTURA COM TINTA ACRÍLICA FOSCA NA COR PEPITA BISMUTO C398 SUVINIL OU SIMILAR (CMYK: 38/27/26/0) COM ADESIVO VINÍLICO NA COR INDICADA CONFORME PROJETO DE PROGRAMAÇÃO VISUAL DA NOVA MATERNIDADE	4	ISOLAMENTO TÉRMICO E ACÚSTICO FABRICADO EM PAINEIS MODULARES, FEITO DE LÃ DE PET DE MATERIAL 100% RECICLÁVEL, ATÓXICO, ANTIALÉRGICO, RESISTENTE A UMIDADE, RESISTENTE AO FOGO - AUTO EXTINGUÍVEL -CLASSIF. II-A IT 10, LAUDO DE REAÇÃO AO FOGO IPT Nº1018293-203, SEM UTILIZAÇÃO DE RESINA, REVEST FRAME TRISOFT OU SIMILAR (IRS0) COM MEDIDAS 1200X2700mm E 500X500mm E ABSORÇÃO SONORA DE 0,95, NAS CORES BEGE, MARROM E AZUL.

LEGENDA DE TETO

	Descrição:		Descrição:
1	FORRO ACARTONADO ACÚSTICO COM PROTEÇÃO CONTRA CONTAMINAÇÃO BIOLÓGICA E 45% DE MATERIAL RECICLÁVEL NA COR BRANCA MEDINDO 625X625mm, PARA SALA CLASSE ISO 5, CLASSIFICAÇÃO DE INCÊNDIO CLASSE A, REFLEXÃO DE LUZ, RESISTÊNCIA A MOFO E BOLOR; RESISTÊNCIA A POEIRA E BAIXA EMISSÃO DE VOC	2	PINTURA SOBRE LAJE COM TINTA ACRILICA ECOLÓGICA COM TECNOLOGIA BIO-PRUF™ QUE COMBATE O CRESCIMENTO DE MOFO, ALGAS E BACTÉRIAS EM SUPERFÍCIES INTERNAS E EXTERNAS NA COR BRANCA COM ADESIVO VINÍLICO NA COR INDICADA CONFORME PROJETO DE PROGRAMAÇÃO VISUAL DA NOVA MATERNIDADE

NOTAS

NOTAS:

1 - DIREITOS AUTORAIS RESERVADOS - (LEI DE DIREITOS AUTORAIS DE 19 DE FEVEREIRO DE 1998). ESTE ARQUIVO NÃO PODERÁ SER MANIPULADO OU ALTERADO SEM A PRÉVIA AUTORIZAÇÃO DOS AUTORES DO PROJETO.

2 - TODAS AS MEDIDAS DEVERÃO SER CONFERIDAS NO LOCAL ANTES DA EXECUÇÃO.
3 - ESTE ESTUDO NÃO PODERÁ SER EXECUTADO SEM A DEVIDA CONFERÊNCIA NO LOCAL.
4 - COTAS EM NÍVEL ACABADO

REVISÕES

REV.	DATA	DESENHO	AUTOR DA REVISÃO
02	13/08/19	REVISÃO 02	MARIA JOSÉ MELLO
01	24/07/19	REVISÃO 01	MARIA JOSÉ MELLO
00	13/06/19	EMISSÃO INICIAL	MARIA JOSÉ MELLO

EMUSA – Empresa Municipal de Moradia, Urbanização e Saneamento

PREFEITURA NITERÓI – TRABALHANDO SÉRIO, SUPERANDO DESAFIOS. – EMUSA

PREFEITURA MUNICIPAL DE NITERÓI

OBRA : MATERNIDADE ALZIRA REIS

MCB PROJETOS

PROJETO DE ARQUITETURA - CORTE AA' E CC'

FOLHA: 09

DIRETOR DE PLANEJAMENTO E CAPTAÇÃO DE RECURSOS: PAULO CÉSAR SILVA CARRERA

ARQUITETOS: MARIA JOSÉ MELLO, BRUNO AFONSO, RENATA GUIMARÃES, PATRICK KIMANI, LAIS MENEZES

DATA: 13/06/2019

ESCALA: INDICADA