

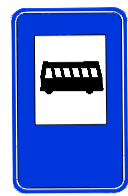

AEP-3b
0,50x0,80m
LETRA: 50mm



A-32b + COMPLEMENTO
PASSAGEM SINALIZADA DE
PEDESTRES
COMPLEMENTO: 0,80x1,40m



PLACA DE
PARADA DE
ÔNIBUS
0,50x0,70m

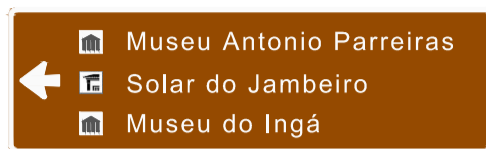

PLACA INDICATIVA
SOBRE OS DESTINOS
TURÍSTICOS 4,00x1,20m
LETRAS: 150mm



PLACA INDICATIVA
SOBRE OS DESTINOS
TURÍSTICOS 4,00x1,20m
LETRAS: 150mm

DETALHE 1 - PLACAS DE ADVERTÊNCIA (VER NOTAS 3 E 5)
SEM ESCALA

DETALHE 2 - PLACAS INDICATIVAS
SEM ESCALA



R-4b
VELOCIDADE MÁXIMA
PERMITIDA



R-6a
PROIBIDO ESTACIONAR



R-6a
PROIBIDO PARAR E
ESTACIONAR



R-19
VELOCIDADE MÁXIMA
PERMITIDA



R-32-2
1,65x1,00m
LETRA: 150mm



R-6b
ESTACIONAMENTO
REGULAMENTADO
PARA TÁXIS
0,75x1,20m
LETRA: 150mm

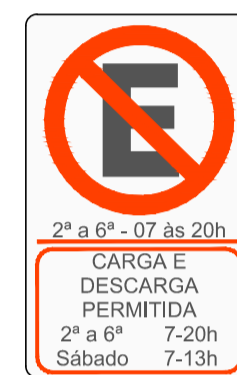

R-6a
PROIBIÇÃO DE
ESTACIONAMENTO
PERMITIDO APENAS
CARGA E DESCARGA
EM HORÁRIOS
PRÉ-ESTABELECIDOS
0,75x1,20m
LETRA: 150mm



R-25a
VIRA A ESQUERDA



R-25b
VIRA A DIREITA



R-25d
SIGA EM FRENTE OU À
DIREITA

DETALHE 3 - PLACAS DE REGULAMENTAÇÃO (VER NOTAS 3 E 5)
SEM ESCALA

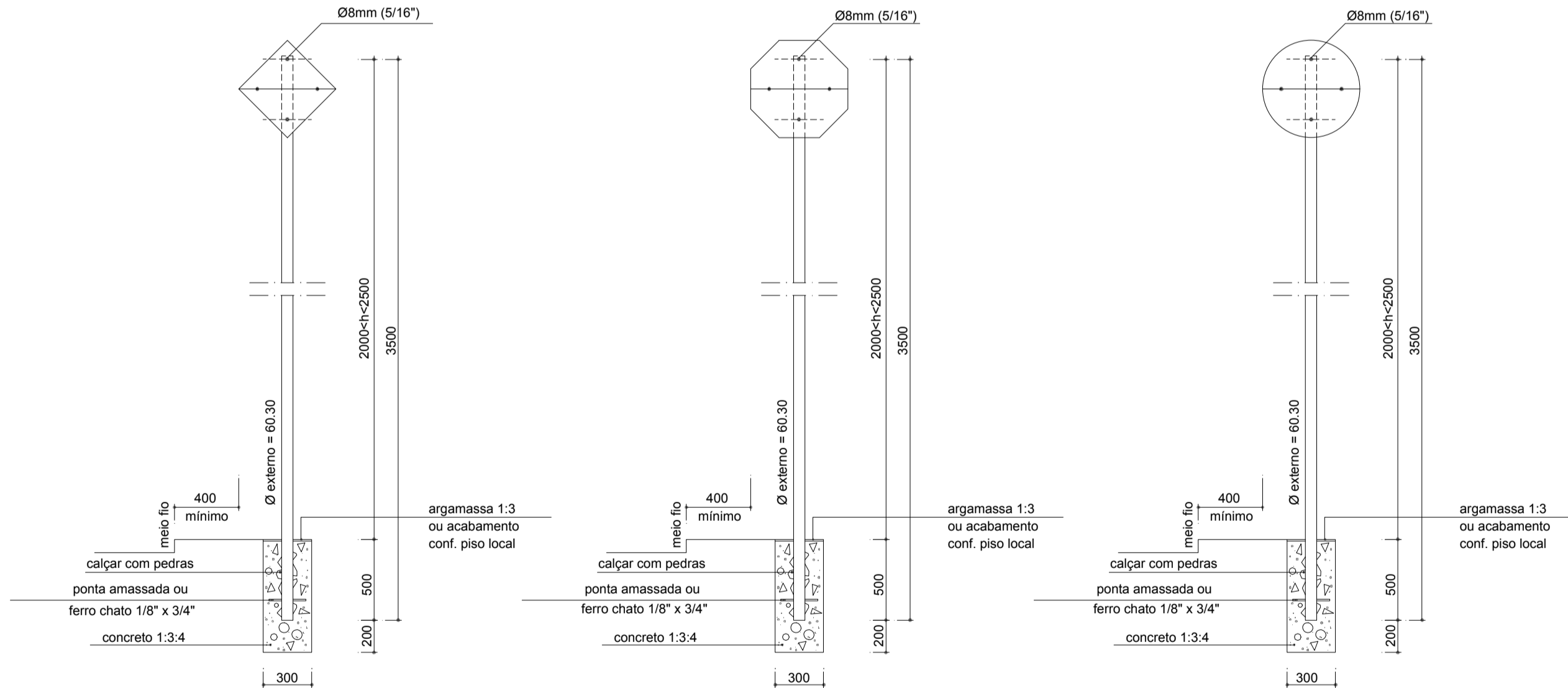

DETALHE 4 - DE IMPLANTAÇÃO DE SUPORTE E PLACA
SEM ESCALA

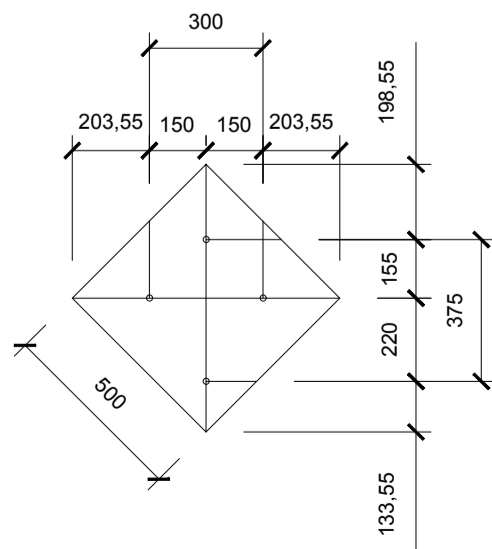

DETALHE 5 - FURAÇÃO DAS PLACAS
SEM ESCALA

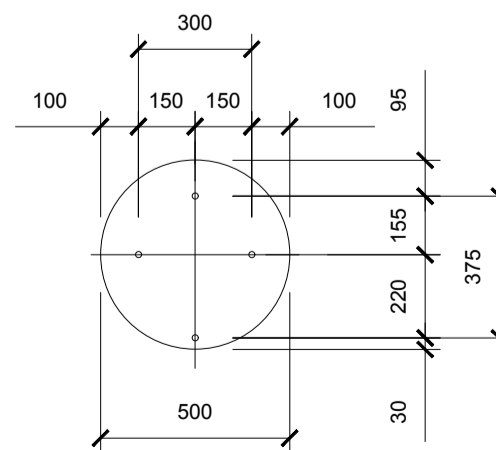
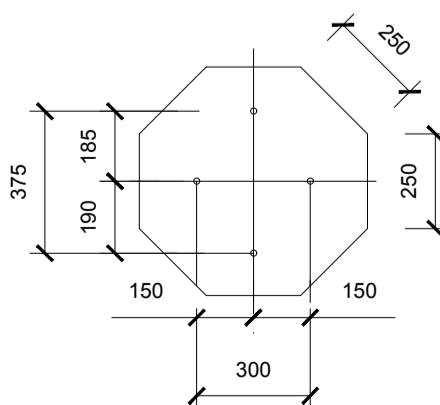

NOTAS

- 1 - TODAS AS DIMENSÕES EM MILÍMETRO, EXCETO QUANDO INDICADO DE OUTRA FORMA.
- 2 - AS PLACAS DE ADVERTÊNCIA TEM L=50cm.
- 3 - EM RELAÇÃO ÀS PLACAS DE REGULAMENTAÇÃO:
 - CIRCULARES: DIÂMETRO IGUAL A 50cm.
 - R-1 TEM L=50cm.
- 4 - A IMPLANTAÇÃO DAS PLACAS INDICATIVAS COM LARGURA MAIOR A 1,50m SERÁ EM COLUNA CÔNICA COM BRAÇO PROJETADO DE 3700mm DE VÃO OU SIMILAR. O TIPO DE SUPORTE DEVERÁ SER VALIDADO PELA NITTRANS (VER PRANCHAS SIN_DETALHES_03/03_PA).
- 5 - AS PLACAS DE SINALIZAÇÃO VERTICAL PODERÃO SER INSTALADAS NOS POSTES ELÉTRICOS OU SEMAFÓRICOS EXISTENTES/PROJETADOS, SEMPRE QUE RESPEITADA A ALTURA LIVRE INDICADA NO DETALHE 4 E O LOCAL DE IMPLANTAÇÃO INDICADO NOS DESENHOS SIN_VERTICAL_01/01_PA.

NORMAS

- NBR 9050. ACESSIBILIDADE A EDIFICAÇÃO, MOBILIÁRIO, ESPAÇOS E EQUIPAMENTOS URBANOS. ABNT 2004.
- MANUAL BRASILEIRO DE SINALIZAÇÃO DE TRÂNSITO - VOLUME I - SINALIZAÇÃO VERTICAL DE REGULAMENTAÇÃO - CONSELHO NACIONAL DE TRÂNSITO - CONTRAN - 2007.
- MANUAL BRASILEIRO DE SINALIZAÇÃO DE TRÂNSITO - VOLUME II - SINALIZAÇÃO VERTICAL DE ADVERTÊNCIA - CONSELHO NACIONAL DE TRÂNSITO - CONTRAN - 2007.
- MANUAL BRASILEIRO DE SINALIZAÇÃO DE TRÂNSITO - VOLUME III - SINALIZAÇÃO VERTICAL DE INDICAÇÃO - CONSELHO NACIONAL DE TRÂNSITO - CONTRAN - 2014.
- RESOLUÇÃO Nº738 DE 06 DE SETEMBRO DE 2018. CONTRAN. ESTABELECE OS PADRÕES E CRITÉRIOS PARA A INSTALAÇÃO DA FAIXA ELEVADA PARA TRAVESSIA DE PEDESTRES EM VIAS PÚBLICAS.

REV.	DATA	TIPO	POR
1	DEZ/2019	E	JRMO
0	DEZ/2019	E	JRMO



		TÍTULO PROJETO EXECUTIVO PARA A REURBANIZAÇÃO E AMPLIAÇÃO DA RUA DR. PAULO ALVES, NITERÓI PROJETO EXECUTIVO PROJETO DE SINALIZAÇÃO DETALHES DE SINALIZAÇÃO VERTICAL	
RESPONSÁVEL		DATA	
PROJ. CARLOS DE LUIZ MACHADO BARBOSA - CREA 19021881-1 RJ		DEZ/2019	
APROV.		DEZ/2019	
ESCALA		Nº DA PRANCHA 02 DE 03	
SEM ESCALA		Nº DESENHO SIN_DETALHES_02/03_MP	