

PREFEITURA MUNICIPAL DE NITERÓI



FOLHA:

02

DATA: MAIO/2018

PROJETO DE REFORMA DO CEMITÉRIO SÃO LÁZARO, BAIRRO: ITAIPU, NITERÓI

DESENHO: PLANTA BAIXA CONSTRUIR/DEMOLIR ESC.: 1/125

ARQUITETA: PRISCILA SANTOS

DIRETOR DE OPERAÇÕES: ANTONIO C. LOUROSA DE S. JUNIOR

Empresa Municipal de Moradia, Urbanização e Saneamento

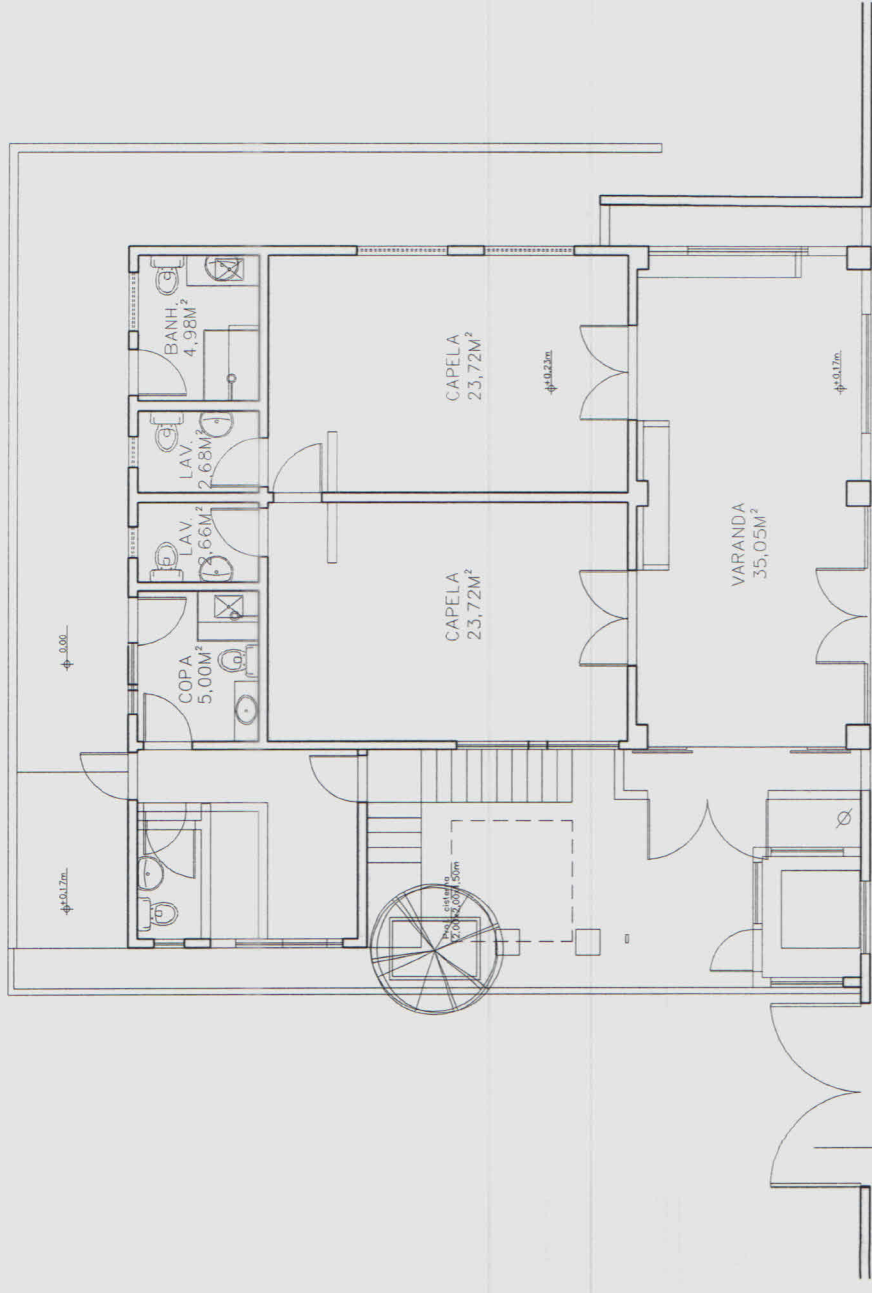

RETIRADA E COLOCAÇÃO DE PORTÃO DE FERRO

LEGENDA:

- CONSTRUIR
- DEMOLIR

Priscila Santos
Mat. 02981
EMUSA

QUADRO DE ESPECIFICAÇÕES

Pisos □

- 1- Limpeza e polimento de Piso de marmorite existente;
- 2- Piso cerâmico 30x30, antiderrapante;
- 3- Piso cimentado.

Parede △

- 1 - Pintura com tinta acrílica acetinada para interior ou exterior, com lixamento, uma demão de selador acrílico, duas demãos de acabamento e uma demão de massa corrida acrílica;
- 2 - Revestimento de azulejo branco 20x20, assentes com nata de cimento comum, tendo juntas corridas com 2mm, rejuntadas com pasta de cimento branco, altura até o teto.

Teto ○

- 1 - Pintura com tinta acrílica acetinada para interior ou exterior, com lixamento, uma demão de selador acrílico, duas demãos de acabamento e uma demão de massa corrida acrílica.

Portas

- 01 - Porta de vidro duas folhas, 1,60x2,10;
- 02 - Porta de entrada de madeira, 1,60x2,10;
- 03 - Porta interna de madeira 0,80x2,10;
- 04 - Porta interna de madeira 0,70x2,10;
- 05 - Portão de ferro 1,50x2,10.

NOTAS:

1. SUBSTITUIÇÃO DE TODOS OS BASCULANTES EXISTENTES;
2. PINTURA DE PAREDES INTERNAS E EXTERNAS E TETO;
3. RETIRADA E COLOCAÇÃO DE PISO E REVESTIMENTOS NA ÁREAS MOLHADAS;
4. RECUPERAÇÃO DO TELHADO;
5. SUBSTITUIÇÃO DE TODAS AS PORTAS EXISTENTES;
6. TRATAMENTO DAS RACHADURAS EXISTENTES;
7. CLIMATIZAÇÃO DOS AMBIENTES.

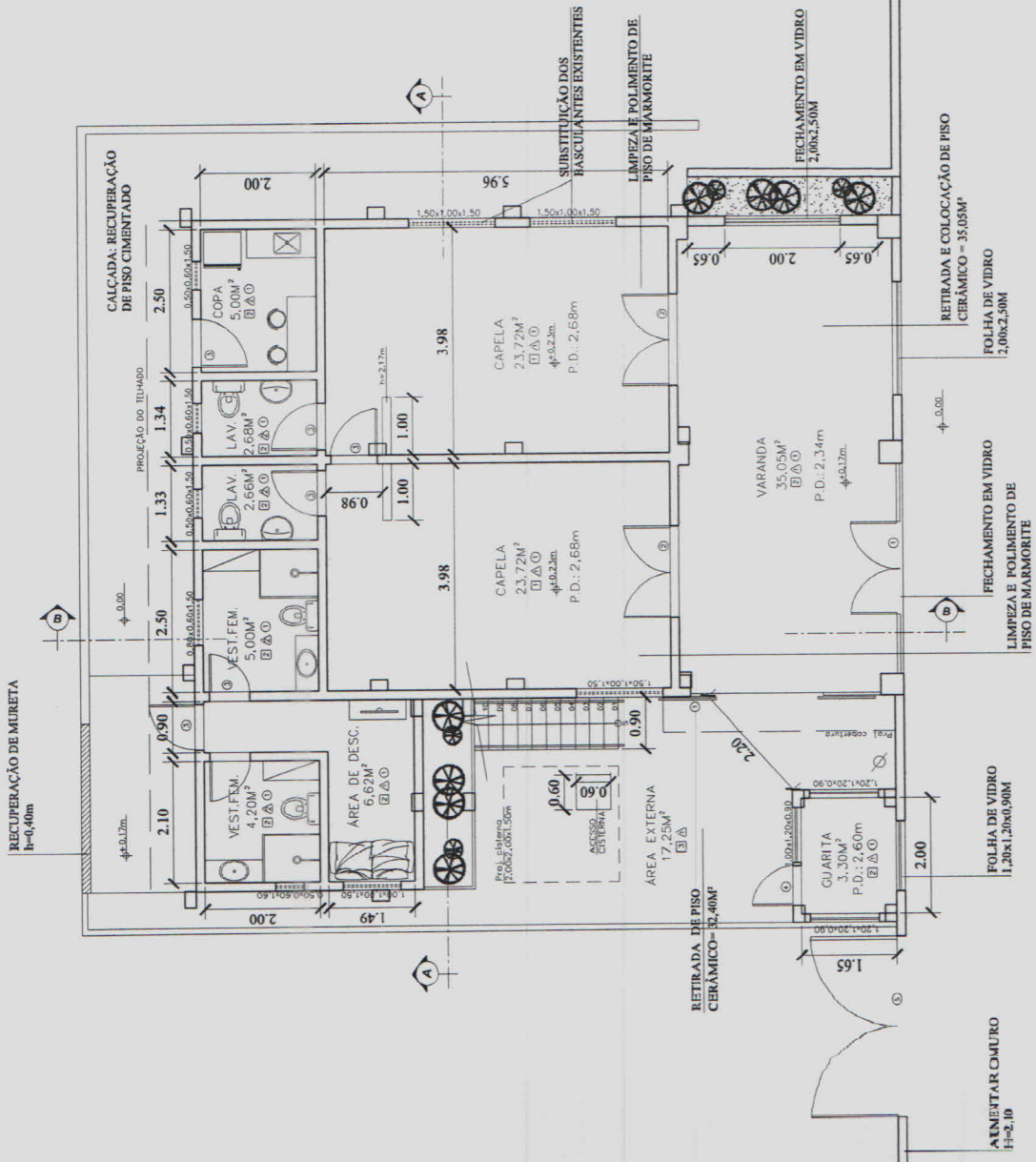

PREFEITURA MUNICIPAL DE NITERÓI



FOLHA:

03

PROJETO DE REFORMA DO CEMITÉRIO SÃO LÁZARO, BAIRRO: ITAIPU, NITERÓI

DESENHO: PLANTA BAIXA REFORMA - 1ª PAV. ESC.: 1/125

ARQUITETA: PRISCILA SANTOS

DIRETOR DE OPERAÇÕES: ANTONIO C. LOUROSA DE S. JUNIOR

DATA: MAIO/2018

Priscila Santos
Mat. 02081
EMUSA

QUADRO DE ESPECIFICAÇÕES

Pisos

- 1- Limpeza e polimento de Piso de mármore existente;
- 2- Piso cerâmico 30x30, antiderrapante;
- 3- Piso cimentado.

Parede

- 1 - Pintura com tinta acrílica acelinada para interior ou exterior, com lixamento, uma demão de selador acrílico, duas demãos de acabamento e uma demão de massa corrida acrílica;
- 2 - Revestimento de azulejo branco 20x20, assentes com nata de cimento comum, tendo juntas corridas com 2mm, rejuntadas com pasta de cimento branco, altura até o teto.

Teto

- 1 - Pintura com tinta acrílica acelinada para interior ou exterior, com lixamento, uma demão de selador acrílico, duas demãos de acabamento e uma demão de massa corrida acrílica.

Portas

- 01 - Porta de vidro duas folhas, 1,60x2,10;
- 02 - Porta de entrada de madeira, 1,60x2,10;
- 03 - Porta interna de madeira 0,80x2,10;
- 04 - Porta interna de madeira 0,70x2,10;
- 05 - Portão de ferro 1,50x2,10.

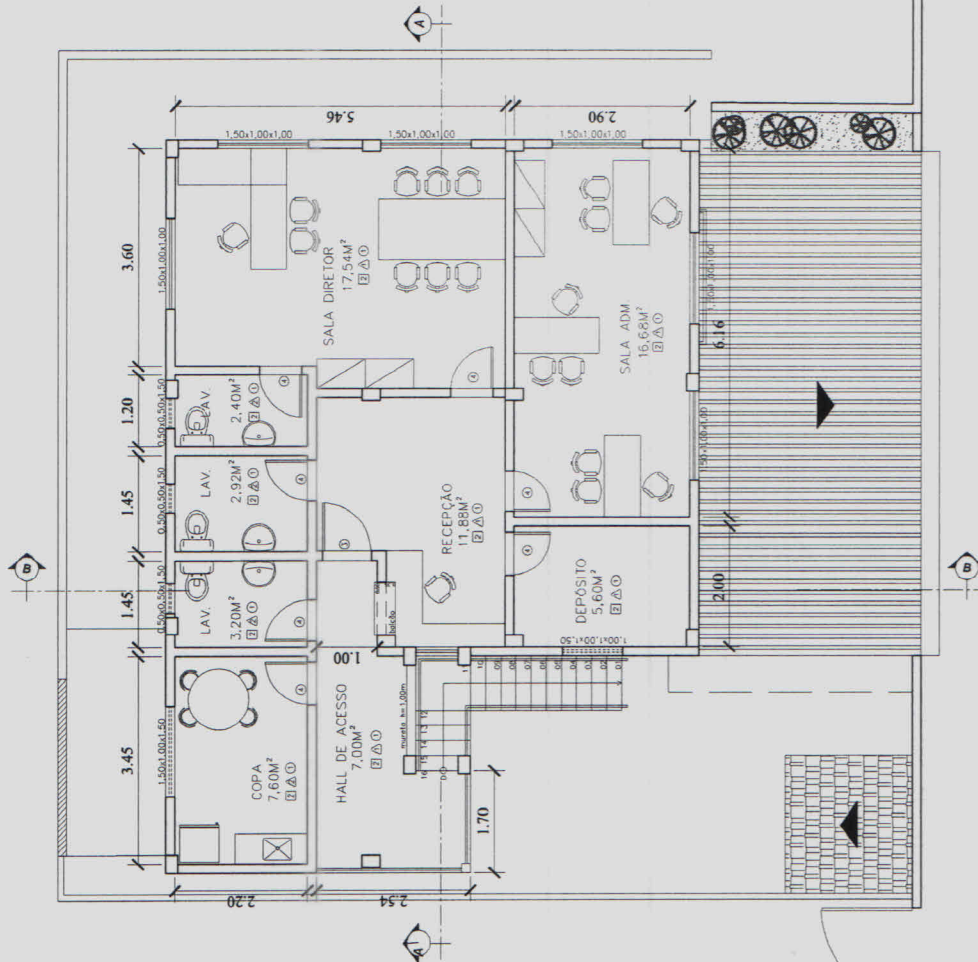

PREFEITURA MUNICIPAL DE NITERÓI

FOLHA:

04

PROJETO DE REFORMA DO CEMITÉRIO SÃO LÁZARO, BAIRRO: ITAIPU, NITERÓI

DESENHO: PLANTA BAIXA REFORMA - 2ª PAV. ESC.: 1/125

DIRETOR DE OPERAÇÕES:

ANTONIO C. LOUROSA DE S. JUNIOR

ARQUITETA:

PRISCILA SANTOS

DATA:

MAIO/2018

Priscila Santos
Mat. 02981
FM/ISA

510002356/18

Dayana R. Spindola
Protocolo / EM 188A
Mat. 004161

Empresa Municipal de Moradia, Urbanização e Saneamento

510002356/18

46
Ana R. Spindora
Proteção/EMUSA
Mat. 00816



PREFEITURA MUNICIPAL DE NITERÓI

FOLHA:

05

PROJETO DE REFORMA DO CEMITÉRIO SÃO LÁZARO, BAIRRO: ITAIPÚ,
NITERÓI

DESENHO:
PLANTA DE COBERTURA
ESC.: 1/125

DIRETOR DE OPERAÇÕES:
ANTONIO C. LOUROSA DE S. JUNIOR

ARQUITETA:
PRISCILA SANTOS

DATA:
MAIO/2018

Empresa Municipal de Meio Ambiente, Urbanização e Saneamento

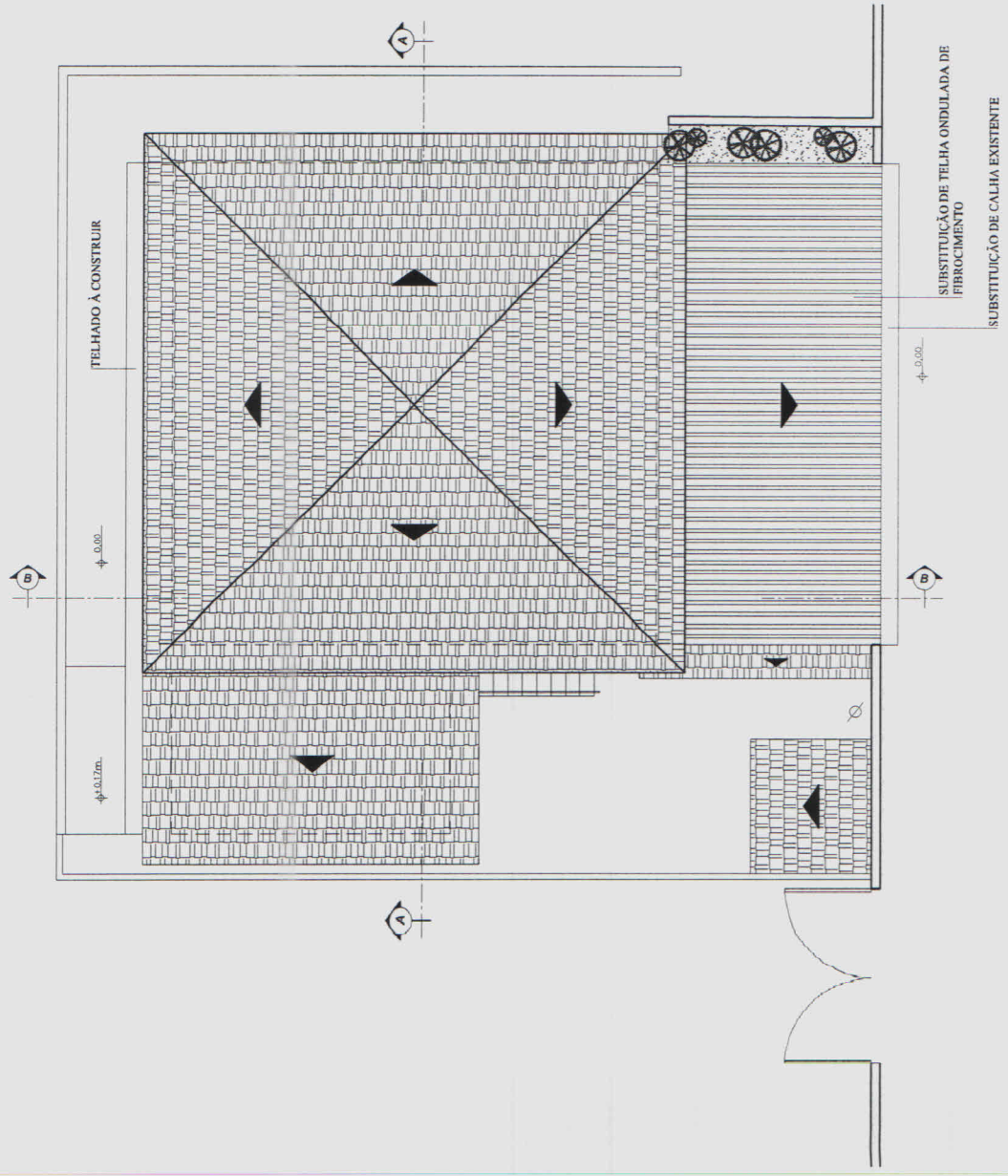

Priscila Santos
Mat. 02081
EMUSA

Dayana R. Spindola
Protocolo / EMUSA
Mat. 02081

47

510002356/18

Priscila Santos
Mat. 02081
EMUSA

PREFEITURA MUNICIPAL DE NITERÓI

PROJETO DE REFORMA DO CEMITÉRIO SÃO LÁZARO, BAIRRO: ITAIPÚ, NITERÓI

DESENHO:
CORTES AA', BB'
ESC.: 1/100

DIRETOR DE OPERAÇÕES:
ANTONIO C. LOUROSA DE S. JUNIOR

ARQUITETA:
PRISCILA SANTOS

DATA:
MAIO/2018

FOLHA:
06



Empresa Municipal de Moradia, Urbanização e Saneamento

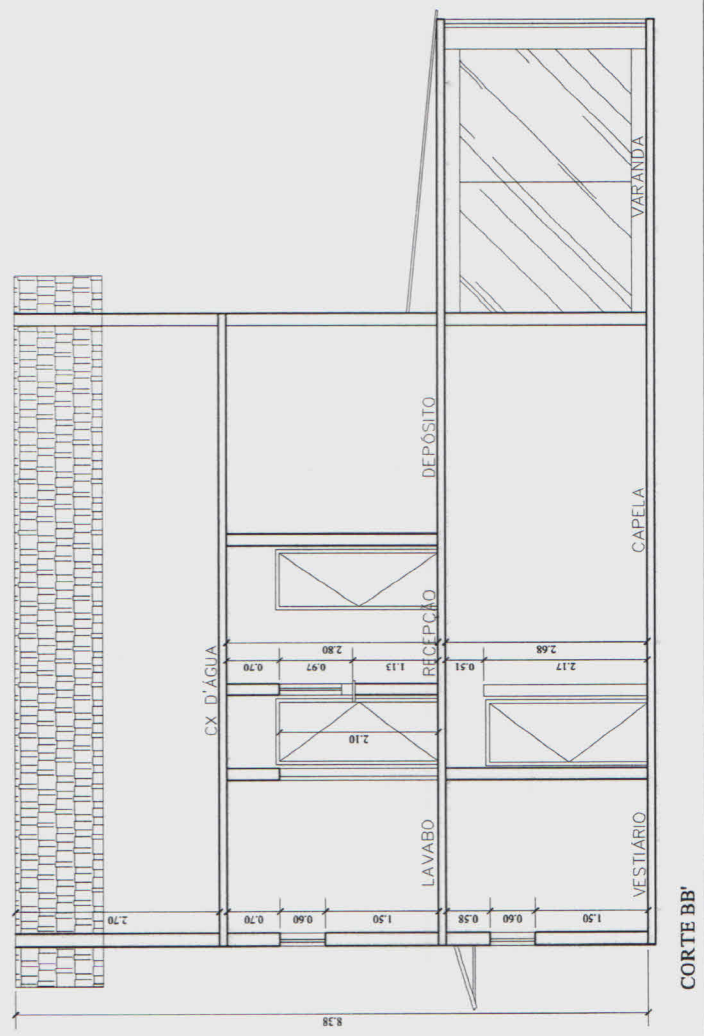
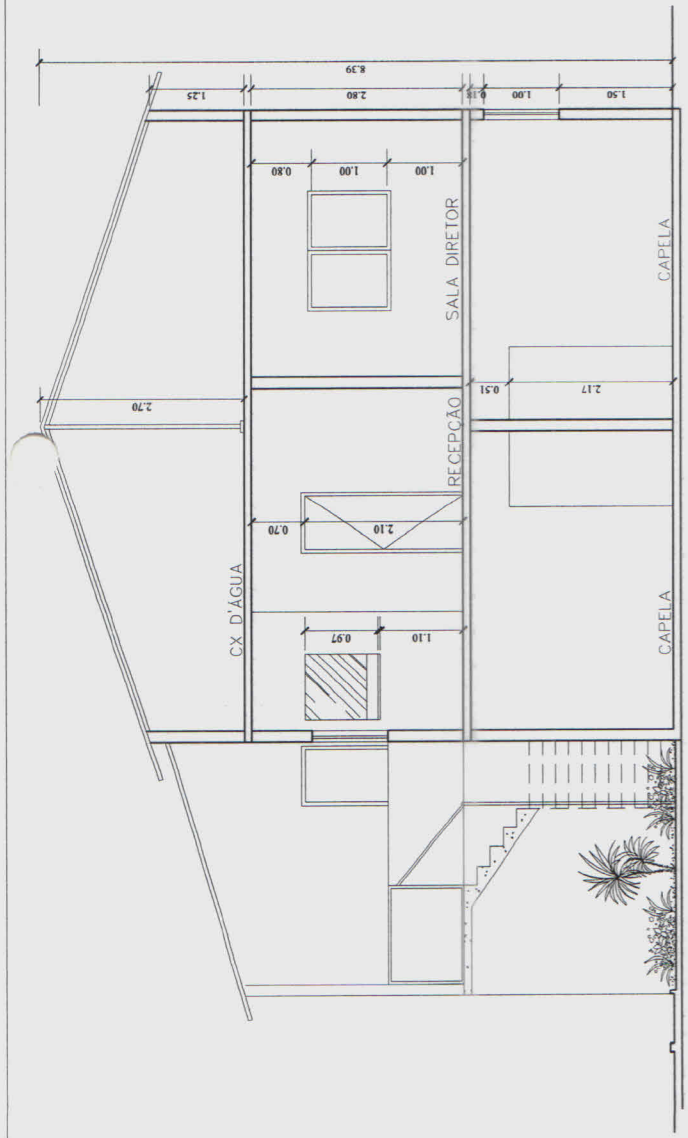

Dayana R. Spindola
 Protocolo / EMUSA
 Mat. 008161

Priscila Santos
 Matr. 02081
 EMUSA

PREFEITURA MUNICIPAL DE NITERÓI



PROJETO DE REFORMA DO CEMITÉRIO SÃO LÁZARO, BAIRRO: ITAIPÚ,
 NITERÓI

DESENHO:
 PROJETO GUARITA
 ESC.: 1/50

DIRETOR DE OPERAÇÕES:
 ANTONIO C. LOUROSA DE S. JUNIOR

ARQUITETA:
 PRISCILA SANTOS

FOLHA:

07

DATA:
 MAIO/2018

Empresa Municipal de Moradia, Urbanização e Saneamento

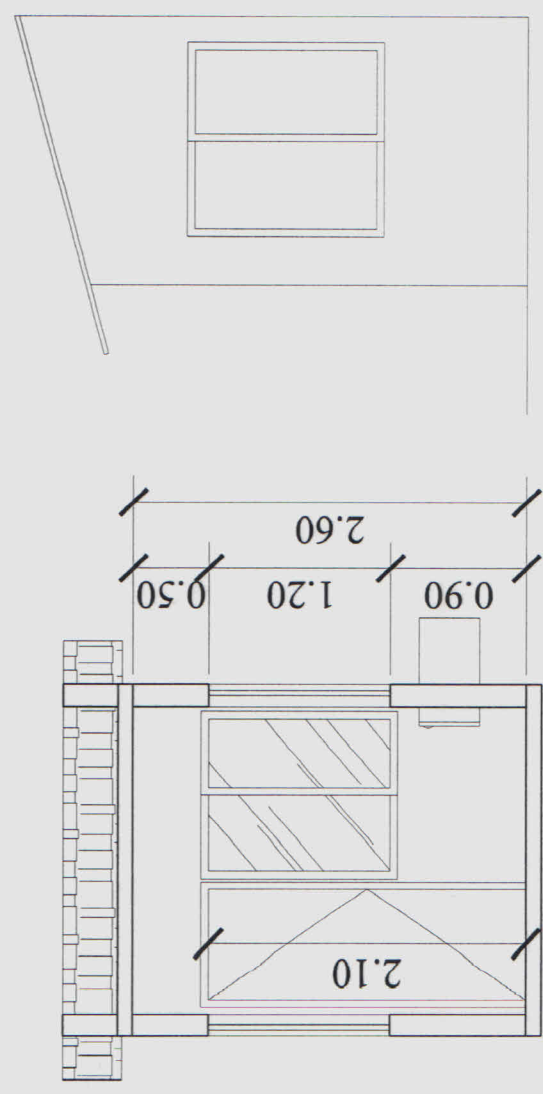
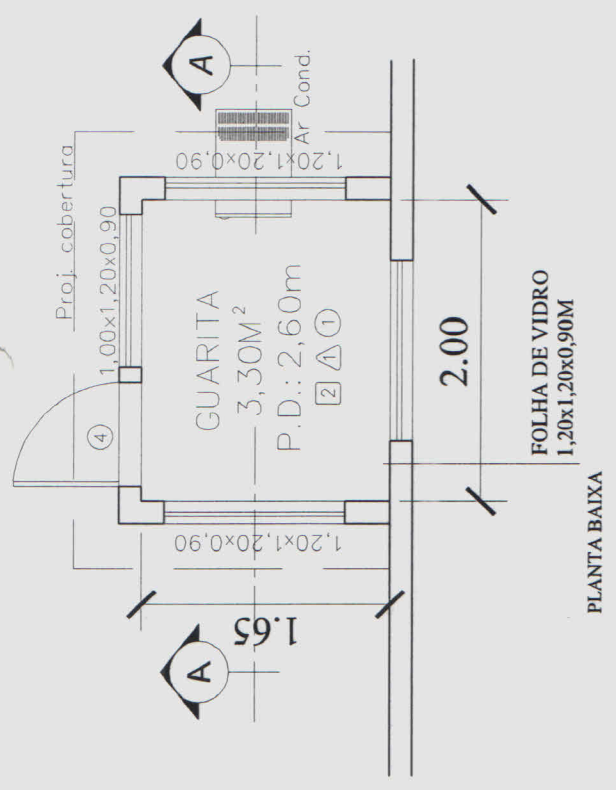

FACHADA LATERAL

CORTE AA'

49 510002356/18

Adriana R. Spindola
Protocolo/EMUSA
Mat. 008101

Priscilla Santos
Mat. 02081
EMUSA

PREFEITURA MUNICIPAL DE NITERÓI

PROJETO DE REFORMA DO CEMITÉRIO SÃO LÁZARO, BAIRRO: ITAIPÚ,
NITERÓI

DESENHO:
IMPLANTAÇÃO
ESC.: 1/750

DIRETOR DE OPERAÇÕES:
ANTONIO C. LOUROSA DE S. JUNIOR

ARQUITETA:
PRISCILLA SANTOS

DATA:
MAIO/2018

08



Empresa Municipal de Moradia, Urbanização e Saneamento

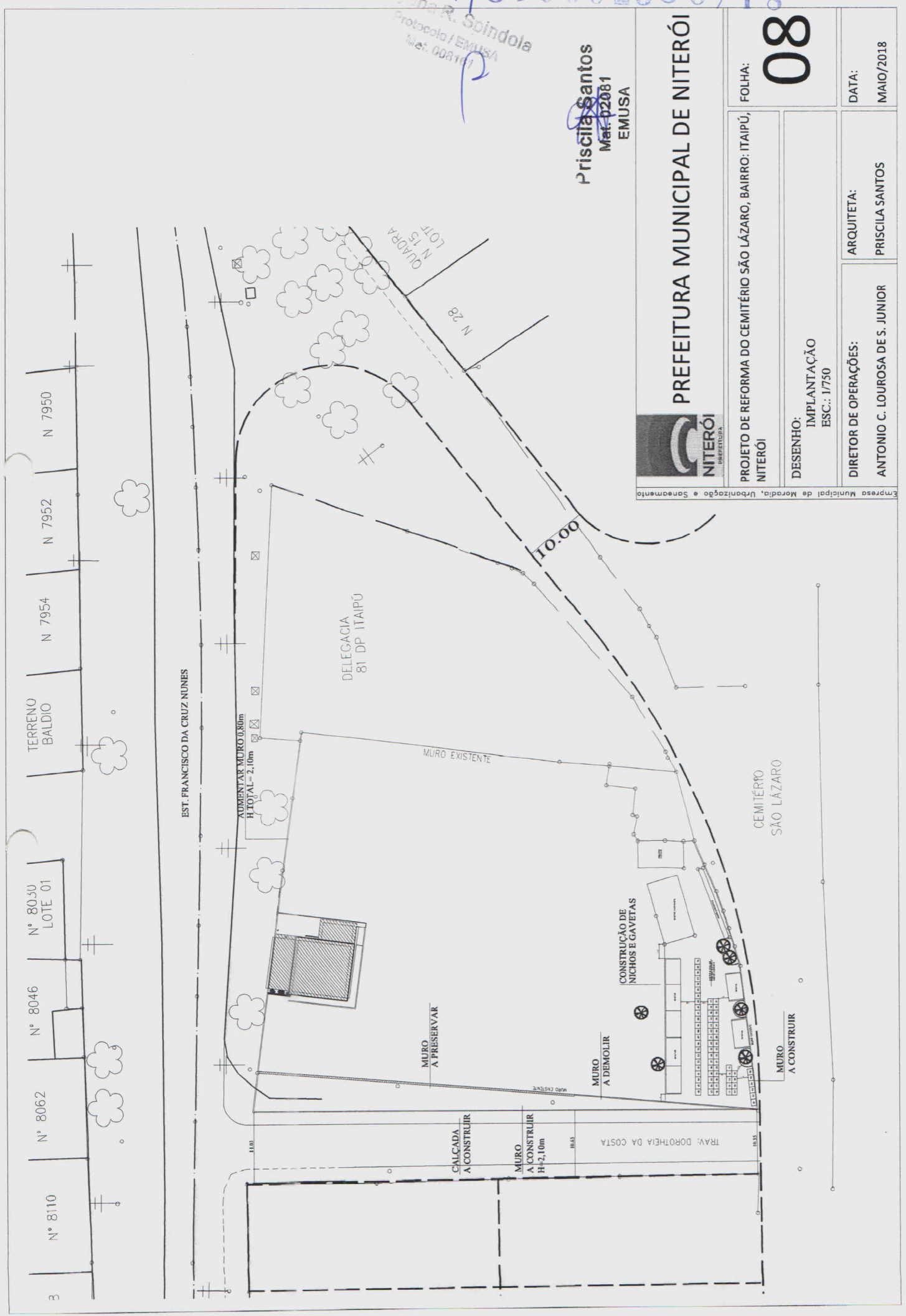

EST. FRANCISCO DA CRUZ NUNES

DELEGACIA
81 DP ITAIPÚ

MURO EXISTENTE

MURO
A PRESERVAR

MURO
A DEMOLIR

MURO
A CONSTRUIR

CALCADA
A CONSTRUIR

MURO
A CONSTRUIR
H=2,10m

CONSTRUÇÃO DE
NICHOS E GAVETAS

CEMITÉRIO
SÃO LÁZARO

TRAV. DOROTHEIA DA COSTA

N 7950

N 7952

N 7954

TERRENO
BALDIO

N° 8030
LOTE 01

N° 8046

N° 8062

N° 8110

110,0

10,00

10,35

Dayana R. Spindola
 Protocolo / EMBRASA
 Mat. 692007

Priscila Santos
 Mat-42081
 EMUSA

PREFEITURA MUNICIPAL DE NITERÓI

FOLHA:

09

PROJETO DE REFORMA DO CEMITÉRIO SÃO LÁZARO, BAIRRO: ITAIPÚ,
 NITERÓI

DESENHO:
 LOCAÇÃO NICHOS E GAVETAS
 SEM ESCALA

DIRETOR DE OPERAÇÕES:
 ANTONIO C. LOUROSA DE S. JUNIOR

ARQUITETA:
 PRISCILA SANTOS

DATA:
 MAIO/2018



Empresa Municipal de Moradia, Urbanização e Saneamento

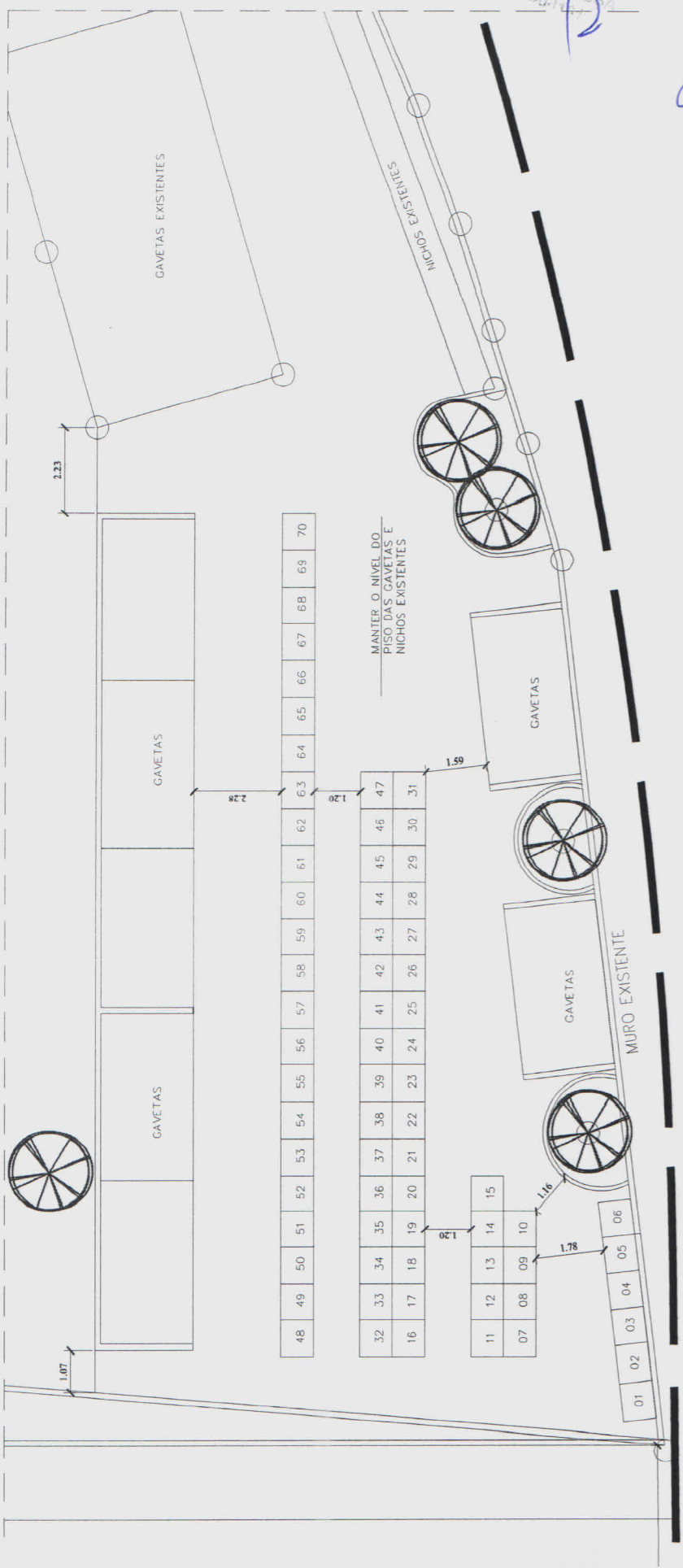

NICHOS:
 1 MÓDULO = 18 NICHOS
 TOTAL: 18 (NICHOS) x 70 (MÓDULOS)=1260 NICHOS

GAVETAS:
 1 MÓDULO = 20 GAVETAS
 TOTAL: 7 MÓDULOS x 20= 140 GAVETAS

510002356/18

Dayana R. Spindola
Protocolo / EMISSA
Mat: 02081

Priscilla Santos
Mat: 02081
EMUSA

PREFEITURA MUNICIPAL DE NITERÓI

FOLHA:

10

PROJETO DE REFORMA DO CEMITÉRIO SÃO LÁZARO, BAIRRO: ITAIPÚ,
NITERÓI

DESENHO:
PROJETO NICHOS
ESC.: 1/25

DIRETOR DE OPERAÇÕES:
ANTONIO C. LOUROSA DE S. JUNIOR

ARQUITETA:
PRISCILLA SANTOS

DATA:
MAIO/2018

Empresa Municipal de Moradia, Urbanização e Saneamento

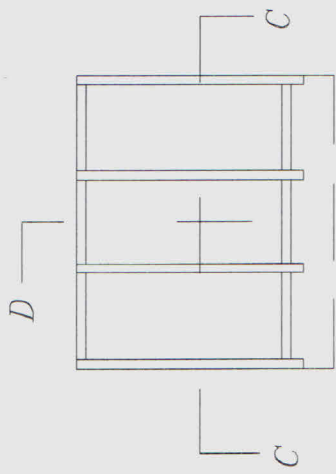

PLANTA BAIXA

$i=1\%$



CORTE C

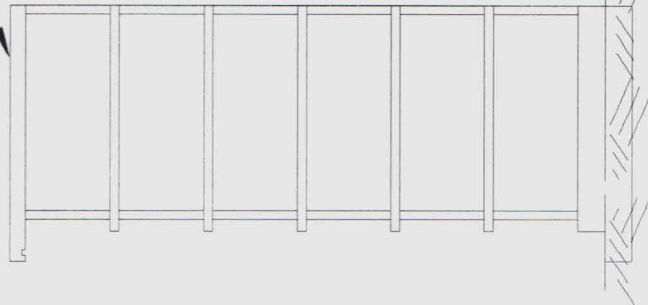

CORTE D

Dayana R. Spindola
Protocolo / EMUSA
Mat. 008161

53

510002356/18

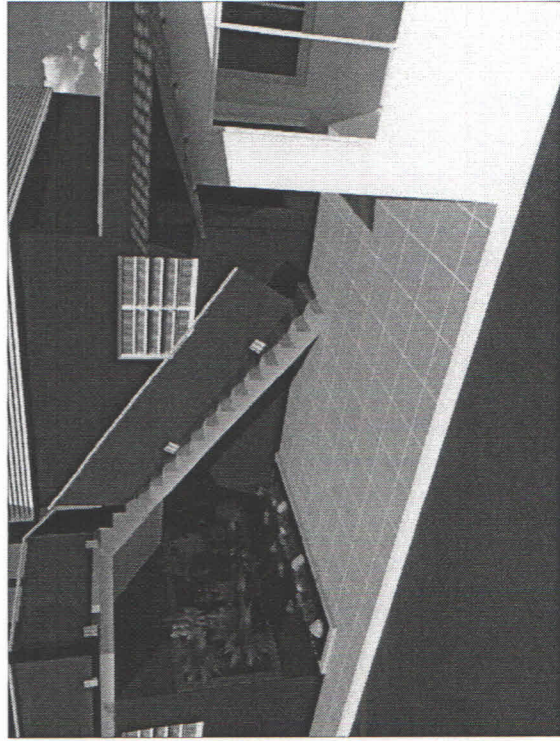
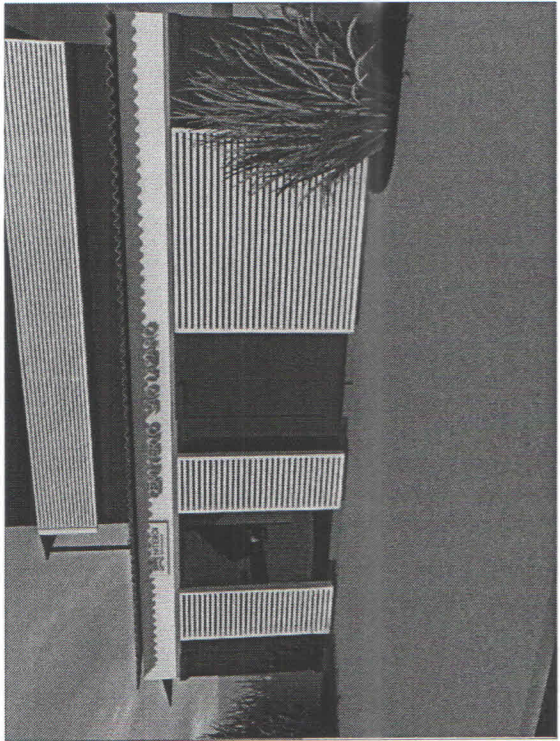
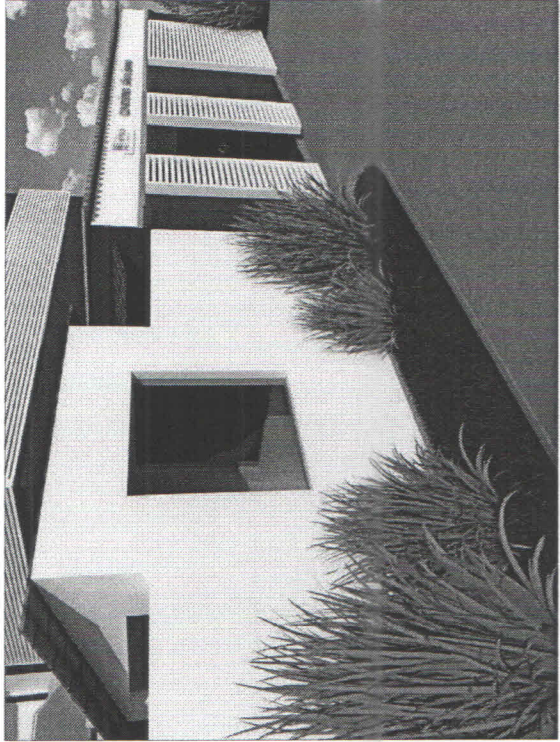

Priscila Santos
Mat. 02081
EMIISA

PREFEITURA MUNICIPAL DE NITERÓI



PROJETO DE REFORMA DO CEMITÉRIO SÃO LÁZARO, BAIRRO: ITAIPÚ,
NITERÓI

DESENHO: IMAGENS ILUSTRATIVAS

DIRETOR DE OPERAÇÕES:
ANTONIO C. LOUROSA DE S. JUNIOR

ARQUITETA:
PRISCILA SANTOS

FOLHA:

12

DATA:

MAIO/2018