

MATERIAL	
01	PISO CIMENTADO RÚSTICO DESEMPENADO
02	DECK DE MADEIRA APARELHADA COM GUARDA CORPO H=100CM
03	PISO CERÂMICO ANTIDERRAPANTE COR GELADO SIKU - PORTOBELLO OU SIMILAR - R.DCAPE H=10CM
PAREDE	
01	MATERIAL
02	PINTURA ACRÍLICA ACETINADA - REF. SU/MLL COR AREIA OU EQUIVALENTE SOBRE MASSA CORRIDA PVA
03	PINTURA EXTERNA ANTPHICHÃO NA COR VERMELHA
04	REVESTIMENTO CERÂMICO 15x15 QUALIDADE EXTRA - COR BRANCO
05	PORCELANATO PATINA HD RETRIFICADO SEM BRILHO BEGE 19x117CM - PORTNAR
NOTA: AS CORES/TEXTURAS DAS PAREDES EXTERNAS ESTÃO ESPECIFICADAS NAS FACHADAS DO PROJETO DE ARQUITETURA.	
TETO	
01	MATERIAL
02	PINTURA DE BASE ALQUÍDICA FOSCA COR BRANCO NEVE - REF. SU/MLL, CORAL OU SIMILAR
03	FORRO EM RÉGUA DE MADEIRA APARELHADA TIPO - MACHO FEMEA
SOLEIRA	
01	MATERIAL
02	SOLEIRA EM GRANITO BRANCO SENA, ACABAMENTO POLIDO

QUADRO DE ABERTURAS						
JANELAS	LARGURA	ALTURA	PEITORIL	TIPO	MATERIAL	QUANT.
J1	1,00	0,50	1,62	CORRIER	VIDRO TEMP.	01
J2	3,00	0,47	1,60	CORRIER	VIDRO TEMP.	01

PORTAS	LARGURA	ALTURA	TIPO	MATERIAL	QUANT.
P1	0,80	2,10	ABRILH	MADEIRA APARELHADA	01
P2	0,70	2,10	ABRILH	MADEIRA COMPENSADA	01
PV1	0,78	2,10	ABRILH 180°	VIDRO TEMP - 10mm	01
PF1	1,60	2,10	FIXO	VIDRO TEMP - 10mm	01
PF2	2,05	2,10	FIXO	VIDRO TEMP - 10mm	01



Perspectiva 01

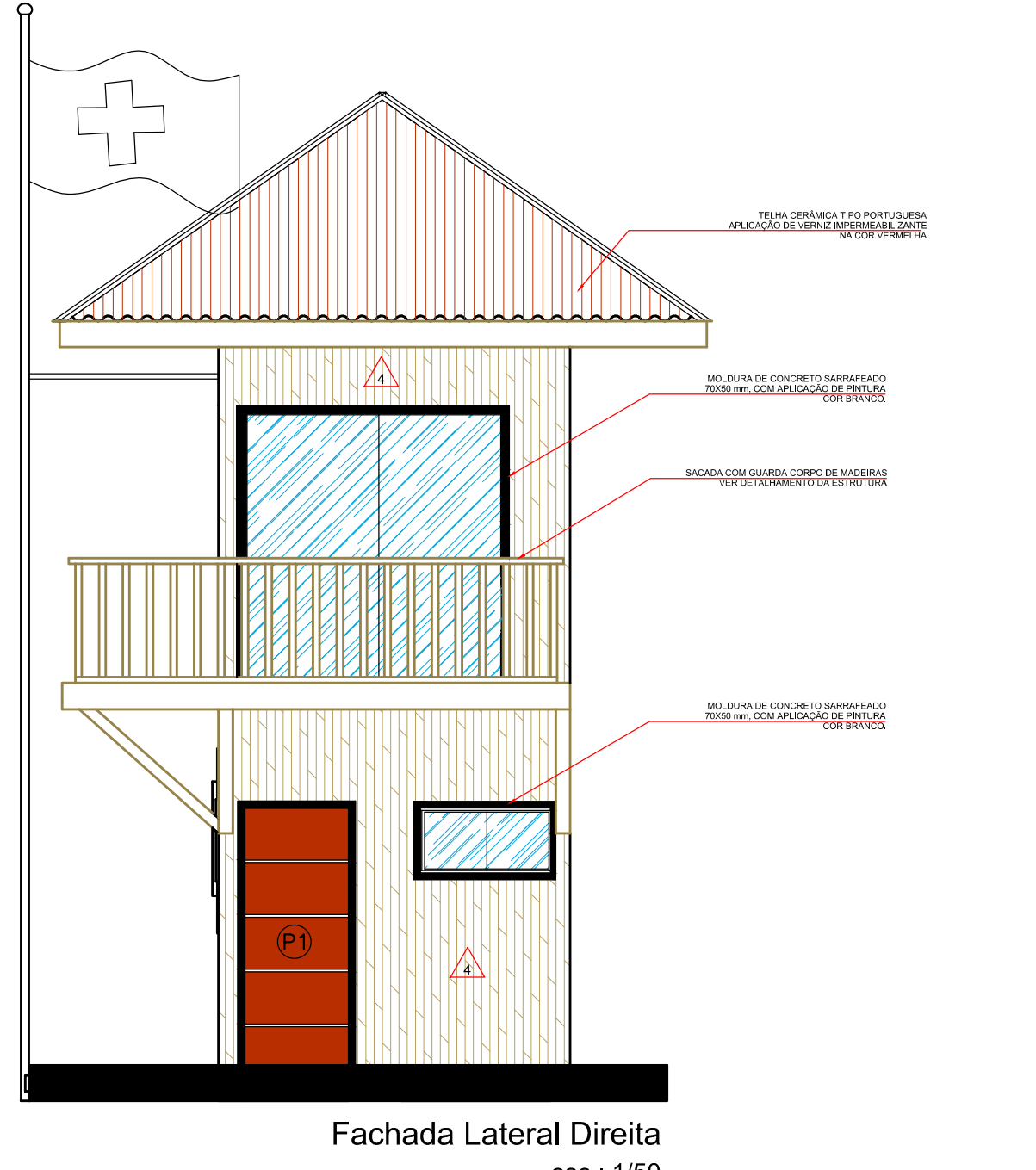
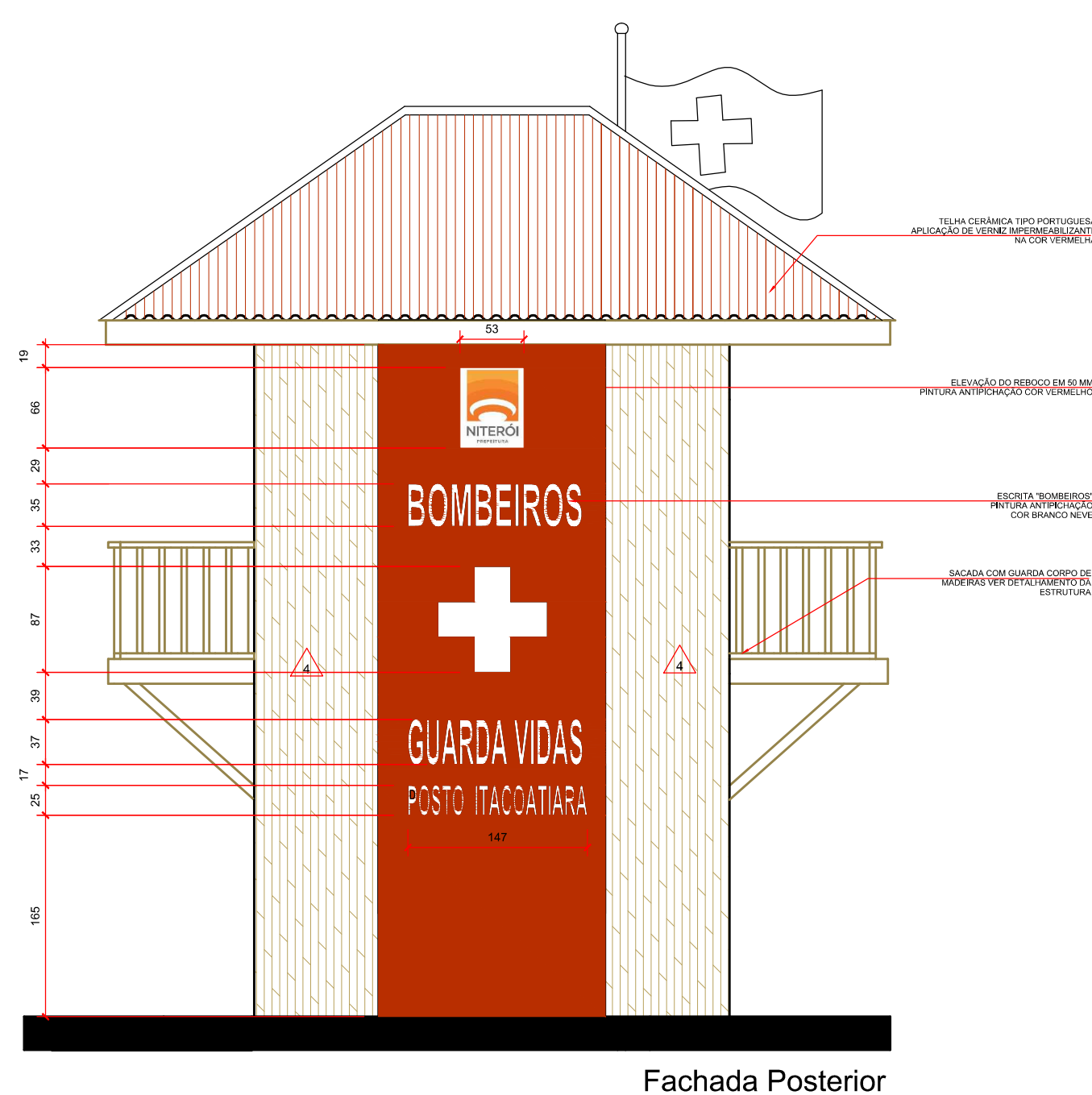
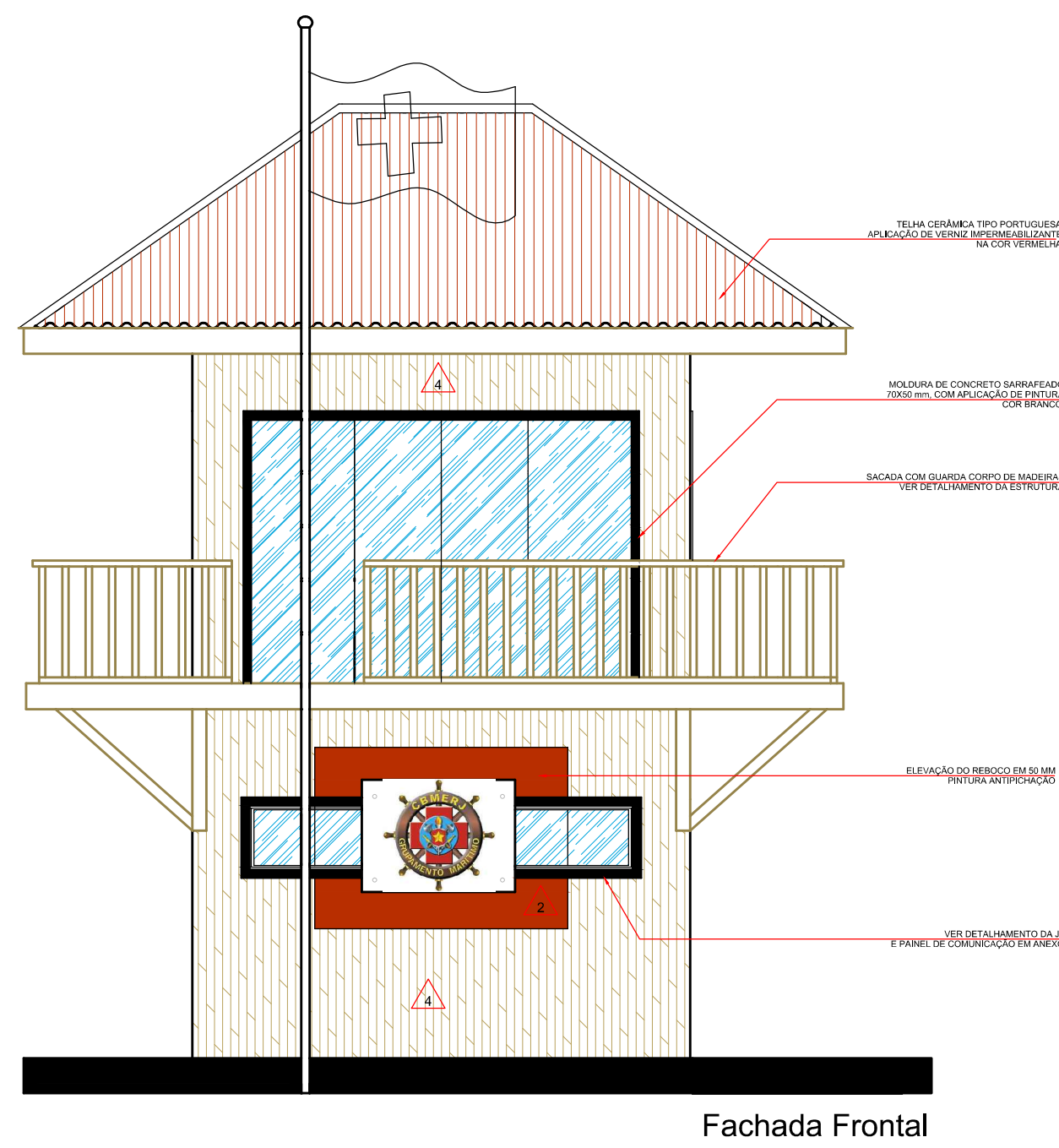
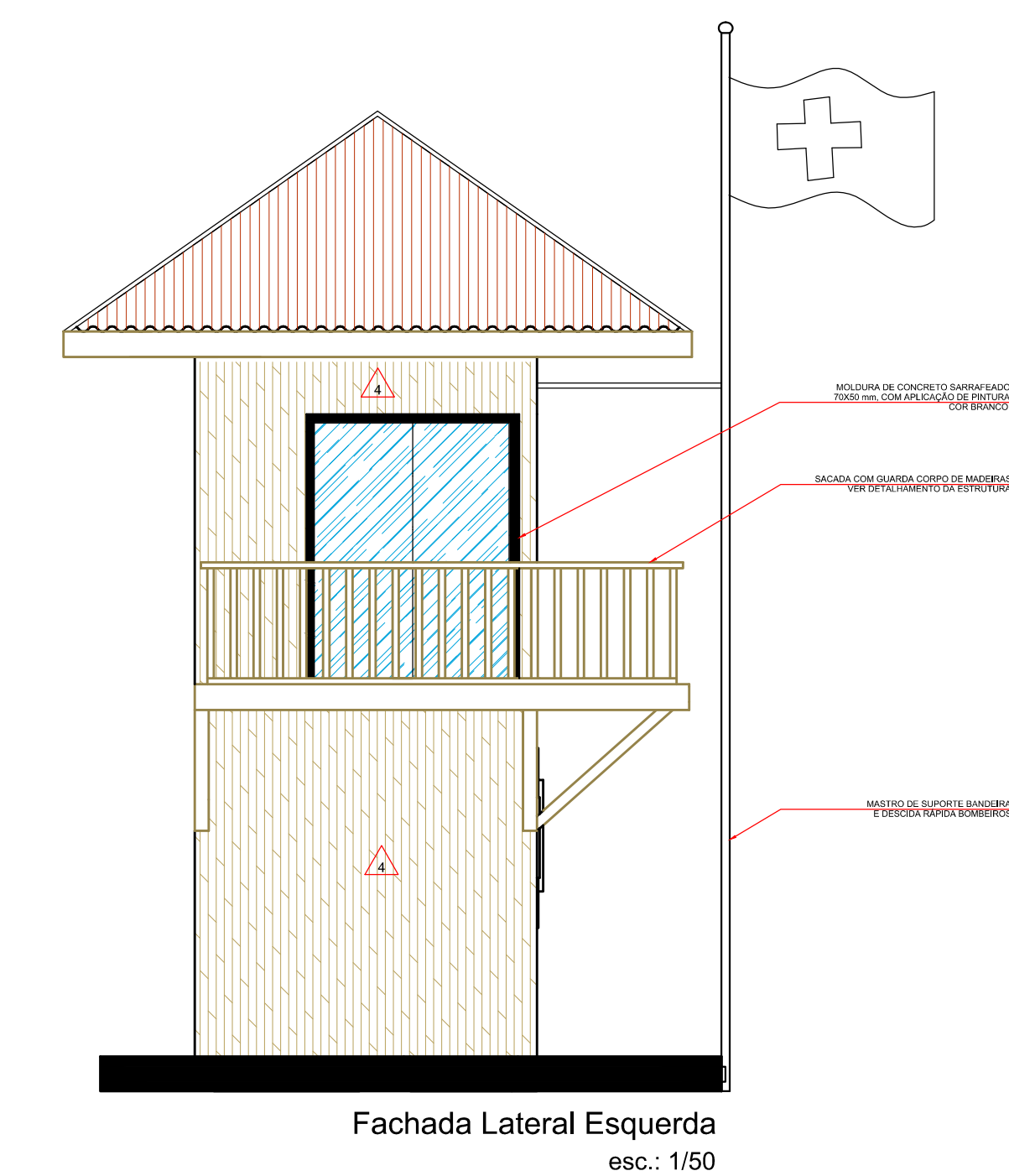
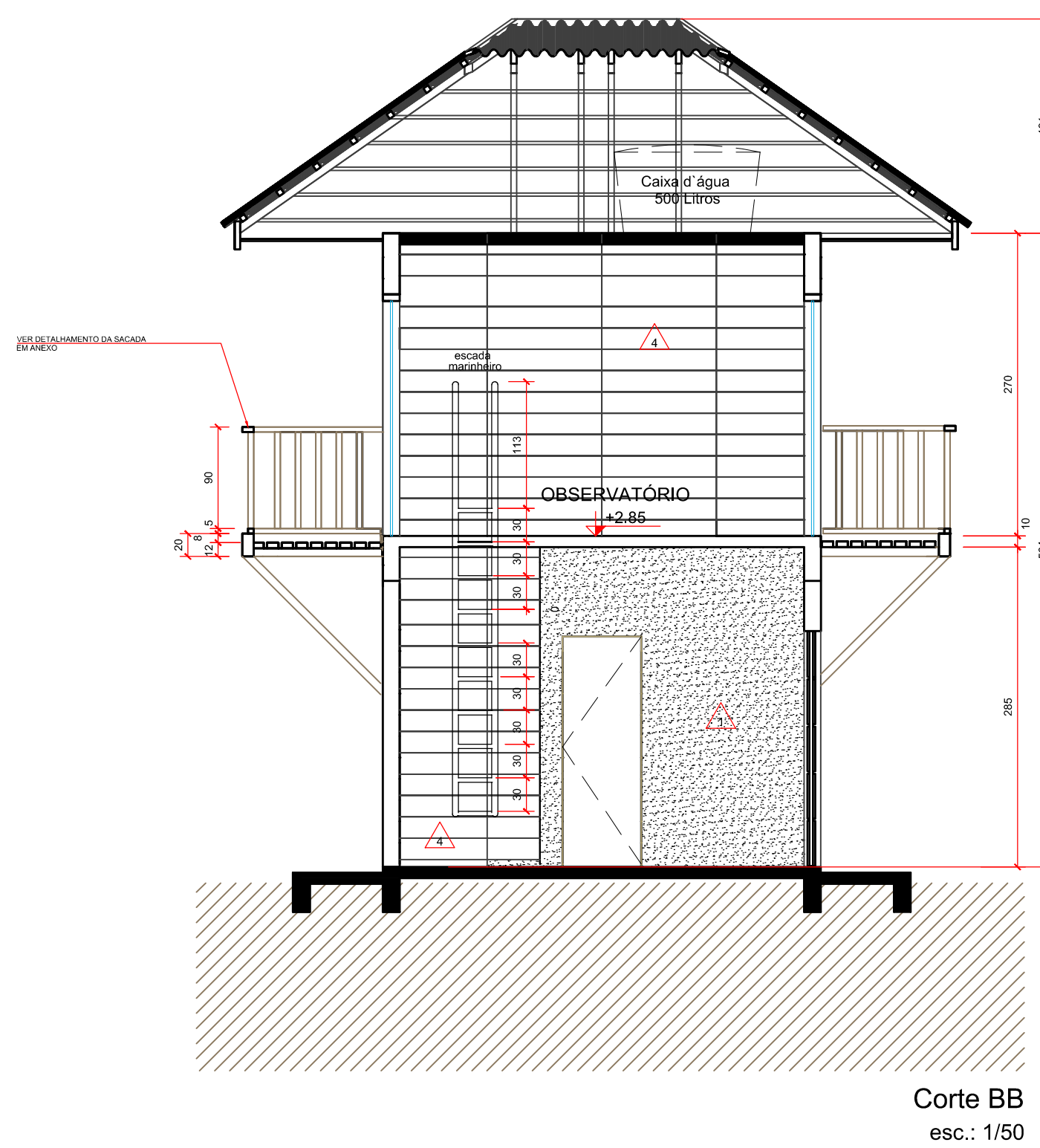
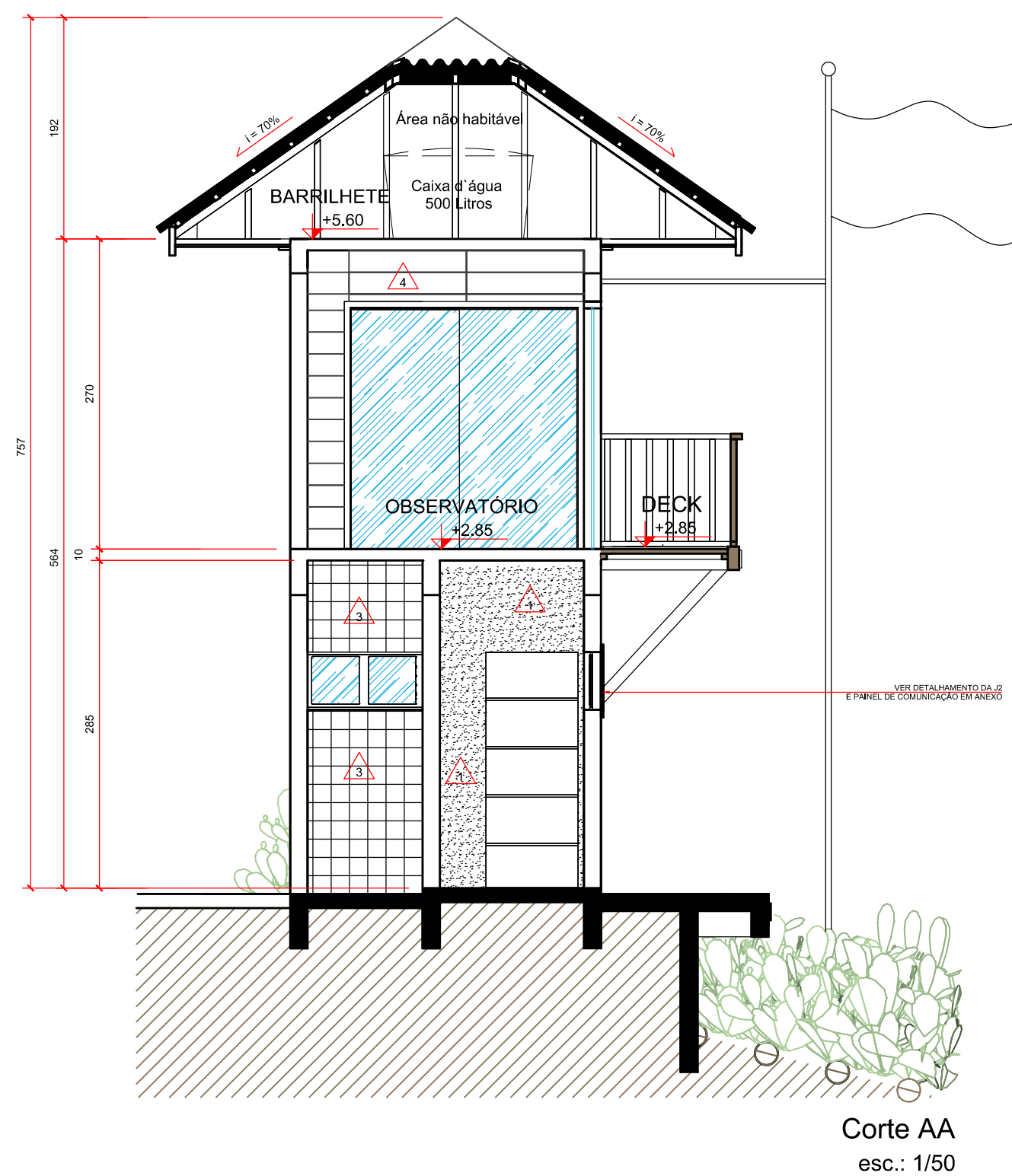

APROVAÇÃO:

PROCESSO N.º 56375988

PREFEITURA DE GOIÂNIA

SECRETARIA MUNICIPAL DE DESENVOLVIMENTO URBANO SUSTENTÁVEL

ÓRGÃO DE ANÁLISE E APROVAÇÃO DE PROJETOS

APROVADO

EM

Endereço:

Proprietário

Autor do projeto

Responsável Técnico

POSTO GUARDA VIDAS

2 PAVIMENTOS

PROPRIETÁRIO - PREFEITURA MUNICIPAL DE NITERÓI

ARQUITETO E URBANISTA - RENATO ESTEBAN DA SILVA CARRASCO - CAU 110133-1

ENGENHEIRO CIVIL - RODRIGO WERNER DA SILVA - CREA 125893/D

ARQUITETURA - EXECUTIVO

PLANTA PAV. TERREO

PLANTA PAV. SUPERIOR

PLANTA DE COBERTURA

CORTE AA

CORTE BB

ÁREA DO TERRENO ORIGINAL:

ÁREA TOTAL DA CONSTRUÇÃO

ÁREA PERMANECENTE

INDETERMINADO

FOLHA:

1/2

DATA: