

Flavia Cristina B. R.  
Secretária - EMU



# PREFEITURA MUNICIPAL DE NITERÓI

PROJETO DE CONSTRUÇÃO DE QUADRA ESPORTIVA, VESTIÁRIOS, ÁREA DE CONVIVÊNCIA, ÁREA DE ACADEMIA DE TERCEIRA IDADE E ÁREA DE PLAYGROUND NA RUA GUSTAVO MOREIRA DA SILVA - MORRO DO CÉU - NITERÓI/RJ

DESENHO:

PLANTA DE SITUAÇÃO E LEVANTAMENTO EXISTENTE DO LOCAL

FOLHA:

01

DIRETOR DE OPERAÇÕES:

ANTÔNIO LOUROSA

EXECUÇÃO EM Acad:

BRUNNO ESTIGARRIBIA

DATA:

FEV/2018

ESCALA:

INDICADA

Empresa Municipal de Moradia, Urbanização e Saneamento



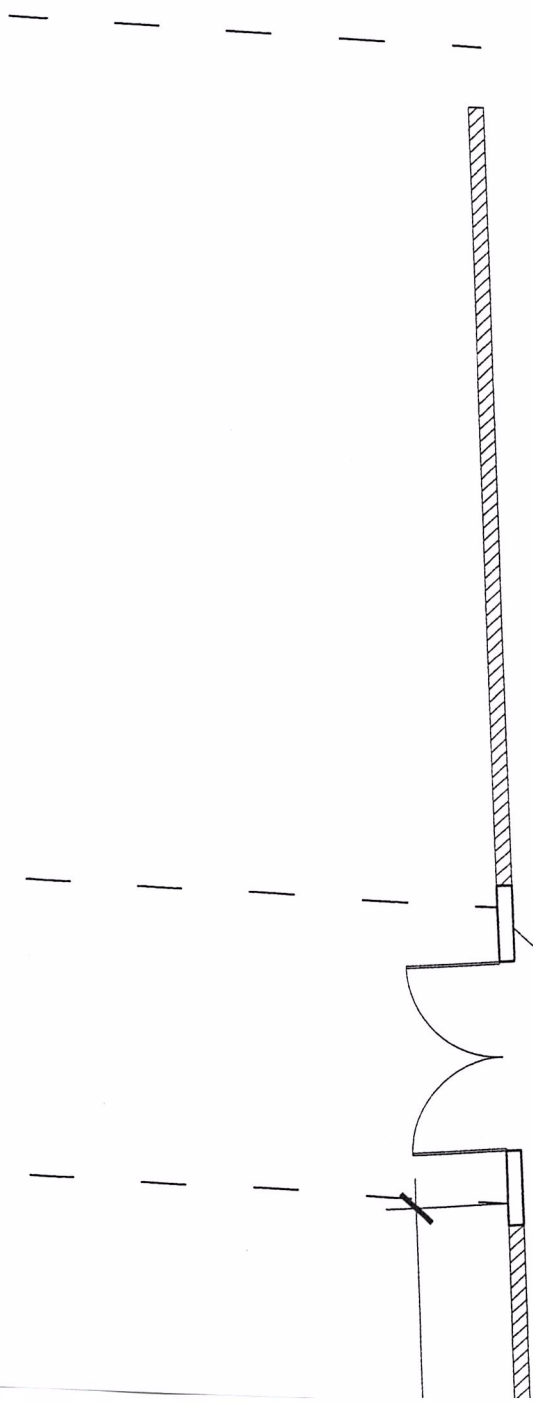

Portal p/ acesso à residência

Cercado de madeira  
com arame

21.00

Residências

Limite do terreno

Terreno  
c/ vegetação

o em terra

Terreno  
Terra c/ vegetação

44.60

Caminho em terra

Terreno  
Terra c/ vegetaç

44.60

Caminho em te

Muro de vedação

ENTO EXISTENTE DO LOCAL

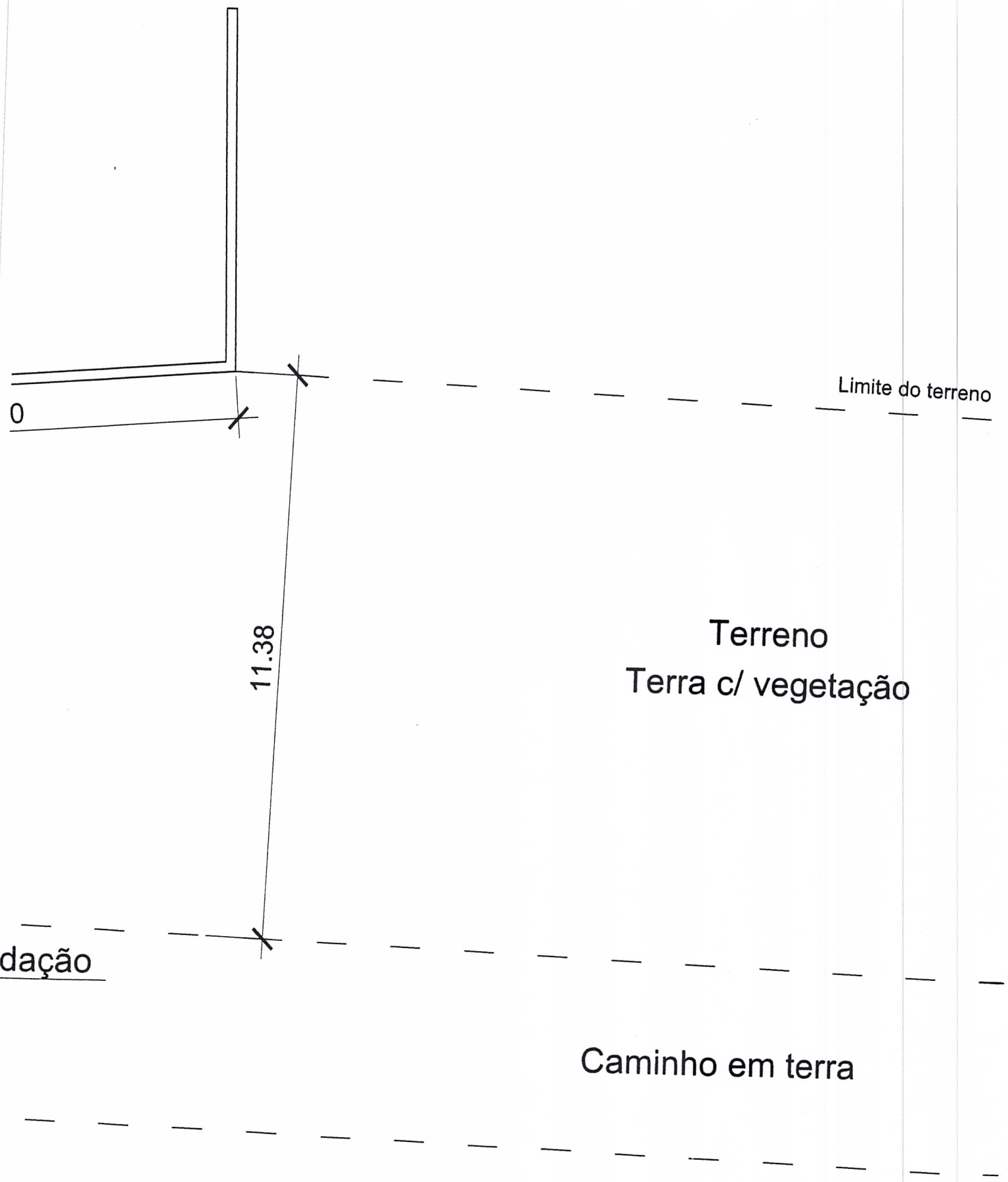

Limite do terreno

Terreno  
Terra c/ vegetação

Caminho em terra

11.38

0

dação



Residências

22.50

3.24

Muro de vedação

01 PLANTA DE SITUAÇÃO E LEVANTAMENTO EXISTENTE DO LOCAL  
ESC.: 1/100

Residências

10.00

10.20

Muro de vedação

3.90

